

Первая помощь при инсульте

Студенты 4 курса «К»

Гиренко Нина

Гиренко Анна

При инсульте категорически запрещено!

1. Тревожить больного разговорами, перемещать с места на место.
2. Заставлять его усаживаться поудобнее.
3. Использовать нашатырь, который может вызвать остановку дыхания.
4. Если инсульт усложнился приступом эпилепсии, нельзя разжимать человеку зубы и насильно удерживать.

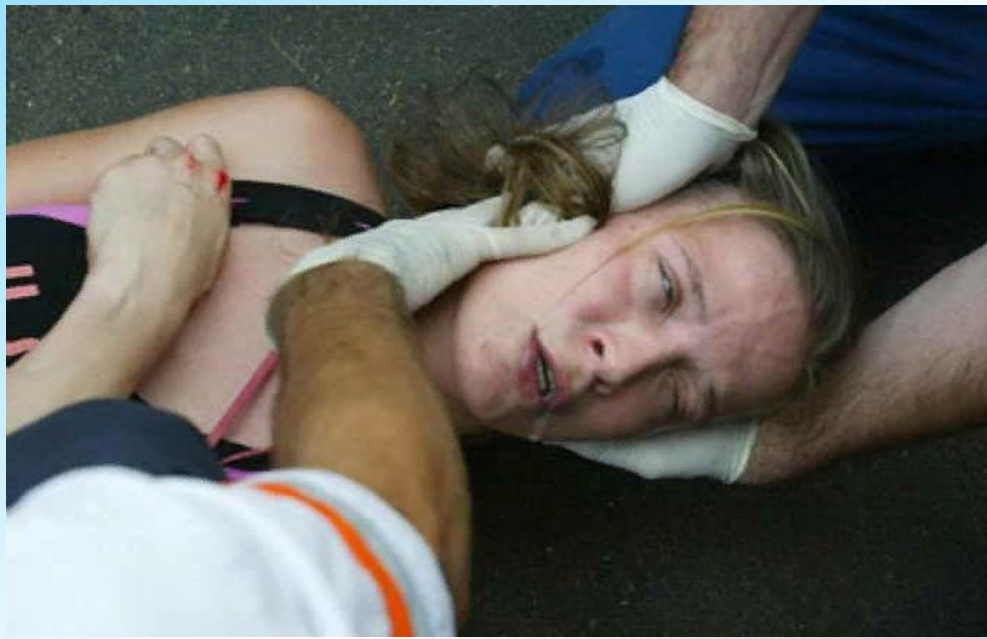

Самопомощь при инсульте

- ❑ Не нервничайте
- ❑ Позвоните в скорую помощь
- ❑ Откройте входную дверь
- ❑ Лягте поудобнее, ослабьте пуговицы



ПМП при инсульте, если больной в сознании



Нельзя поворачивать пострадавшего на живот, разрешать ему сильно опускать голову!



- Положить больного на жесткую поверхность, ноги немного поднять
- Вынуть зубные протезы
- Дать доступ свежему воздуху
- Положить человека на бок
- Не давать еду, воду или привычные лекарства
- Измерить давление
- Положить к ногам тепло, а под нижнюю челюсть – холод



ПМП при инсульте, если больной без сознания

Измерение пульса на лучевой (слева) и сонной (справа) артериях



Нащупать пульс



Проверить, дышит ли больной



Обеспечить покой

Искусственное дыхание и непрямой массаж сердца

Способы реанимации больного

Прекардиальный удар



Искусственное дыхание



Массаж сердца

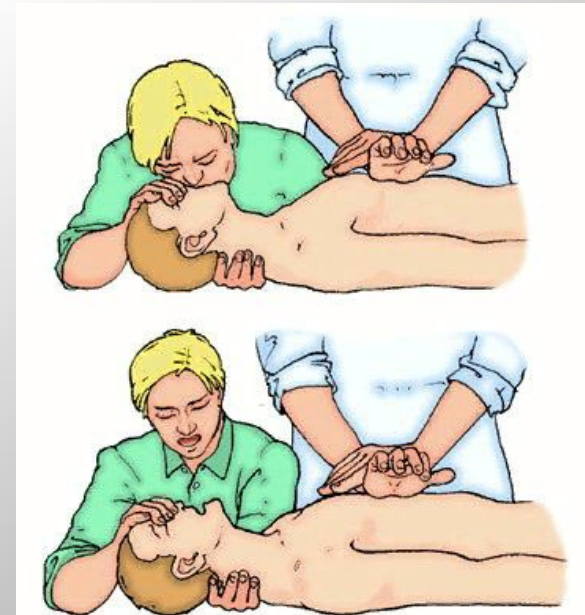

Спасибо за внимание