

Что общего у всех
людей,
изображенных на
фото?











ALL-X-TOUR





ABDULRAZAK KHAN

BSL

REK

GUINNESS
WORLD
RECORDS
LIVE!

Forum
Istanbul

GUINNESS
WORLD
RECORDS
LIVE!

GUINNESS
WORLD
RECORDS
LIVE!

Forum
Istanbul

GUINNESS
WORLD
RECORDS
LIVE!

Forum
Istanbul

GUINNESS
WORLD
RECORDS
LIVE!

Forum
Istanbul

GUINNESS
WORLD
RECORDS
LIVE!

GUINNESS
WORLD
RECORDS
LIVE!

Forum
Istanbul

GUINNESS
WORLD
RECORDS
LIVE!

Forum
Istanbul

GUINNESS
WORLD
RECORDS
LIVE!

Forum
Istanbul

GUINNESS
WORLD
RECORDS
LIVE!

Forum
Istanbul





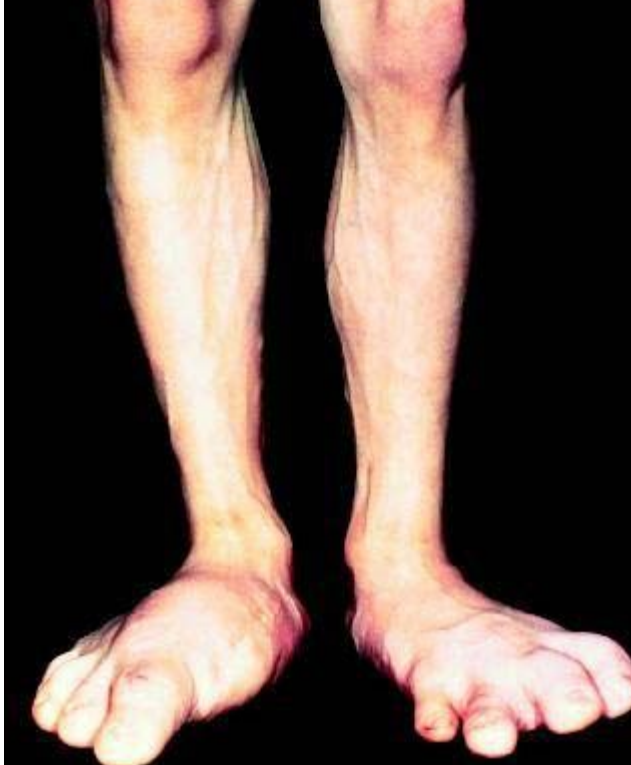

MARY ANN BEVAN,

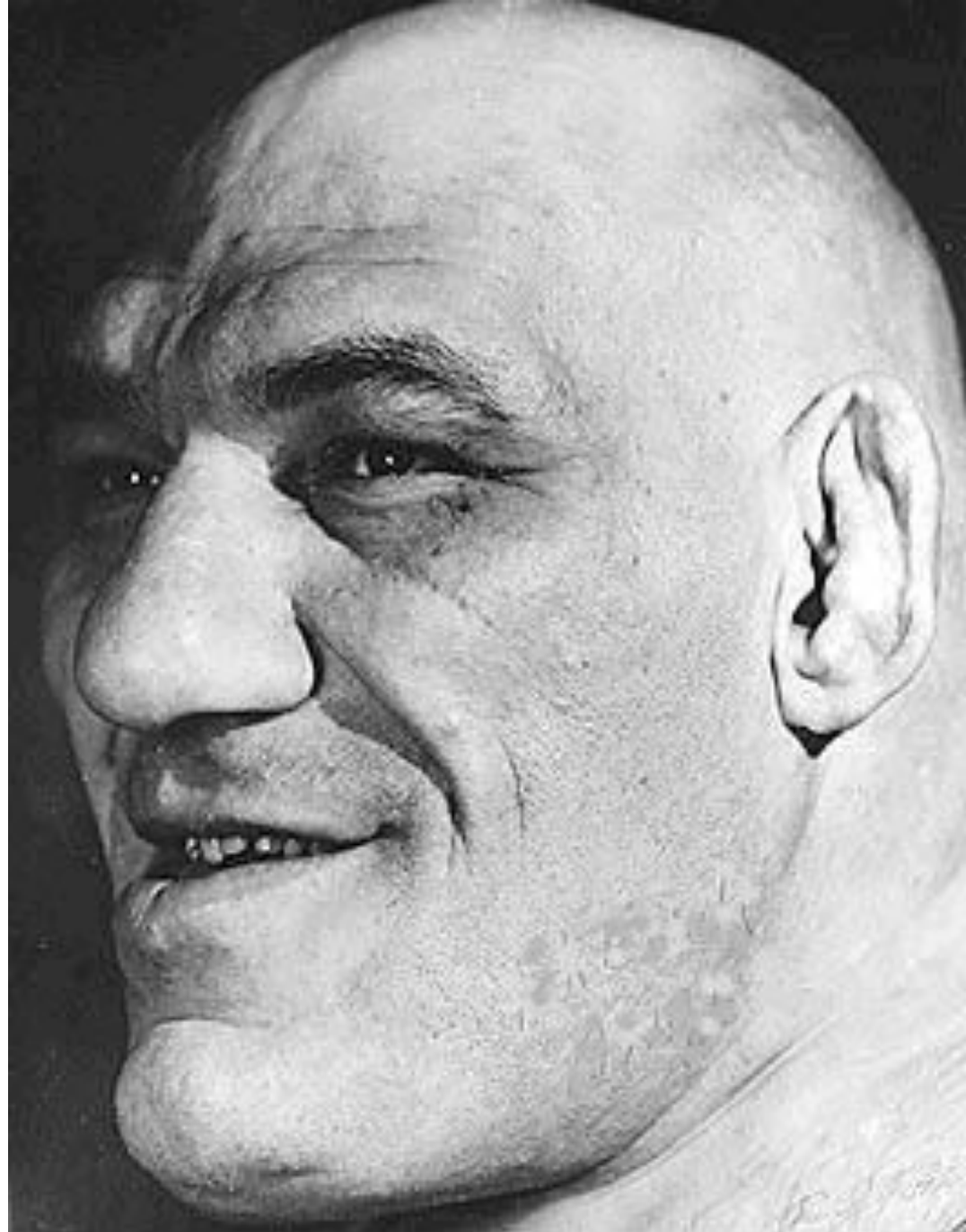

yellowpress.us → novostey.com





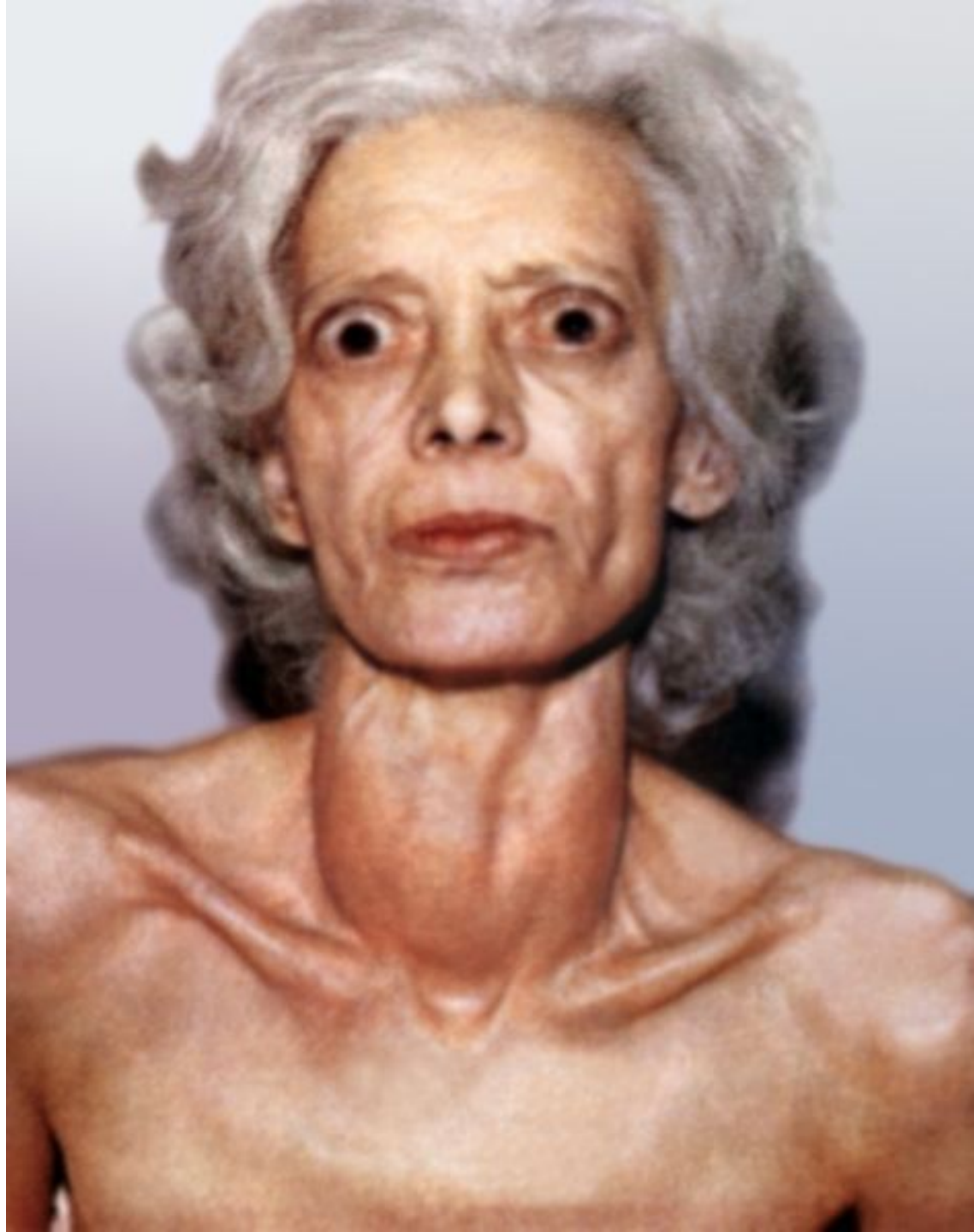









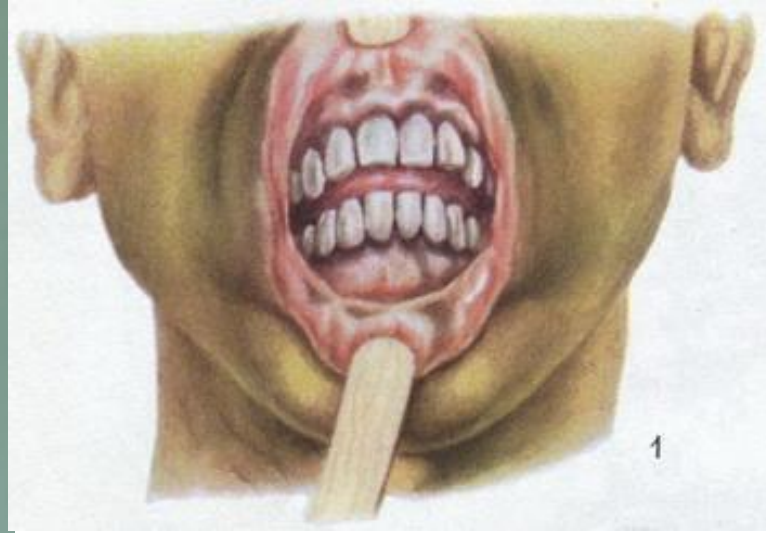

Что общего у всех
людей,
изображенных на
фото?

Проблема:

Каковы причины возникновения различных отклонений от нормального развития?

Цель:

Выяснить причины проявления аномалий в развитии человека.

Регуляция процессов жизнедеятельности организма

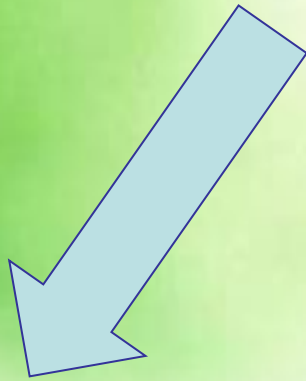

Нервная

**Действие
посредством
нервной
системы**

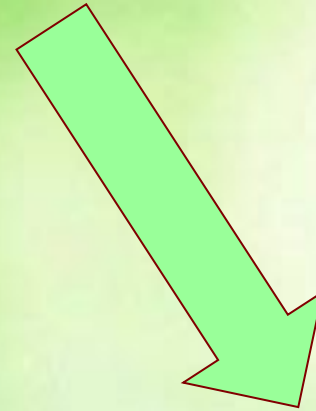

Гуморальная

**Действие
через жидкие
среды
организма**

Эндокринная система.

Это совокупность желез внутренней
и смешанной секреции

???

Какие органы называют железами?



Железы – органы, вырабатывающие различные вещества.



Вещества, выделяемые железой –

– **секрет железы**

Железы

```
graph TD; A[Железы] --- B[внешней секреции (экзокринные)]; A --- C[внутренней секреции (эндокринные)]; A --- D[смешанной секреции];
```

***внешней
секреции***

(экзокринные)

***внутренней
секреции***

(эндокринные)

***смешанной
секреции***

Железы внешней секреции (экзокринные)

Имеют специальные протоки для выведения секрета на поверхность тела или в полые органы

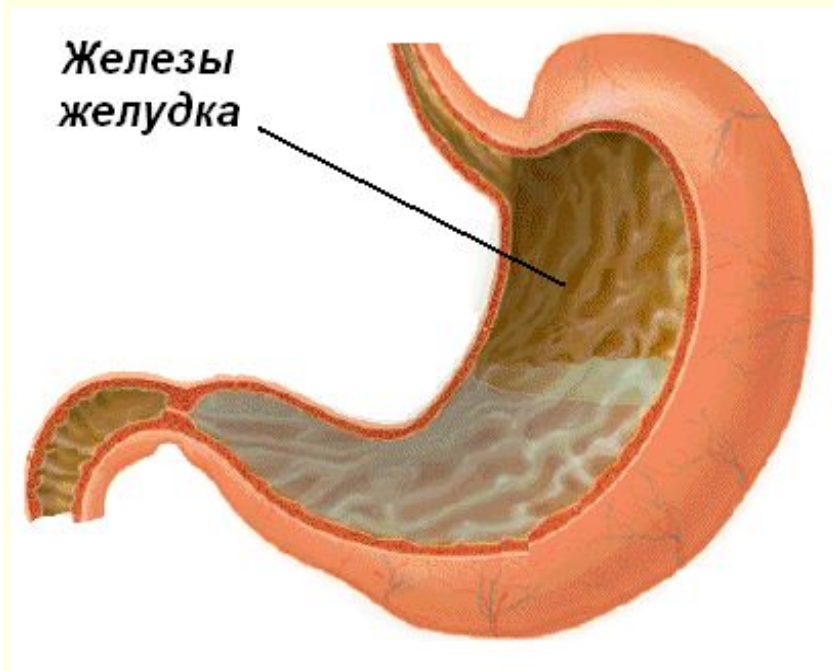
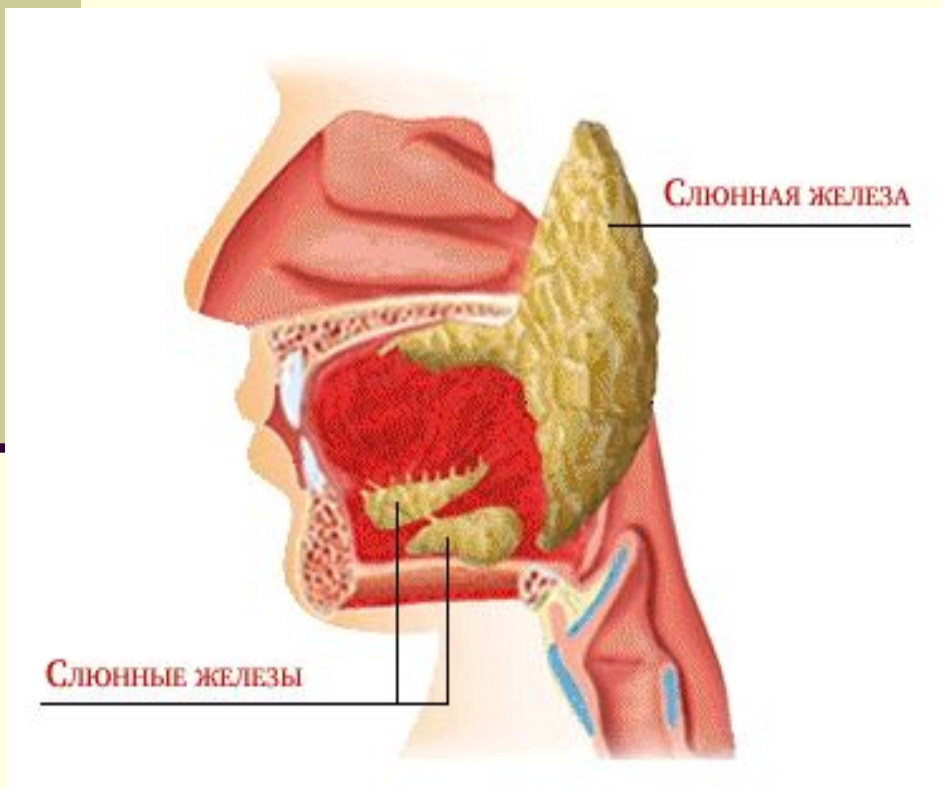

Железы внутренней секреции (эндокринные)

*Не имеют протоков, выделяют секрет в кровь.
Секретируемые вещества – гормоны.*

- **Гипофиз**
- **Щитовидная железа**
- **Надпочечники**

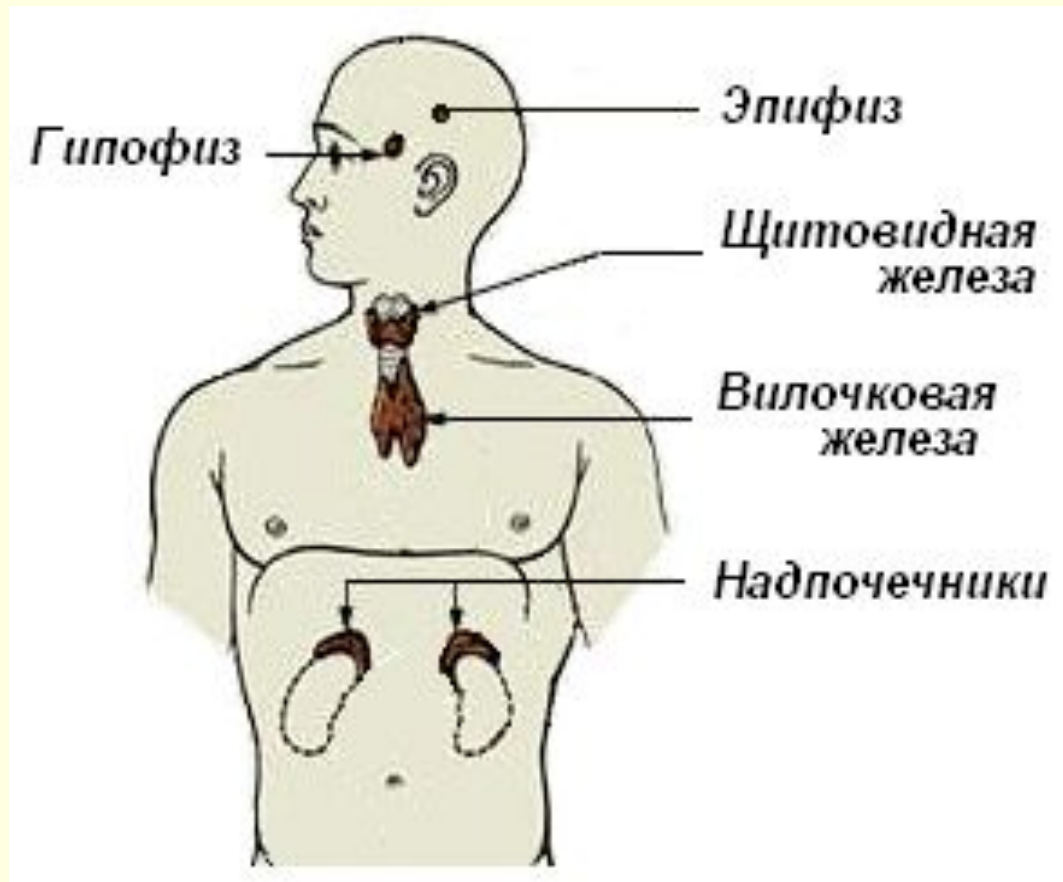

Железы смешанной секреции

Работают одновременно как экзокринные и эндокринные железы.



- **Поджелудочная железа**
- **Половые железы:**

Семенники (♂)

Яичники (♀)

Выделение секрета

- Недостаточное – гипофункция
железы
- Избыточное – гиперфункция
железы

Эндокринная система.

Это совокупность желез внутренней
и смешанной секреции

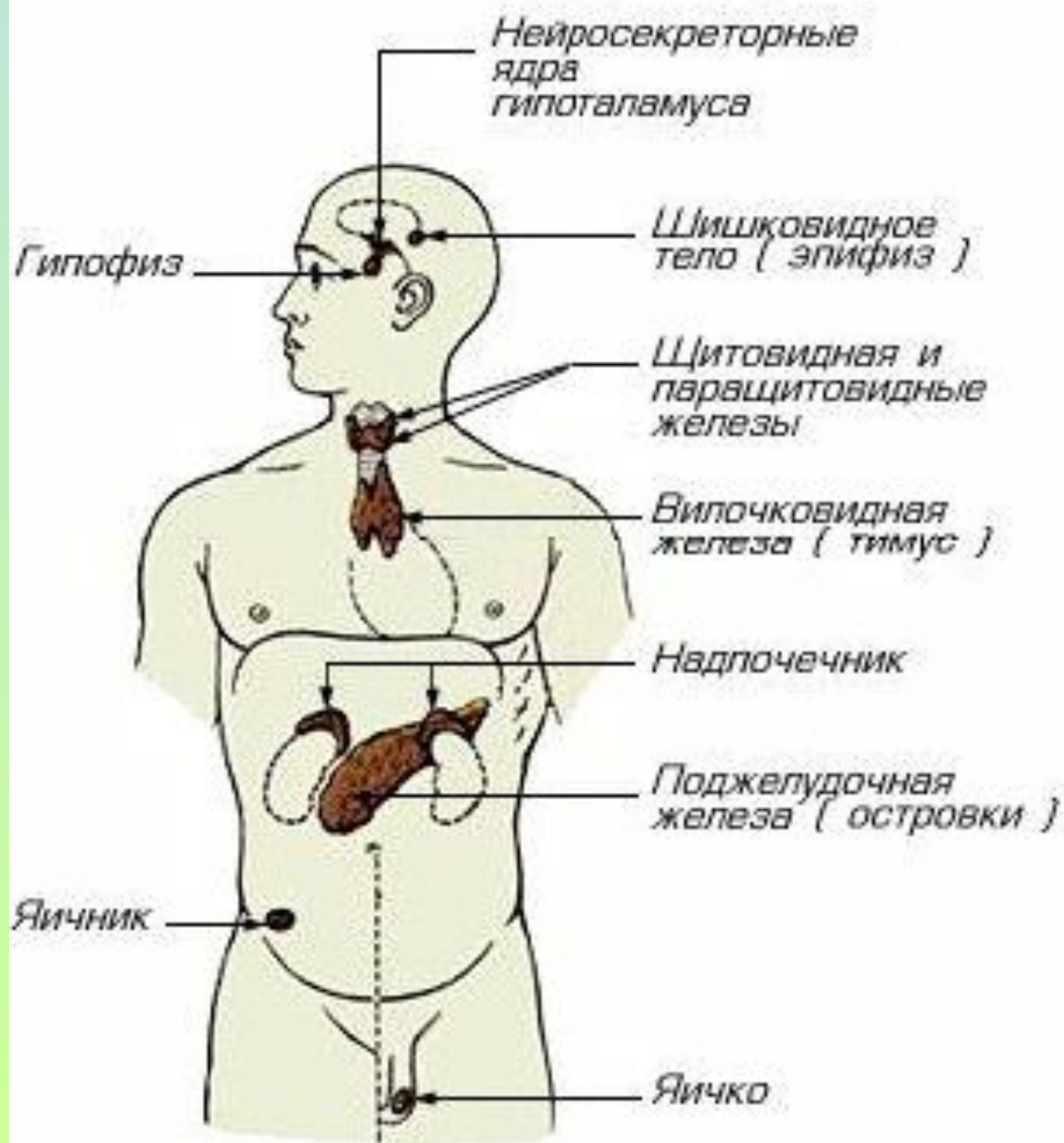

Гормоны – биологически активные вещества, выделяемый ж.в.с.

• Свойства

- 1. Орган, на который действуют гормоны может быть расположен далеко от желез
- 2. Действую только на живые клетки
- 3. Их действие строго специфично
- 4. Обладают высокой биологической активностью действуют в низких концентрациях.

Функции

1. Обеспечивают рост и развитие организма
2. Обеспечивают адаптацию организма
3. Обеспечивают гомеостаз
4. Контролируют процессы обмена веществ.

Группы гормонов

Гормоны — органические вещества различной химической природы:



пептидные и белковые

инсулин,
соматотропин,
пролактин

производные аминокислот

адреналин,
норадреналин,
тироксин,
трийодтиронин

стероидные

гормоны половых
желез
и
коры
надпочечников.

ГИПОФИЗ

Заставляет щитовидную железу вырабатывать свой гормон

Контролирует рост тела

Стимулирует надпочечник

Контролирует водный баланс

Контролирует выделение половых гормонов

Контролирует начало родовой деятельности

Стимулирует белковый синтез

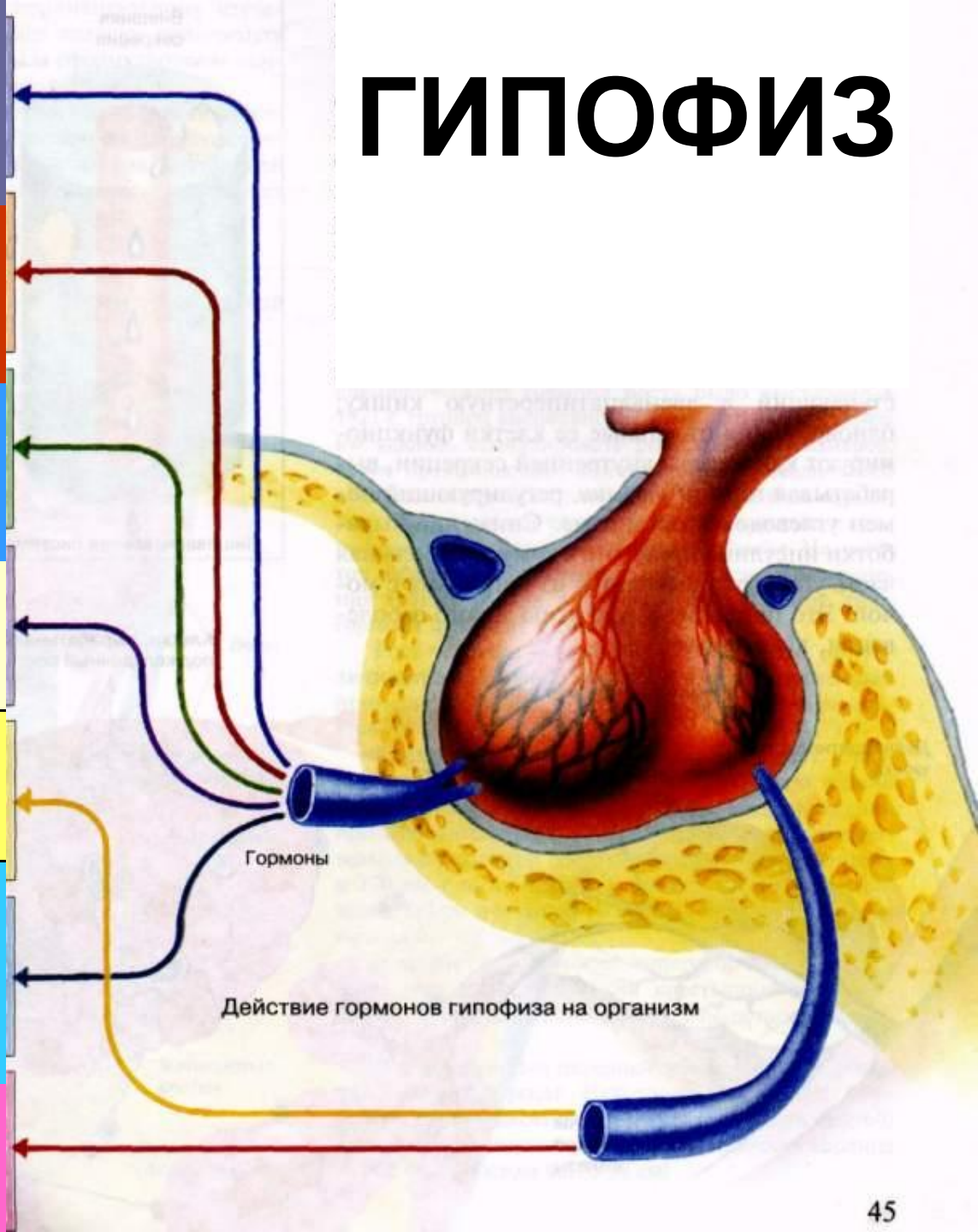







ALL-X-TOUR





Щитовидная железа - это небольшая железа, состоящая из двух долек, расположена на шее. Гормоны щитовидной железы, основной из них **тироксин**, регулируют обмен веществ. От их количества в крови зависит уровень потребления кислорода всеми органами и тканями организма



	Гормон	Действие	Заболевания	
			При гипофункции	При гиперфункции
гипофиз	Регуляторные (тиреотропин, кортикотропин, антидиуретический и др)	Регулируют деятельность других желез и обмен веществ		
	Ростовой (соматотропин)	Контролирует рост	карликовость	Гигантизм акромегалия
Щитовидная железа	Тироксин трийодтиронин	Регулируют обмен веществ, стимулируют окислительные процессы	Микседема Кретинизм Зоб	Базедова болезнь

МИКСЕДЕМА



*Волосы сухие,
грубые, редкие*

*Поредение на-
ружной поло-
вины бровей*

*Периорбиталь-
ный отёк*

*Одутловатое
нев्यразитель-
ное лицо с сухой
кожей*

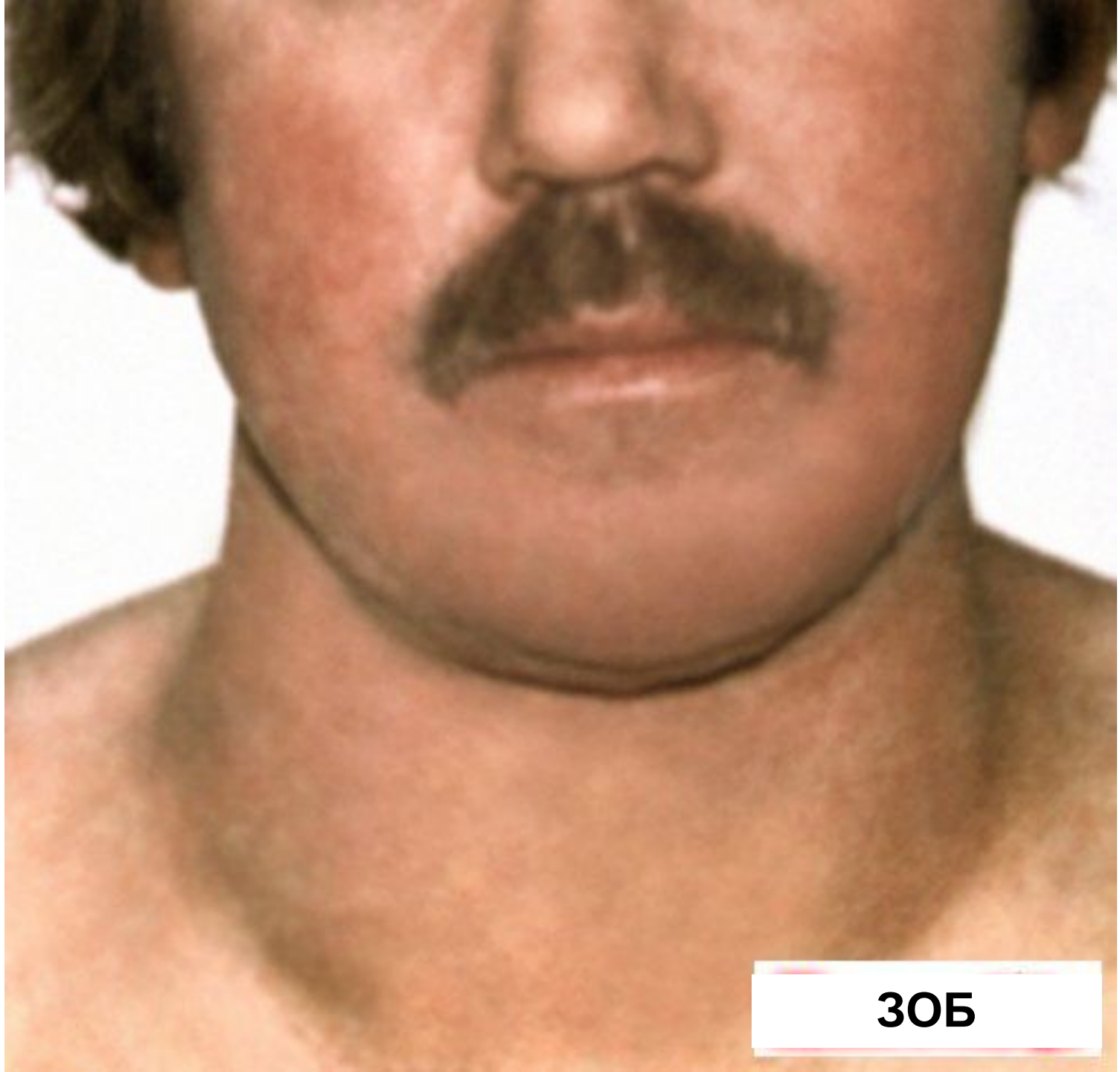

30Б

БАЗЕДОВА БОЛЕЗНЬ



До операции



После операции

Поджелудочная железа выполняет двойную функцию.

Одни из ее клеток **вырабатывают пищеварительный сок**, другие **вырабатывают гормон инсулин**. Инсулин непрерывно вырабатывается и понемногу поступает в кровь. Повышение содержания в крови глюкозы – одного из видов сахаров, - выполняющей в организме роль биологического топлива, служит сигналом для выделения новых порций инсулина. Под его воздействием усиливается использование глюкозы всеми тканями тела. Одновременно часть глюкозы превращается в резервное вещество **гликоген**, который откладывается в печени и мышцах. В результате количество сахара в крови уменьшается. Инсулин в организме разрушается достаточно быстро. Вот почему поступление его в кровь должно быть регулярно. При недостаточном выделении гормона **инсулина** развивается **сахарный диабет**.

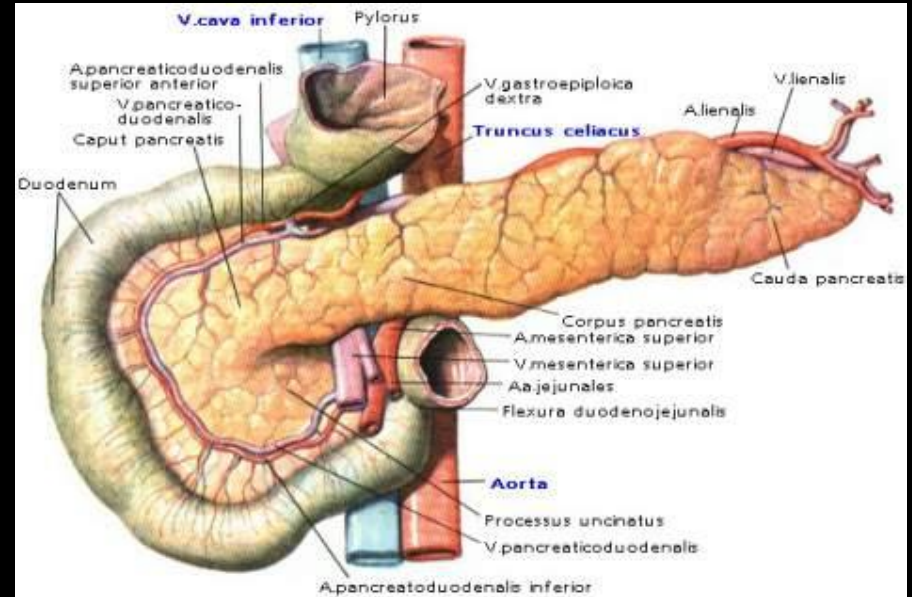
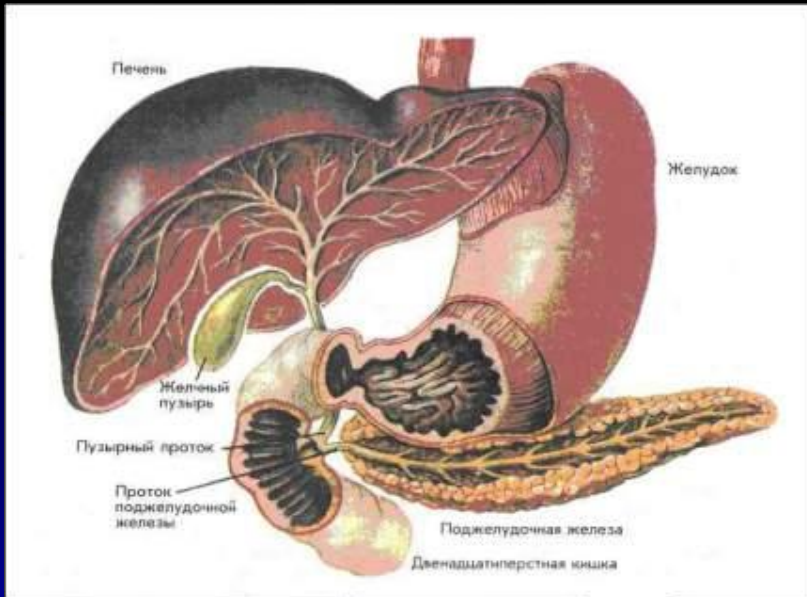

	Гормон	Действие	Заболевания	
			При гипофункции	При гиперфункции
гипофиз	Регуляторные (тиреотропин, кортикотропин, антидиуретический и др)	Регулируют деятельность других желез и обмен веществ		
	Ростовой (соматотропин)	Контролирует рост	карликовость	Гигантизм акромегалия
Щитовидная железа	Тироксин трийодтиронин	Регулируют обмен веществ, стимулируют окислительные процессы	Микседема Кретинизм Зоб	Базедова болезнь
Поджелудочная железа	Инсулин	Понижает уровень глюкозы в крови, превращая его в гликоген	Сахарный диабет	
	Глюкагон	Повышает уровень глюкозы в крови		

- **Надпочечники** - парные железы, расположенные на верхней поверхности почек. Они состоят из двух слоев: наружного-коркового и внутреннего- мозгового. В надпочечниках вырабатывается целый ряд гормонов. Гормоны коркового слоя регулируют обмен натрия, белков и углеводов. Мозговой слой производит гормоны **норадреналин** и **адреналин**. Эти *гормоны регулируют обмен углеводов и жиров, деятельность сердечно-сосудистой системы.* Усиление выработки адреналина особенно важно для экстренной подготовки ответных реакций организма, попавшего в критическую ситуацию. Адреналин обеспечивает повышения содержания сахара в крови, усиление сердечной деятельности и работоспособности мышц.

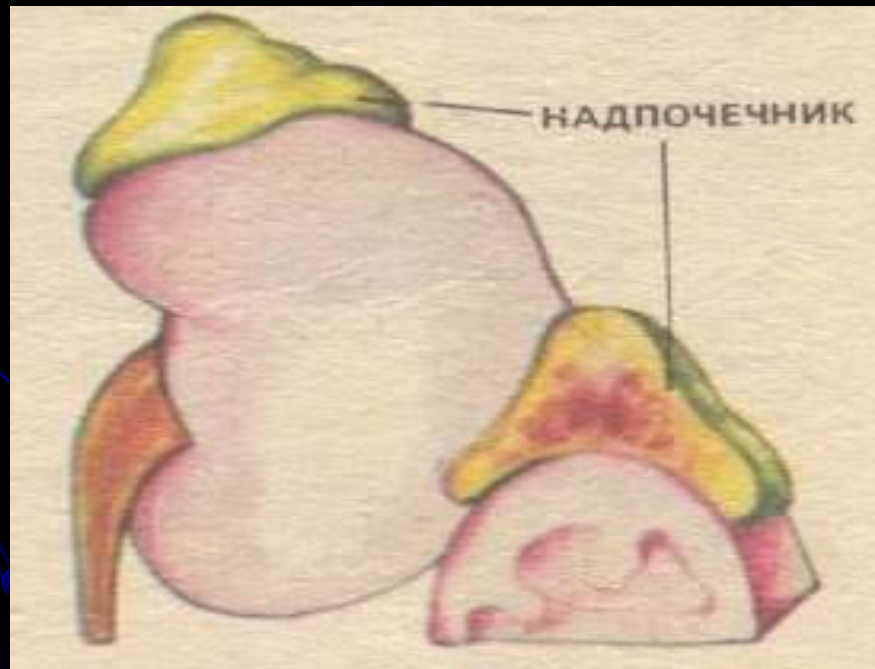

При недостатке гормонов надпочечников развиваются тяжелые расстройства. Нарушение работы надпочечников может привести к *бронзовой болезни*. Эта болезнь была открыта в **1855** г. Английским врачом Т. Аддисоном. И. С. Тургенев так описал бронзовую болезнь в рассказе «Живые мощи»: «Я приблизился – и остолбенел от удивления. Передо мною лежало живое человеческое существо, но что это было такое?! Голова совершенно высохшая, одноцветная, бронзовая; нос узкий, как лезвие ножа; губ почти не видать – только зубы белеют».



Железа	Гормон	Действие	Заболевания	
			При гипофункции	При гиперфункции
Надпочечники	Адреналин Норадреналин	регулируют обмен углеводов и жиров, деятельность сердечно-сосудистой системы		Бронзовая болезнь
Семенники	Андрогены	Отвечают за развитие вторичных половых признаков	Нарушение половых функций	
Яичники	Гестагены Эстрогены			

Проблема:

Каковы причины возникновения
различных отклонений от
нормального развития?

Вывод

*Отклонение от нормального
развития возможно в
результате нарушения
деятельности желез*

Спасибо за работу.