DS

DIA STUDIOS

2019

БОБОВОЕ ЗЁРНЫШКО

Русская народная сказка

Жили-были петушок да курочка.
Рылся петушок и вырыл бобок.

- Ко-ко-ко, курочка, ешь бобовое зернышко!

- Ко-ко-ко, петушок, ешь сам!

Съел петушок зернышко и подавился. Позвал курочку: Сходи,курочка к речке попроси водицы напиться.Побежала курочка к речке:

Речка, речка, дай мне водицы, петушок подавился бобовым зернышком! – Речка

Побежала курочка к лужице.

Липка, липка, дай мне листок! Отнесу листок речке - речка даст водицы петушку напиться: петушок подавился бобовым зернышком.

Липка говорит:

- Сходи к девушке, попроси нитку.

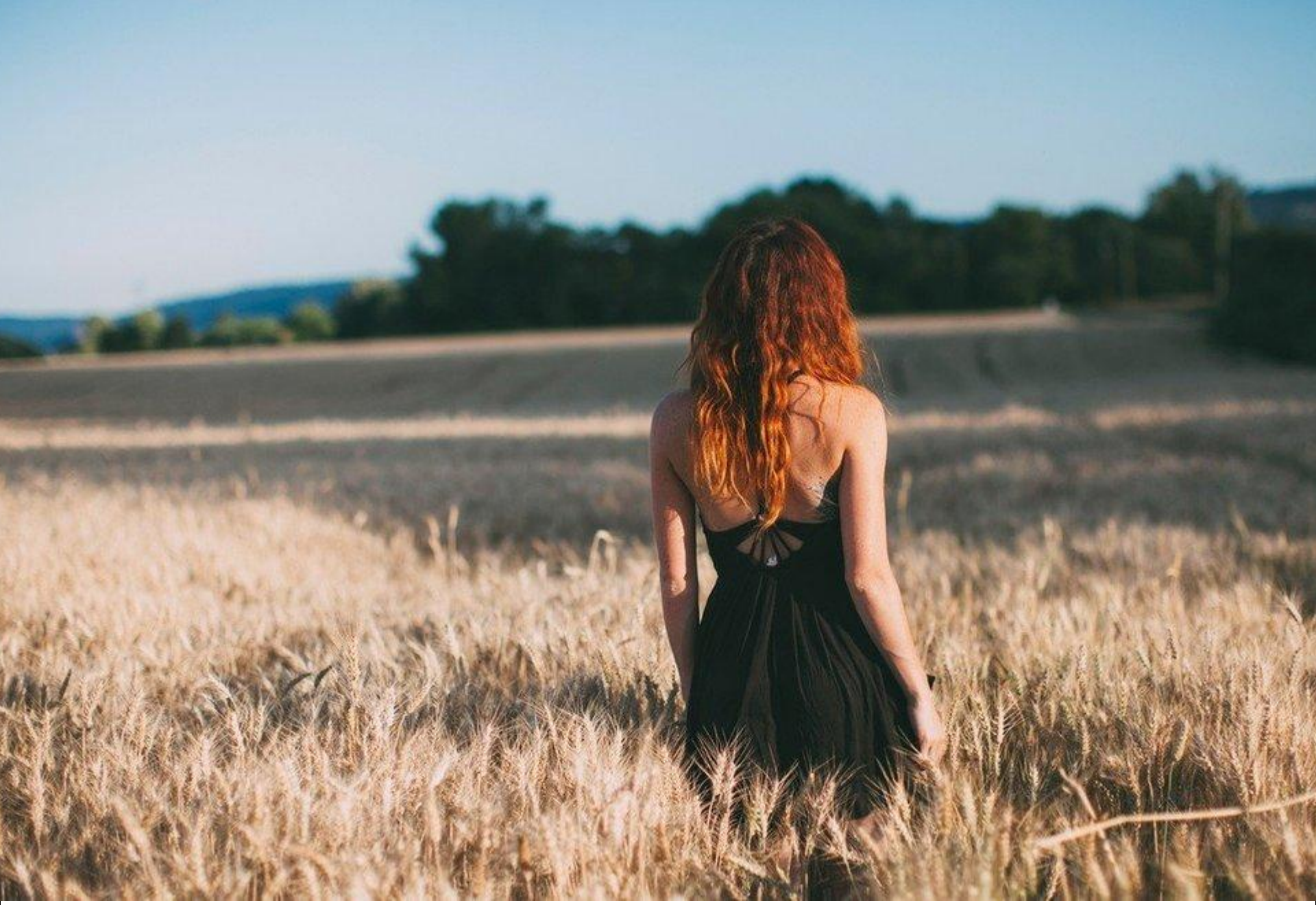

Девушка, девушка, дай нитку! Отнесу нитку липке - липка даст листок, отнесу листок речке - речка даст водицы петушку напиться: петушок подавился бобовым

Девушка отвечает:

Сходи к гребенщикам, попроси гребень, тогда дам нитку.

ИЗОБРАЖЕНИЕ ОТСУТСТВУЕТ

Курочка прибежала к гребенщикам:

Гребенщики, гребенщики, дайте мне гребень! Отнесу гребень девушке - девушка даст нитку, отнесу нитку липке - липка даст листок, отнесу листок речке - речка даст

ИЗОБРАЖЕНИЕ ОТСУТСТВУЕТ

Гребенщики говорят:

- Сходи к калашникам, пусть дадут нам калачей.

Побежала курочка к калашникам:
- Калашники, калашники, дайте калачей! Калачи отнесу гребенщикам - гребенщики дадут гребень, отнесу гребень девушке - девушка даст нитку, нитку отнесу липке - липка даст листок, листок отнесу речке - речка даст водицы петушку напиться: петушок подавился бобовым зернышком.

Калашники говорят:

- Сходи к дровосекам, пусть нам дров дадут. Пошла курочка к дровосекам:

Дровосеки, дровосеки, дайте дров! Отнесу дрова калашникам - калашники дадут калачей, калачи отнесу гребенщикам - гребенщики дадут гребень, гребень отнесу девушке - девушка даст нитку, нитку отнесу липке - липка даст листок, листок отнесу речке - речка даст водицы петушку напиться: петушок

Дровосеки дали курочке дров.

Отнесла курочка дрова калашникам - калашники дали ей калачей, калачи отдала гребенщикам - гребенщики дали ей гребень, отнесла гребень девушке - девушка дала ей нитку, нитку отнесла липке - липка дала листок, отнесла листок речке - речка дала водицы.

Dia Studio's®
2019
vk.com/diascom

РАЗРЕШЕНО СВОБОДНО РАСПРОСТРАНЯТЬ ДАННОЕ ПРОИЗВЕДЕНИЕ И ЕГО ЧАСТИ КАК НА КОММЕРЧЕСКОЙ, ТАК И НЕКОММЕРЧЕСКОЙ ОСНОВЕ. ПРИ ЭТОМ ПРОИЗВЕДЕНИЕ И ЕГО ЧАСТИ ДОЛЖНЫ ОСТАВАТЬСЯ НЕИЗМЕННЫМИ И УКАЗЫВАТЬСЯ АВТОРСТВО.

© ® TM