Понятие о менеджменте

Понятие и содержание управления

Термин «менеджмент» по сути является аналогом термина «управление». Однако последний намного шире.

Первоначально означал умение объезжать лошадей и ими править. Английское слово «manage» (управлять) происходит от корня латинского слова manus (рука).

Три основных вида управления

управление неживой природой – control

управление государством – g

управление хозяйством – ma

Менеджмент – это:

- методы, технологии и искусство решения управленческих задач;
- зарубежный опыт управления;
- аналог понятия «управление»;
- прагматическое управление;
- тип управления в условиях рыночной экономики и ее государственного регулирования
- набор правил и приемов, помогающих человеку организовать какой–то полезный процесс в условиях рынка.

Что такое менеджмент:

Это одно из направление современной экономической науки, направленное на создание, планирование и реализацию плана развития предприятия, организации с целью создания устойчивой системы управления предприятием;

Это научно-практическое направление, ориентированное на обеспечение эффективной жизнедеятельности (функционирования) организации в рыночных условиях.

Что такое менеджмент:

это разработка, создание, максимально эффективное использование (управление) и контроль социально-экономических систем

это процесс, направленный на достижение целей организации посредством упорядочения преобразований исходных субстанций или ресурсов в требуемые результаты

Что такое менеджмент:

это совокупность методов, принципов, средств и форм управления хозяйственными организациями с целью повышения эффективности их работы

Искусство управлять интеллектуальными, финансовыми, сырьевыми, материальными ресурсами в целях наиболее эффективной производственной деятельности

Что такое менеджмент:

это способ управления, который обеспечивает организацию труда, повышение его производительности, ориентацию предприятия на прибыль и доходность, чуткость к различным новациям, воплощение их в производственной деятельности

Что такое менеджмент:

это выполнение функций планирования, организации и руководства любым предприятием, учреждением, в том числе и медицинским

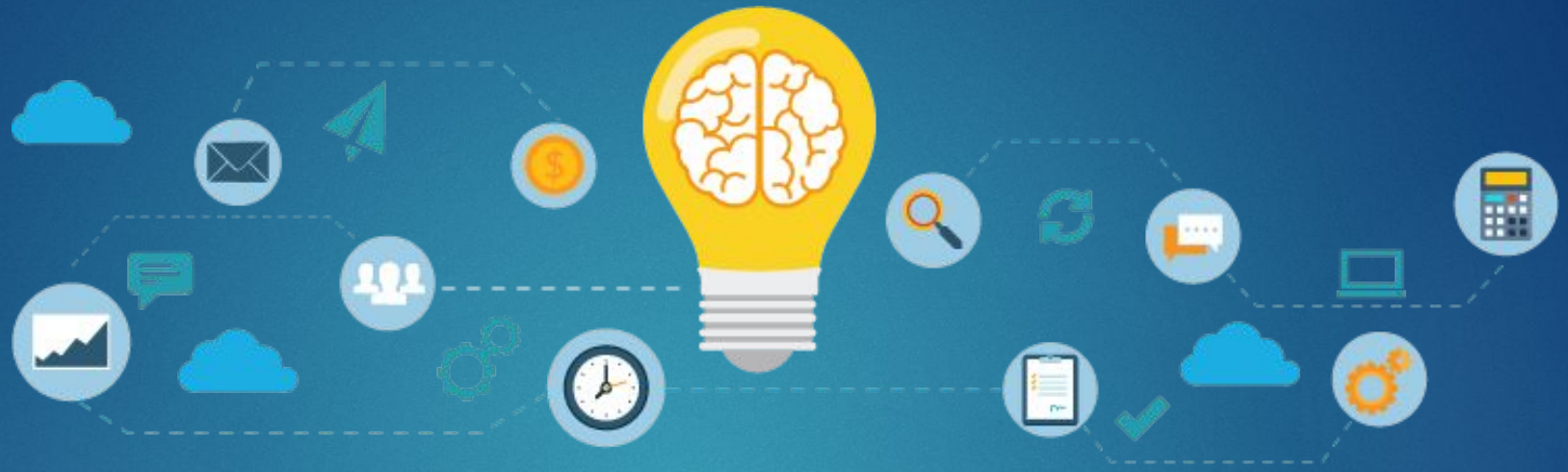

Содержание понятия «менеджмент»

Наука и практика управления

Учебная дисциплина

Менеджмент – управление рыночной организацией

Управление самостоятельным видом деятельности

Группа высших руководителей

Определение субъекта и объекта управления

- Субъект управления – физическое или юридическое лицо, от которого исходит властное воздействие

- Объектами управления могут быть физические и юридические лица, а также социально-экономические системы и процессы

Субъект и объект управления должны быть:

- совместимыми
- заинтересованными в результатах взаимодействия
- относительно самостоятельными

Содержание понятия управления

Особенности управления:

Целенаправленность

Результативность

Непрерывность во времени и пространстве

Цель менеджмента

Цель менеджмента – идеальный образ желаемого, возможного и необходимого состояния управляемой системы

Однако, цель менеджмента можно рассматривать многоаспектно:

образ	результат	«маяк «при движении вперед	интегратор деятельности	сочетание необходимого, возможного и желательного в состоянии управляемой системы в будущем