



Пирсинг



Прокол брови

В этом случае прокол опасен, т.к. на расстоянии полусантиметра или сантиметра от наружного края бровей проходит нерв, который можно повредить





Прокол носа

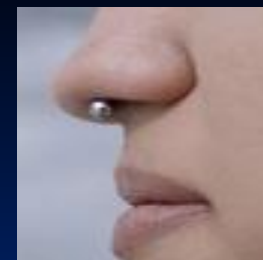

В области крыльев носа скапливается жир и грязь, и в этом случае основная проблема- развитие инфекции

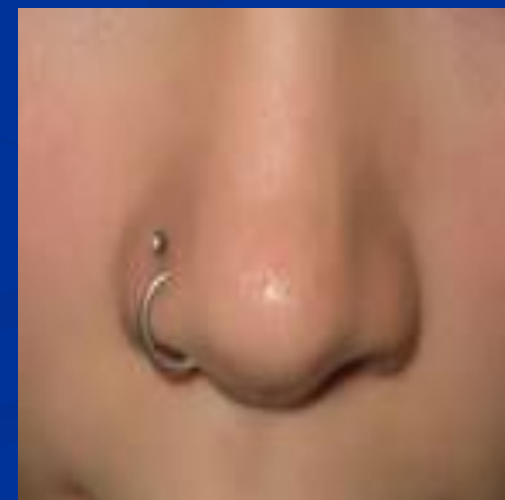



Прокол губы



Эта область особенно богата сосудами, и при их повреждении возможно кровотечение





Прокол пупка

В этой области необходимо соблюдение особой осторожности и стерильности, т.к. в непосредственной близости расположены важные органы брюшной полости

