



ОЦЕНКА ЭФФЕКТИВНОСТИ И
БЕЗОПАСНОСТИ ЛОКАЛЬНОГО
ЭНДОСКОПИЧЕСКОГО ВВЕДЕНИЯ
АУТОЛОГИЧНЫХ РЕГЕНЕРАТИВНЫХ
КЛЕТОК ЖИРОВОЙ ТКАНИ ДЛЯ СНИЖЕНИЯ
РИСКА
РЕЦИДИВА ПОСЛЕОПЕРАЦИОННОГО
СТЕНОЗА ШЕЙКИ МОЧЕВОГО ПУЗЫРЯ У
МУЖЧИН

ИСТОЧНИК СТВОЛОВЫХ КЛЕТОК



Костный мозг

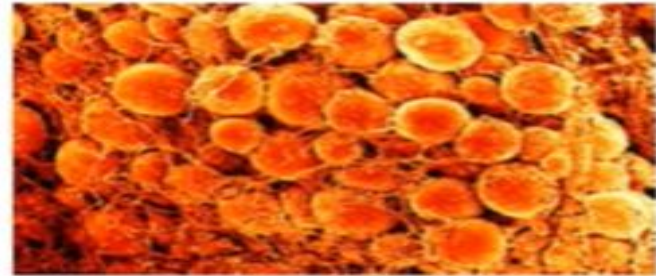

Жировая ткань



Кожа



**Пульпа зуба,
слизистая
оболочка десны**

Костный мозг или жировая ткань?

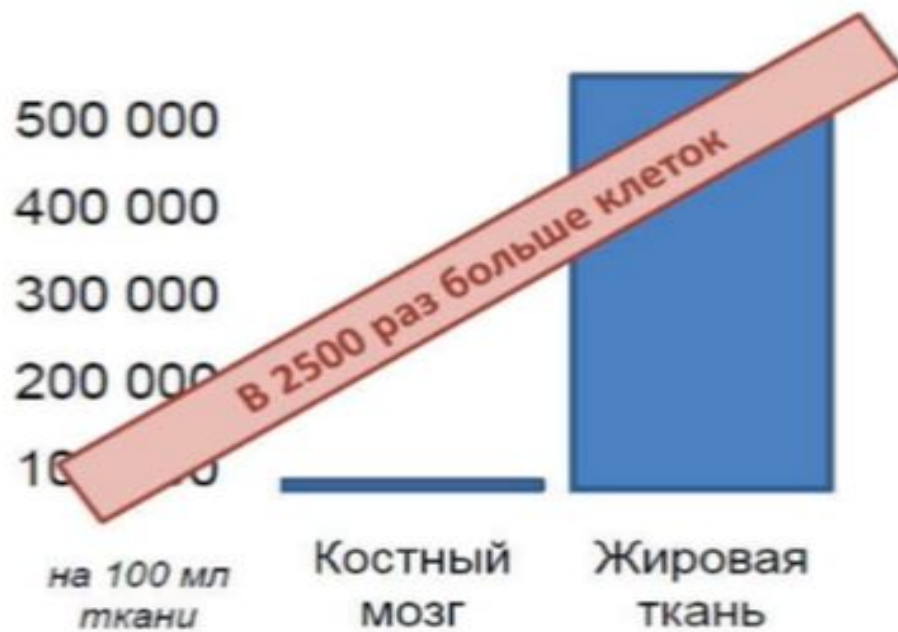

Стромально-сосудистая фракция (СВФ)

ADRC = SVF

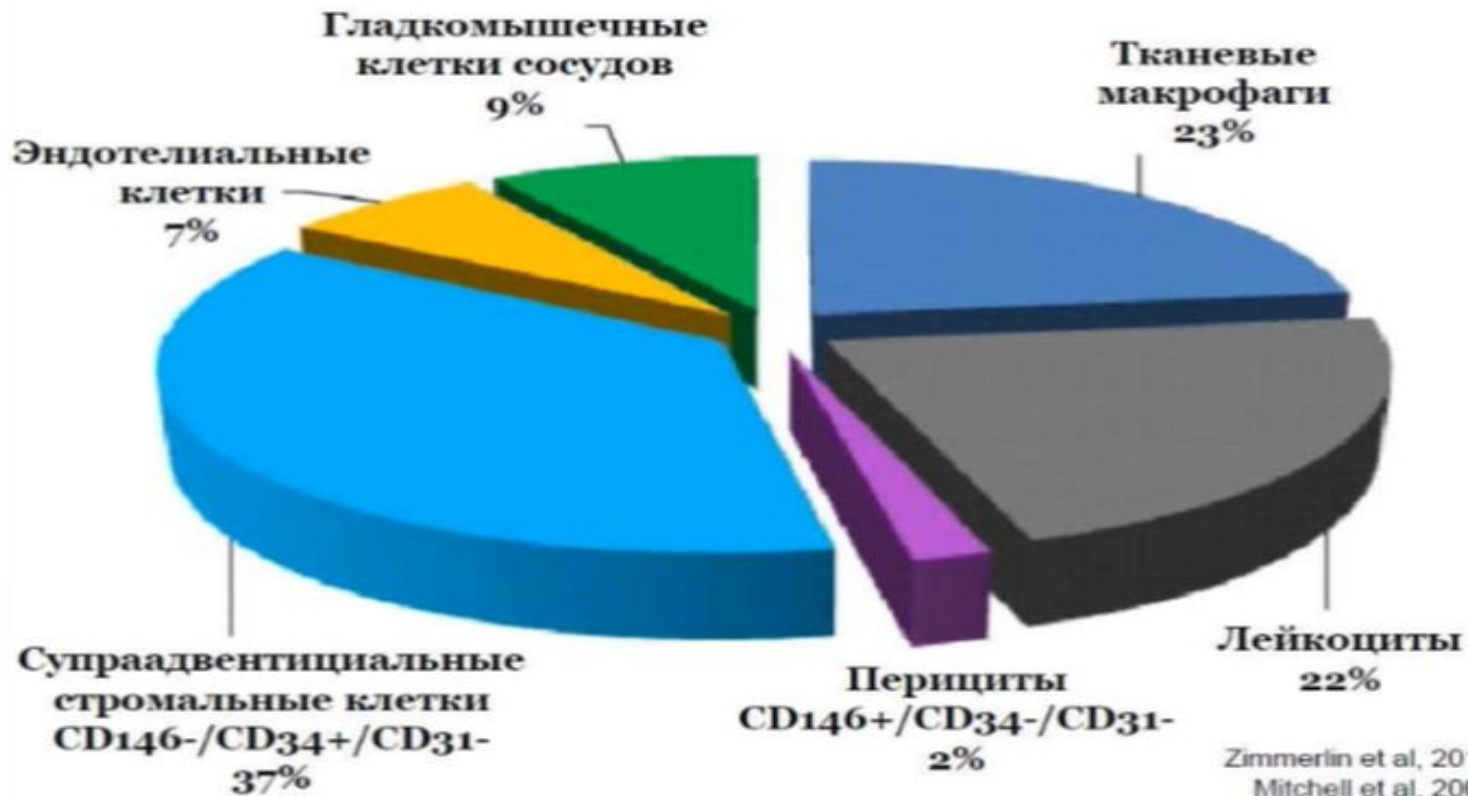

Zimmerlin et al, 2013
Mitchell et al, 2006

Механизм действия



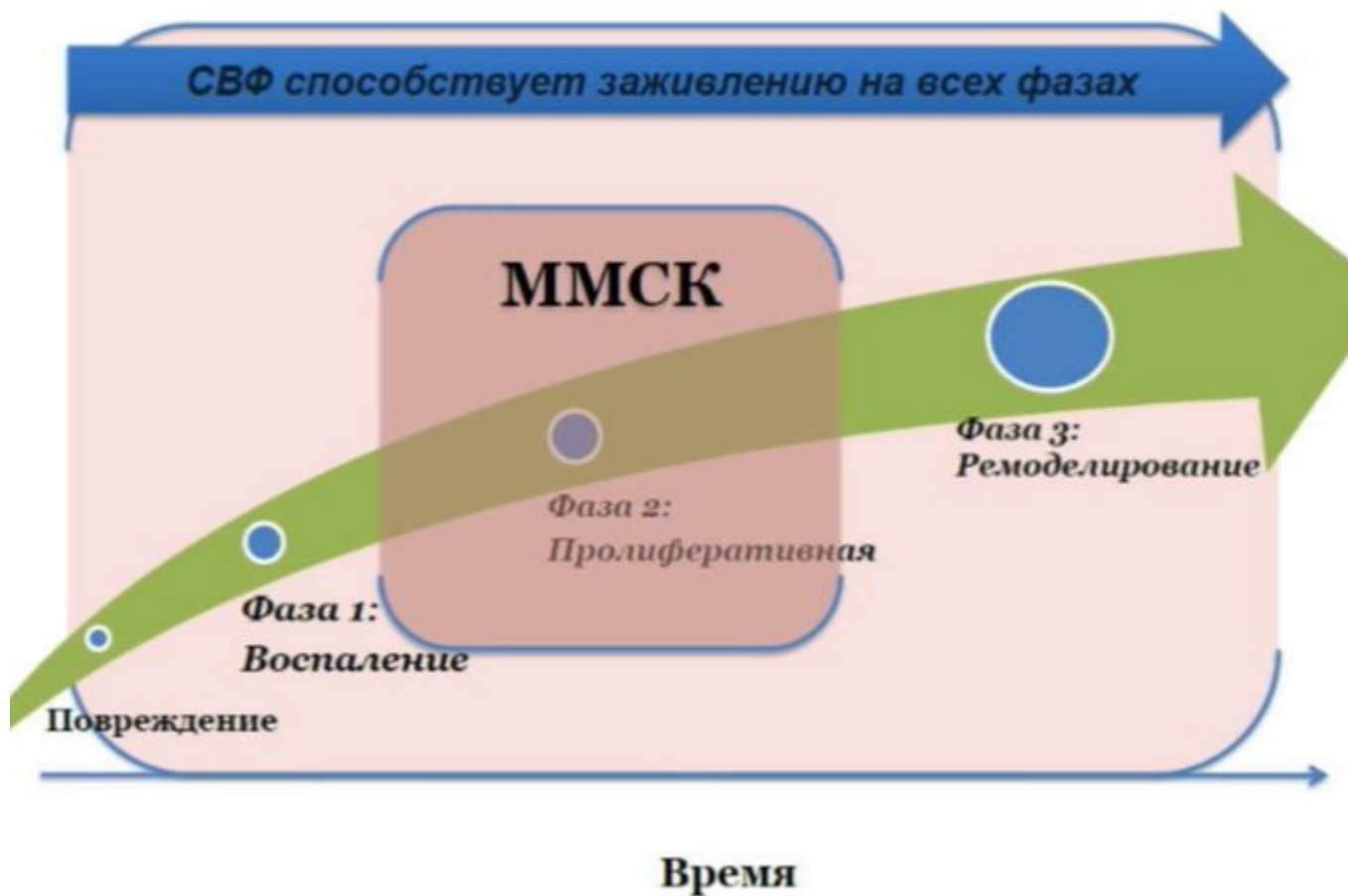

Технология получения СВФ



Кузнецов В.А. 59лет

- 13.11.14 – лазерная энуклеация ГПЖ
- 26.10.15 – ТУР шейки мочевого пузыря
- С января 2016 года отмечает ухудшение качества мочеиспускания

