

Où est la  
souris?



Où est la  
souris?



La souris est **sur** la boîte.

Où est la  
souris?

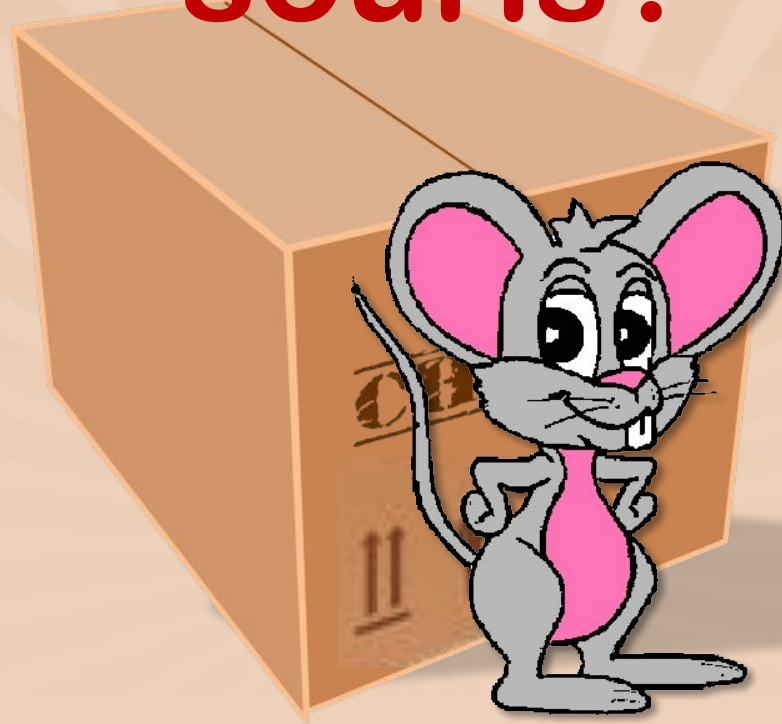

La souris est **devant** la boîte.

Où est la  
souris?



La souris est **derrière** la boîte.

Où est la  
souris?



La souris est **à côté de** la boîte.

Où est la  
souris?



La souris est **entre** les boîtes.

Où est la  
souris?



La souris est **sous** la boîte.

Où est la  
souris?



La souris est **dans** la boîte.



# Où est la souris?



derrière

sous

devant

sur

Elle est sur la boîte.

suivant

# Où est la souris?

derrière

sous

devant

à côté de



Elle est devant la boîte.

suivant

# Où est la souris?

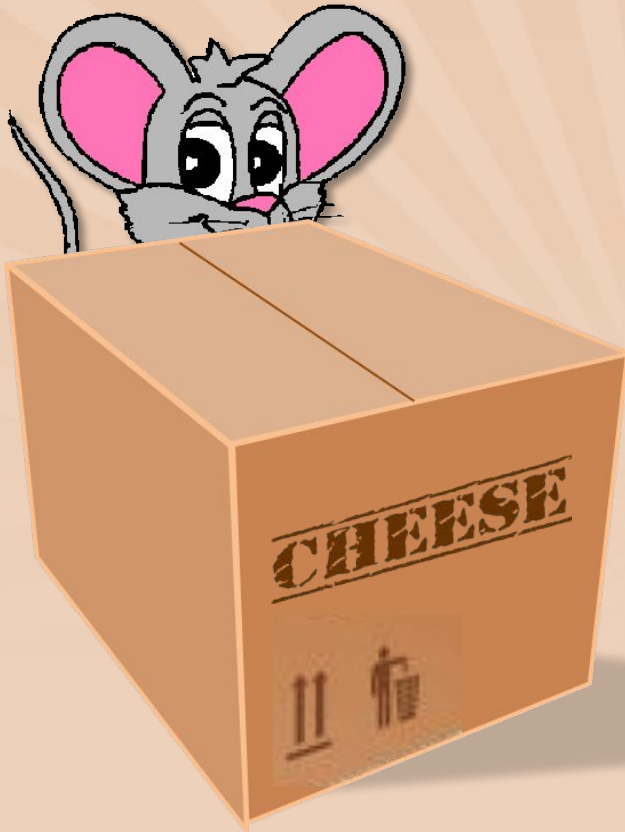

derrière

sous

sur

à côté de

Elle est derrière la boîte.

suivant

# Où est la souris?

derrière

sous

devant

à côté de



Elle est à côté de la boîte.

suisant

# Où est la souris?



entre

sur

sous

derrière

Elle est entre la boîte.

suivant

# Où est la souris?



à côté de

SOUS

à côté de

devant

Elle est SOUS la boîte.

suivant

Où est la  
souris?



derrière

dans

à côté de

sous

Elle est dans la boîte.

suivant



Où est la  
souris?



Elle est **dans** le salon





Où est la  
souris?

Elle est **sur** le sofa



Où est la  
souris?



Elle est **sous** la table



Où est la  
souris?



Elle est à côté des fleurs



Où est la  
souris?



Elle est devant la télé

Où est la  
souris?

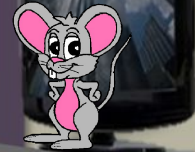
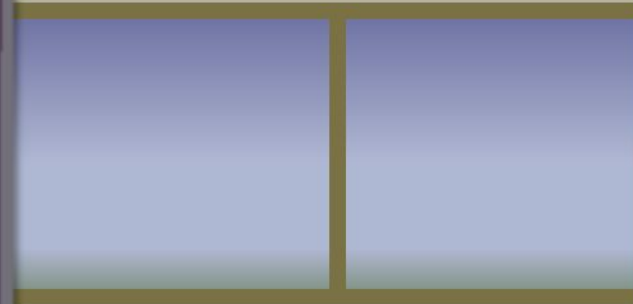

Elle est **derrière** le sofa

Où est la  
souris?



Elle est **entre** la lampe et le fauteuil

Où est la  
souris?



Elle est **dans** la bouche du  
chat