

# Управление проектных продаж

## Этапы крупного строительного проекта (КСП)

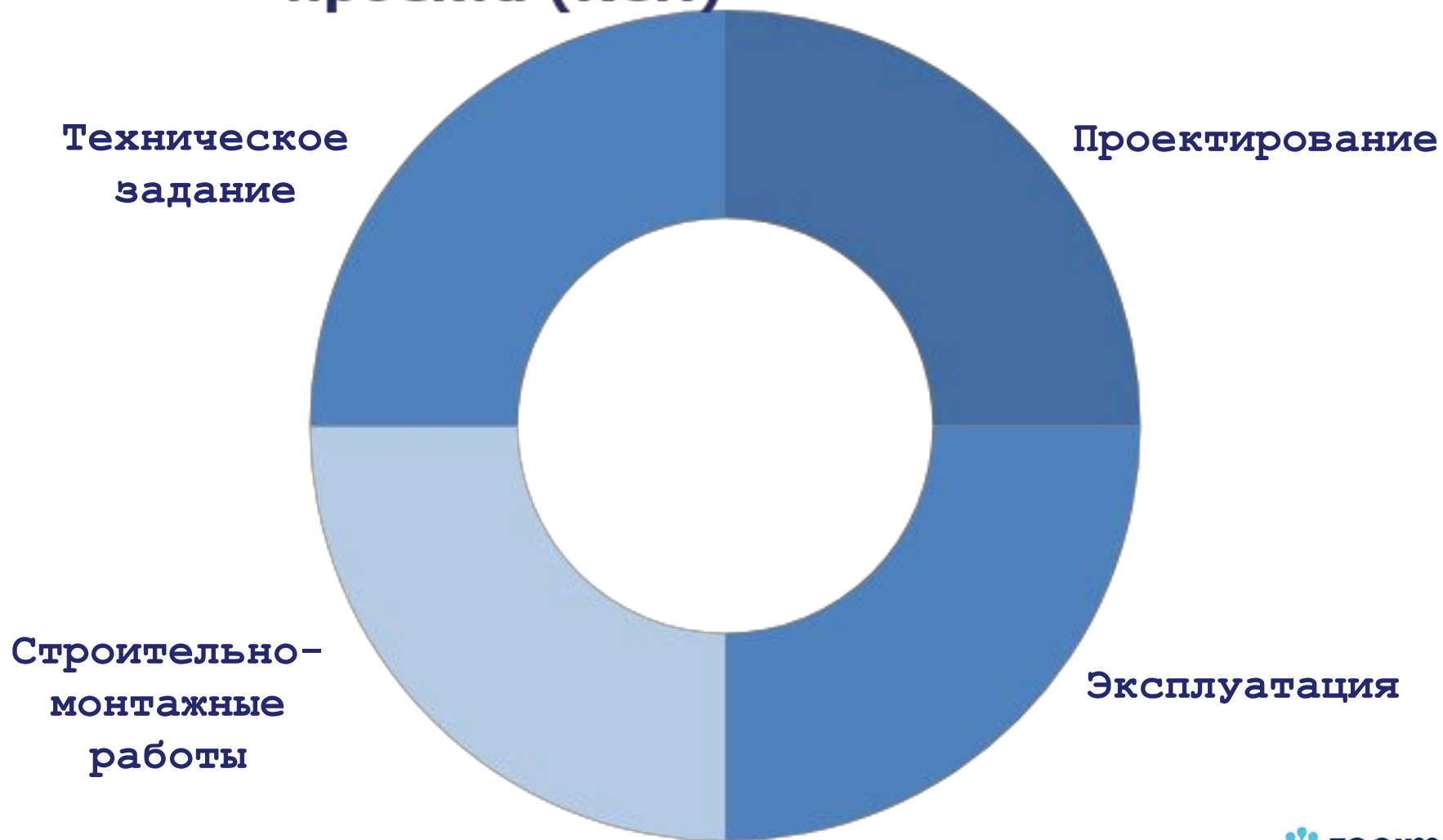

# Этап 1: Техническое Задание

## Сотрудники Ассоциации «Русский Свет»

### оказывают помощь в составлении технического задания:

На проектирование инженерных систем (электроснабжение и электроосвещение)

На тендер (поставка оборудования и услуг)

На модернизацию систем электроснабжение и электроосвещение «под ключ» (от обследования и проектирования до поставки и монтажа)

#### Техническое задание

по договору № \_\_\_\_\_ от «\_\_» \_\_\_\_\_ 20\_\_ года.

1. Основание для проведения работы: Договор № \_\_\_\_\_ от «\_\_» \_\_\_\_\_ 20\_\_.
2. Исполнитель: ООО «\_\_\_\_\_», Заказчик: ООО «\_\_\_\_\_»
3. Цель работы: Разработать проектирование схемы к системе \_\_\_\_\_ объекта: \_\_\_\_\_.
4. Основные требования к выполнению работы: Работа выполняется на основании СНиПов, МГСНов и др. нормативных документов, действующих в РФ на момент разработки технических требований.
5. Стоимость работы, сроки выполнения: Стоимость работы определяется договорной ценой, согласованной между Исполнителем и Заказчиком до начала работ и составляет \_\_\_\_\_ (\_\_\_\_\_) руб. \_\_\_ коп., в том числе НДС - 18% - \_\_\_\_\_ руб. \_\_\_ коп..
  - 5.1. Выполнение работы проводится в течение \_\_\_ рабочих дней со дня поступления предоплаты на расчетный счет ООО «\_\_\_\_\_».
6. Порядок сдачи-приемки работы: Сдача-приемка работы оформляется двусторонним актом, составляемым в трех экземплярах. Результатом выполненной работы являются разработанные технические требования к системе звукоусиления и звуковоспроизведения (электроакустики) объекта: \_\_\_\_\_.

## Предлагаем для объектов:

- Предпроектное обследование
- Составление дефектной ведомости
- Подготовка технико-экономического обоснования
- Независимая оценка нескольких вариантов решений

## Этап 2: Проектирование

**Заключение договора на проектирование на возмездной основе.**

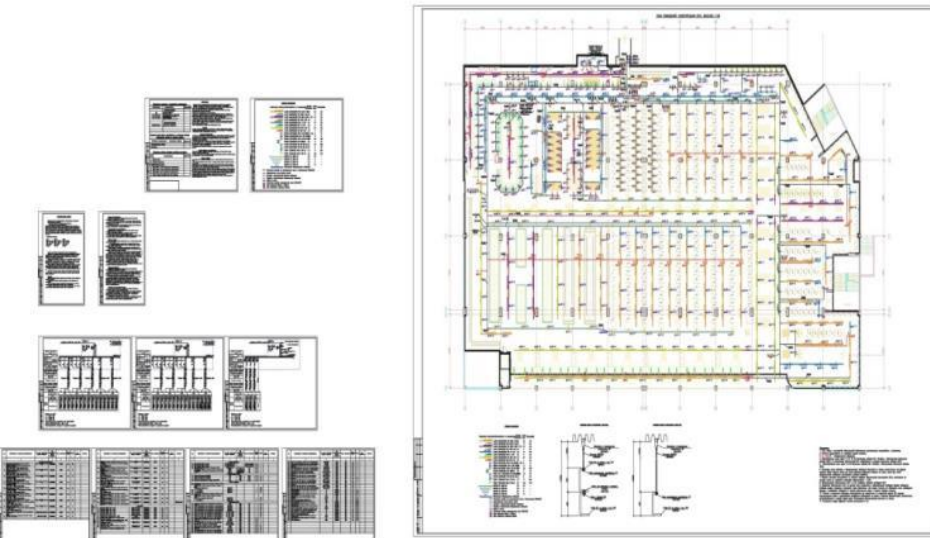

**Перечень бесплатных услуг:**

- Проектирование освещения
- Конфигурирование систем «умного дома»
- Проектирование электрообогрева
- Проектирование молниезащиты
- Проектирование шинпроводов
- Проектирование кабеленесущих систем
- Конфигурирование комплектного щитового оборудования

# Почему Русский Свет?





ОБЩЕСТВО С ОГРАНИЧЕННОЙ ОТВЕТСТВЕННОСТЬЮ  
"ЭЛЕКТРОСИСТЕМ"

Автомобильная дорога Р-21 "Кола" Санкт-Петербург –  
Петрозаводск – Мурманск – Печенга –  
граница с Королевством Норвегия –  
км 260 – км 269 в Республике Карелия

Рабочая документация

Наружное освещение

002/2015-ЭН

Главный инженер проекта  С.Б. Николаев

г. Москва 2015г.

И.Д. № подл.	Лист 1 из 1	Знач. инв. №
--------------	-------------	--------------

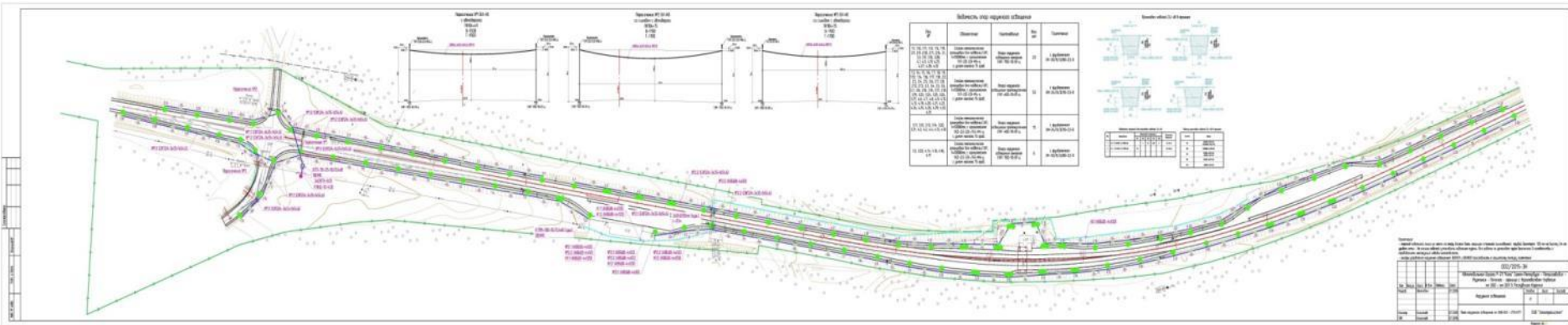



Русский Свет®
Общество с ограниченной ответственностью "ЭЛЕКТРОСИСТЕМ"
Гипермаркет "Карусель"
по адресу: г. Москва, С. Бутово, ул. Куликовская
РАБОЧАЯ ДОКУМЕНТАЦИЯ
Электрическое освещение торгового зала
001F/2015-Э01
г.Москва 2015г.
Формат А4

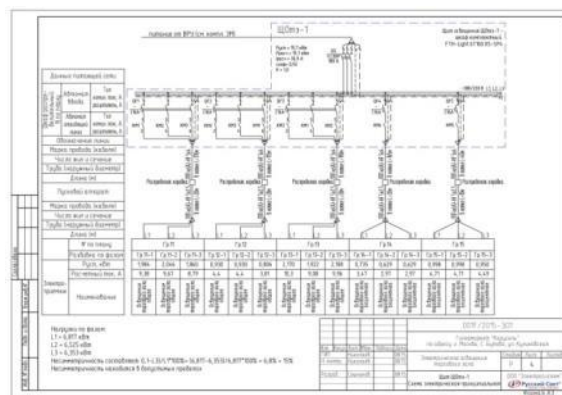
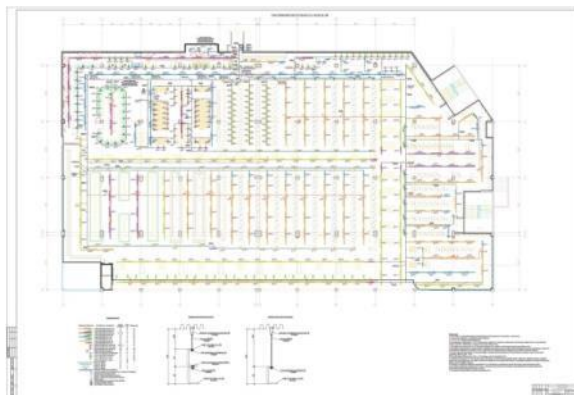



Table with columns: No, Name of lighting fixture, Light source, Mounting, etc. Includes a detailed list of fixtures and a summary table at the bottom right.



 **Русский Свет**<sup>®</sup>  
*Просто с нами светлее!*

ОБЩЕСТВО С ОГРАНИЧЕННОЙ ОТВЕТСТВЕННОСТЬЮ  
"ЭЛЕКТРОСИСТЕМ"

«ООО "ВитОМЭК" по адресу: г. Лихославль, ул. Северная, 5»

РАБОЧАЯ ДОКУМЕНТАЦИЯ  
Электрооборудование. Электроосвещение

001/2016-30М

Главный инженер проекта  С.Б. Николаев

г. Москва 2016г.

Копировал Формат А4

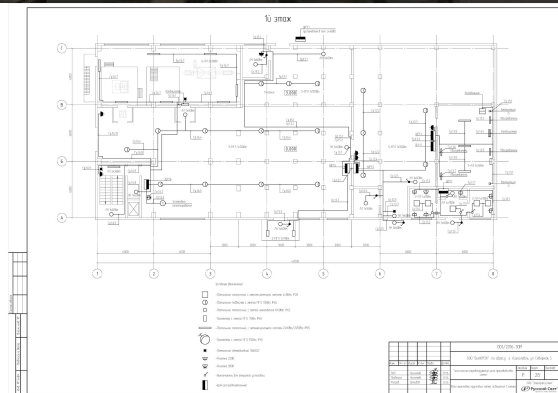
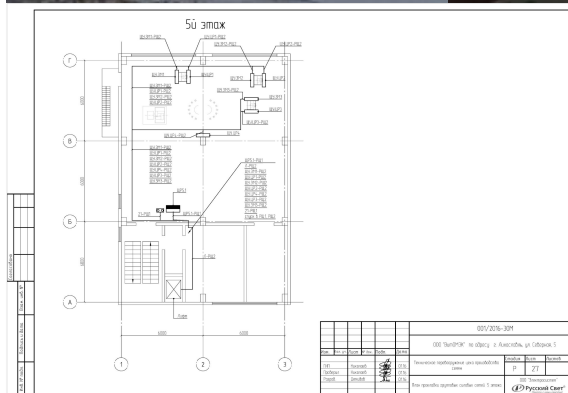

Экспликация	001/2016-30М	1	1
Схема	001/2016-30М	2	1
Схема	001/2016-30М	3	1
Схема	001/2016-30М	4	1
Схема	001/2016-30М	5	1
Схема	001/2016-30М	6	1
Схема	001/2016-30М	7	1
Схема	001/2016-30М	8	1
Схема	001/2016-30М	9	1
Схема	001/2016-30М	10	1
Схема	001/2016-30М	11	1
Схема	001/2016-30М	12	1
Схема	001/2016-30М	13	1
Схема	001/2016-30М	14	1
Схема	001/2016-30М	15	1
Схема	001/2016-30М	16	1
Схема	001/2016-30М	17	1
Схема	001/2016-30М	18	1
Схема	001/2016-30М	19	1
Схема	001/2016-30М	20	1
Схема	001/2016-30М	21	1
Схема	001/2016-30М	22	1
Схема	001/2016-30М	23	1
Схема	001/2016-30М	24	1
Схема	001/2016-30М	25	1
Схема	001/2016-30М	26	1
Схема	001/2016-30М	27	1
Схема	001/2016-30М	28	1
Схема	001/2016-30М	29	1
Схема	001/2016-30М	30	1
Схема	001/2016-30М	31	1
Схема	001/2016-30М	32	1
Схема	001/2016-30М	33	1
Схема	001/2016-30М	34	1
Схема	001/2016-30М	35	1
Схема	001/2016-30М	36	1
Схема	001/2016-30М	37	1
Схема	001/2016-30М	38	1
Схема	001/2016-30М	39	1
Схема	001/2016-30М	40	1
Схема	001/2016-30М	41	1
Схема	001/2016-30М	42	1
Схема	001/2016-30М	43	1
Схема	001/2016-30М	44	1
Схема	001/2016-30М	45	1
Схема	001/2016-30М	46	1
Схема	001/2016-30М	47	1
Схема	001/2016-30М	48	1
Схема	001/2016-30М	49	1
Схема	001/2016-30М	50	1





**Sk**  
Skolkovo

**DANONE**

 **КАРУСЕЛЬ**  
гипермаркет

**Marriott**®  
HOTELS & RESORTS

**Этуаль**  
L'Étoile

  
**АВТОВАЗ**

  
**СИБУР**

 **ЛЕНТА**



Открытое акционерное общество  
«Аэропорт Ростов-на-Дону»



ЗАО "Тракия Гласс Рус"

**ozon.ru**  
выберите

 **ЛУКОЙЛ**  
НЕФТЯНАЯ КОМПАНИЯ

**LIEBHERR**

  
**Северсталь**  
Достичь большего вместе

  
**ФОСАГРО**

Санкт-Петербургский  
Государственный  
ГОРНЫЙ ИНСТИТУТ



**KERAMA MARAZZI**  
MARAZZI GROUP OF COMPANIES

 **РИВ ГОШ**  
парфюмерия и косметика

## Этап 3: Строительно-монтажные работы



Мы предложим надежных, проверенных подрядчиков для выполнения работ на объекте.



## Почему Русский Свет?

**Мы подберем электротехническое оборудование в соответствии с проектным решением.**

**Мы предложим альтернативные решения, в зависимости от поставленных задач.**

**Мы согласуем изменения в проектной документации с Проектной организацией и/или Заказчиком**



### Оборудование 6-10 кВ

- ABB
- Schneider Electric
- Eaton
- ...

### Распределительн ое оборудование 0,4 кВ

- IEK
- ABB
- Schneider Electric
- КЭАЗ
- Legrand
- EKF
- ...

### Кабеленесущие системы

- ДКС
- ОВО
- BETTERMANN
- КМ-Профиль
- СОЭМИ
- ИЭК
- ...

### Шинопроводы

- BBR
- Legrand
- СОЭМИ
- Schneider Electric
- ...

### Электрическое освещение

- Световые  
Технологии
- Osram
- BL-Trade (Galad)
- Philips
- ...

### Структурированн ые кабельные системы

- ITK
- Hyperline
- Legrand
- Rexant
- ...

### Электрообогрев

- CCT
- Grand Meyer
- Nexans
- Extherm
- Raychem
- ...

### Молниезащита

- ОВО
- BETTERMANN
- ДКС