МУНИЦИПАЛЬНОЕ БЮДЖЕТНОЕ ОБЩЕОБРАЗОВАТЕЛЬНОЕ УЧРЕЖДЕНИЕ
КОРМИЛОВСКОГО МУНИЦИПАЛЬНОГО РАЙОНА
«СЫРОПЯТСКАЯ СРЕДНЯЯ ОБЩЕОБРАЗОВАТЕЛЬНАЯ ШКОЛА»

СЕКЦИЯ 4
ИСПОЛЬЗОВАНИЕ ИНФРАСТРУКТУРНЫХ И МАТЕРИАЛЬНО- ТЕХНИЧЕСКИХ РЕСУРСОВ В ПРОЦЕССЕ МОДЕРНИЗАЦИИ СИСТЕМЫ ДОПОЛНИТЕЛЬНОГО ОБРАЗОВАНИЯ ДЕТЕЙ

Козлюкова Татьяна Александровна

ПЛАН:

- использование инфраструктурных и материально-технических ресурсов при создании и реализации ДООП;
- роль процесса инвентаризации инфраструктурных и материально-технических ресурсов образовательной организации дополнительного образования при принятии управленческих решений о модернизации системы дополнительного образования детей;
- эффективное использование инфраструктурных, технических и кадровых ресурсов при реализации ДООП.

ДАННЫЕ ИНФРАСТРУКТУРНЫЕ ОБЪЕКТЫ ИМЕЮТ МАТЕРИАЛЬНО-ТЕХНИЧЕСКОЕ ОСНАЩЕНИЕ:

Кабинет цифровых компетенций оснащен таким оборудованием как 3D-принтер, ноутбуки, интерактивный комплекс, медиацентр.

Кабинет проектной деятельности: разделен на шахматную зону (оснащение: шахматы, шахматные столы, часы-таймеры), зону виртуальной реальности (оснащение: очки виртуальной реальности, станция виртуальной реальности), зона проектной деятельности для работы над индивидуальными и социальными проектами.

МАТЕРИАЛЬНО-ТЕХНИЧЕСКАЯ БАЗА ДАННЫХ КАБИНЕТОВ ПОЗВОЛЯЕТ РЕАЛИЗОВАТЬ ПРОГРАММЫ ДОПОЛНИТЕЛЬНОГО ОБРАЗОВАНИЯ, НАПРАВЛЕННЫЕ НА:

- Социальное воспитание;
- Подготовку к трудовой деятельности (профориентация);
- Разностороннее развитие личности (творчество, проектная деятельность);
- Вызовы технологических изменений (исследования, эксперименты, изобретения, проектная деятельность).

ОЖИДАЕМЫЕ РЕЗУЛЬТАТЫ РЕАЛИЗАЦИИ ПРОГРАММ ДОПОЛНИТЕЛЬНОГО ОБРАЗОВАНИЯ:

- Реализация интересов, увлечений ребенка
- Развитие коммуникабельности
- Интеллектуальное развитие
- Профессионально ориентационная работа, навыки трудовой деятельности
- Воспитание патриотизма, гражданственности
- Углубление знаний по предметам

ИНВЕНТАРИЗАЦИЯ РЕСУРСОВ ПРЕДПОЛАГАЕТ НАЛИЧИЕ: ИНФРАСТРУКТУРНЫХ ОБЪЕКТОВ, МАТЕРИАЛЬНО-ТЕХНИЧЕСКОГО ОБЕСПЕЧЕНИЯ, КАДРОВОГО ОБЕСПЕЧЕНИЯ.

Инфраструктурные объекты:

- 2 кабинета, мастерская.
- По типологии решения инфраструктурные объекты на базе ЦОЦиГП «Точка роста» являются:
  - стационарные,
  - сетевые,
  - дистанционные (возможность подключить образовательные организации региона для реализации программ дополнительного образования на базе центра в МБОУ «Сыропятская СОШ».
  - Также наш центр может предложить, после пандемии, мобильное решение (мобильная лаборатория для решения краткосрочных мероприятий).

Материально-технические ресурсы (можно ознакомиться в приложении 1).

Кадровое обеспечение: в ЦОЦиГП «Точка роста» числится 7 штатных единиц (начальник подразделения, педагог-организатор, 4 педагога дополнительного образования, педагог по шахматам)

КРАТКОСРОЧНЫЕ ПРОГРАММЫ ПРЕДПОЛАГАЮТ ПОЛУЧЕНИЕ КОНКРЕТНОГО НАВЫКА, УМЕНИЯ В КОРОТКИЕ СРОКИ, МОДУЛЬНЫЕ ПРОГРАММЫ СОСТОЯТ ИЗ ТРЕХ УРОВНЕЙ: ОЗНАКОМИТЕЛЬНАЯ, БАЗОВАЯ, ПОВЫШЕННАЯ.

Ознакомительная – знакомство с офисным пакетом MS Office, базовыми функциями, алгоритм создания документа, презентации, таблицы (работа по алгоритмам).

Базовая – умение самостоятельно разработать и создать документ, презентацию, вставив в него дополнительные мультимедийные объекты.

Повышенный – умение создавать формы в документах, интерактив в презентациях и т.д.

УПРАВЛЕНЧЕСКИЕ РЕШЕНИЯ:

Школы (отчетные мероприятия, информационные мероприятия, индивидуальные и социальные проекты)

Поселения (социальные проекты, родительские собрания)

Района (проведение РМО на базе центра)

ТАКИМ ОБРАЗОМ ИНФРАСТРУКТУРНОЕ И

МАТЕРИАЛЬНО-ТЕХНИЧЕСКОЕ

ОБЕСПЕЧЕНИЕ ЦОЦИГП «ТОЧКА РОСТА»

ПОЗВОЛЯЕТ В ПОЛНОЙ МЕРЕ

РЕАЛИЗОВАТЬ ПРОГРАММЫ

ДОПОЛНИТЕЛЬНОГО ОБРАЗОВАНИЯ И

ПОЛУЧИТЬ НАВЫКИ 21 ВЕКА
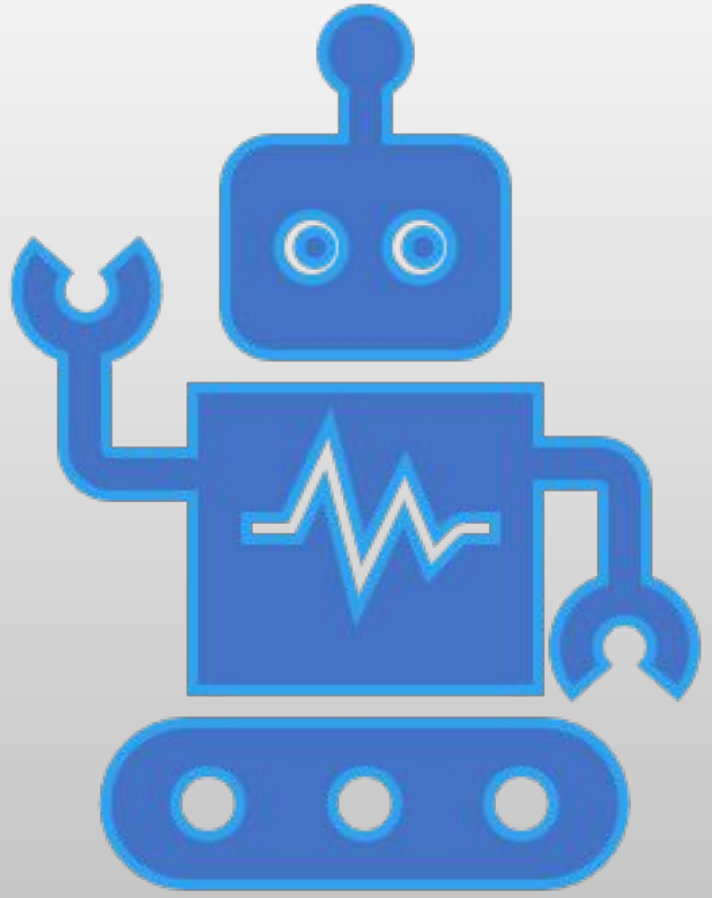
(ТЕХНОЛОГИЧЕСКУЮ ГРАМОТНОСТЬ).