

Санкт-Петербургский государственный электротехнический  
университет им. В.И. Ульянова (Ленина)

"Разработка комплекта автотестов для CRM (на примере  
компании ООО "Ростелеком Информационные Технологии")"

Студент Фрейнд Максим Юрьевич

**Руководитель:** к.т.н., профессор Цехановский В.В.

**Консультант:** начальник отдела тестирования ООО  
"Ростелеком Информационные Технологии" Богатырёв Н.Ю.

Работа выполнена в компании ООО "Ростелеком  
Информационные Технологии"

# Введение в автоматизированное тестирование

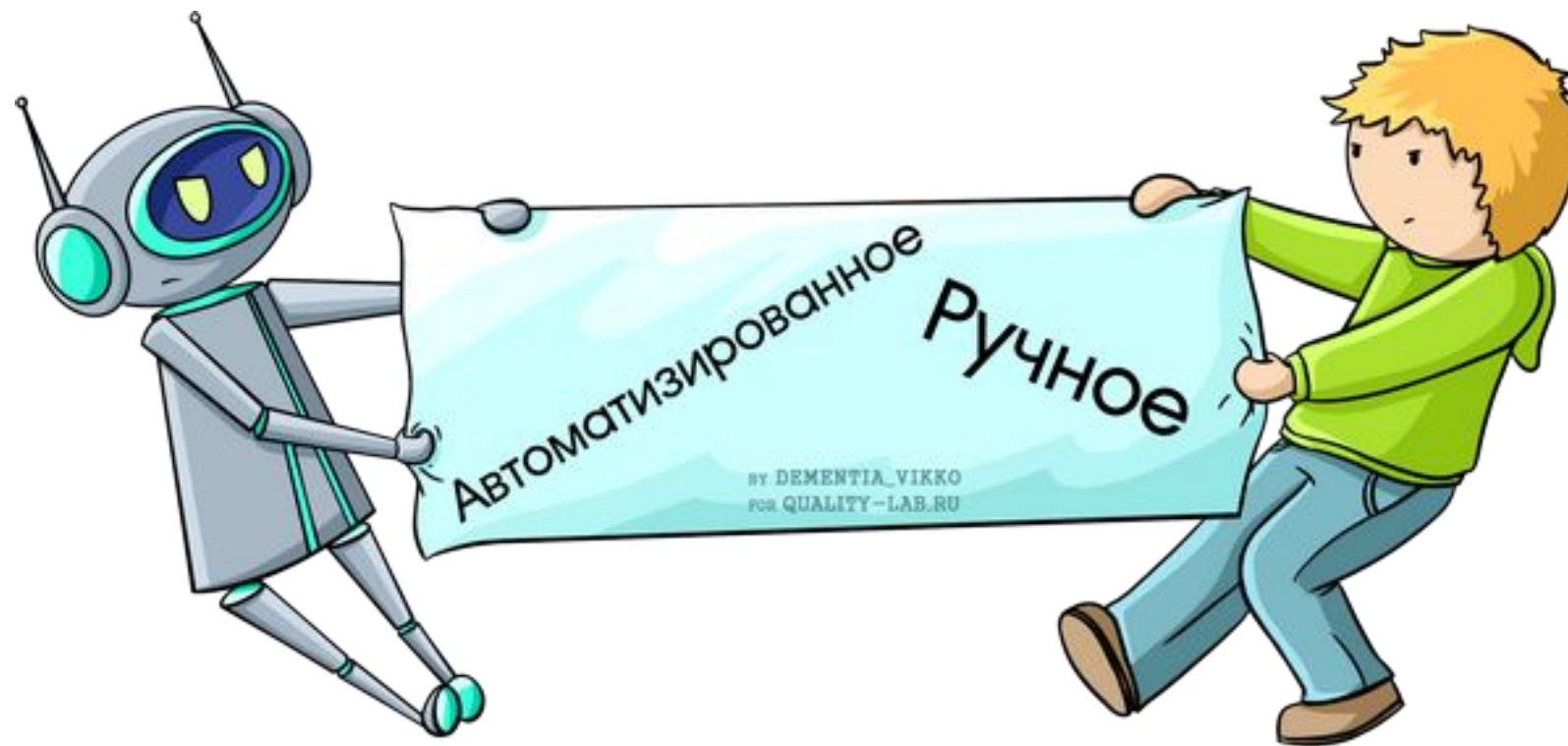

# Цель работы

Автоматизировать выполнение комплекта регрессионных тест-кейсов

## Основные задачи

- изучить предметную область автоматизации тестирования
- выбрать оптимальный подход для рабочего проекта
- изучить инструменты автоматизации
- проработать архитектуру автотестов
- произвести необходимые настройки тестового стенда
- написать скрипты автоматизации

# Обзор интерфейса программы

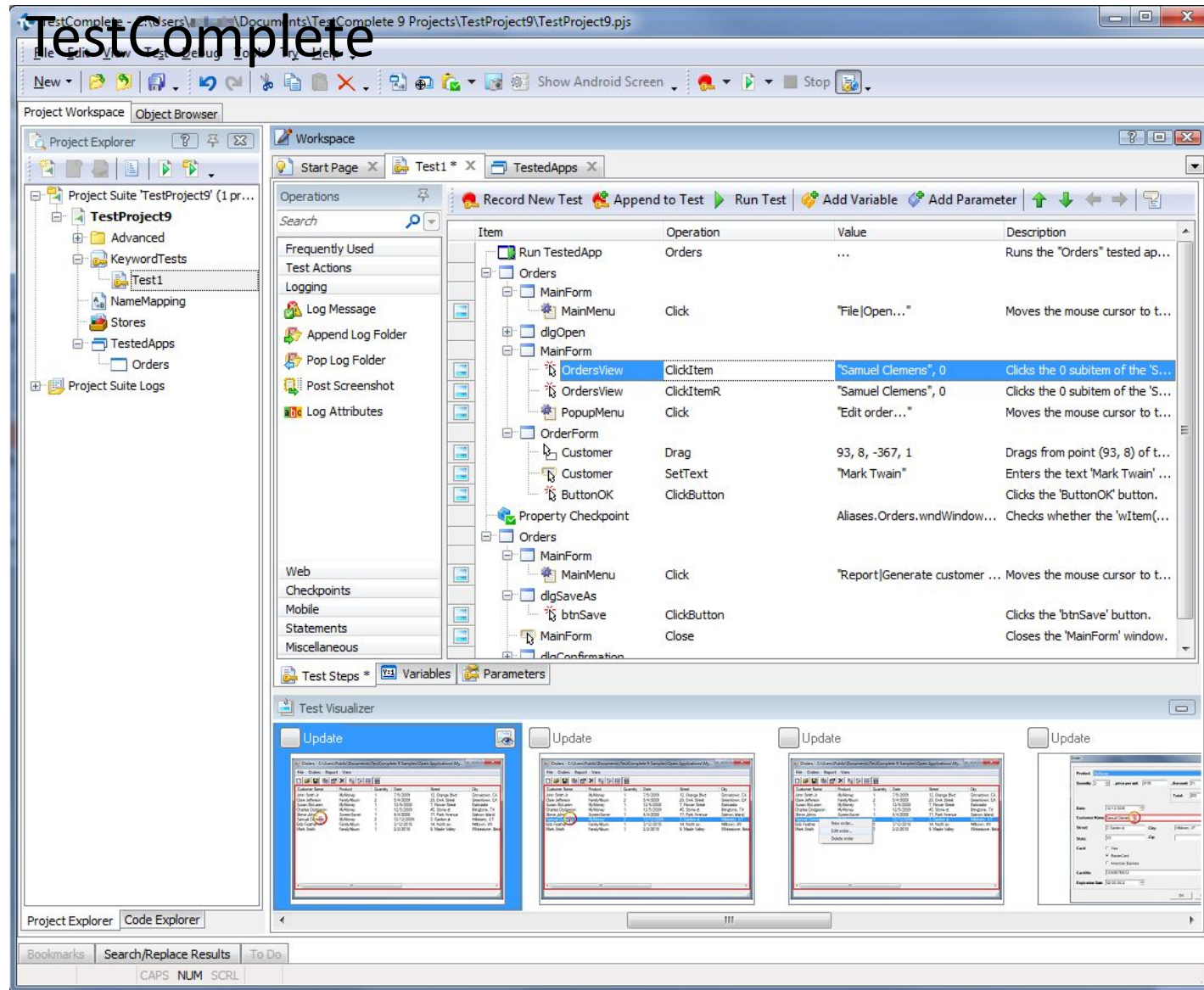

# Встроенный редактор скриптов программы TestComplete

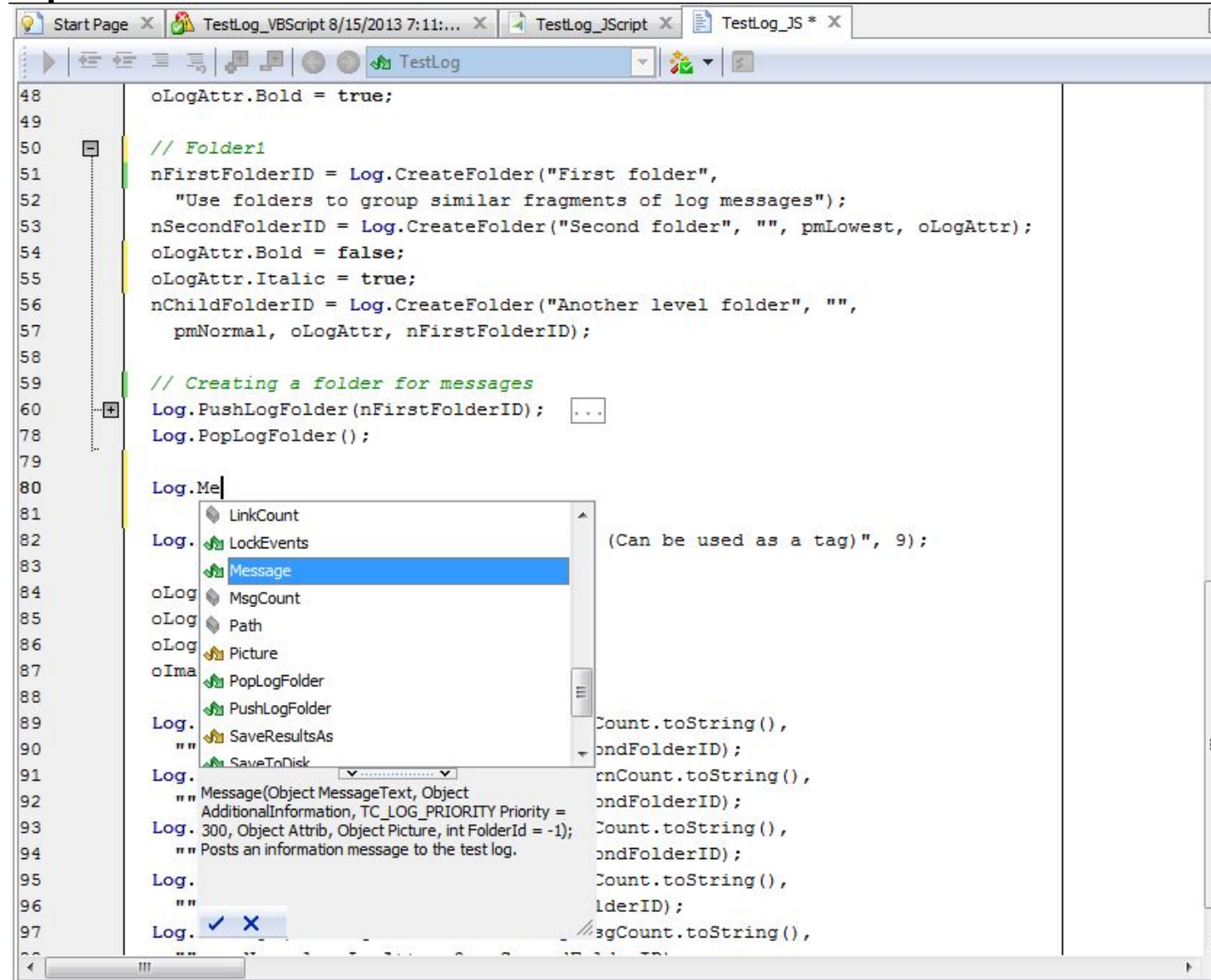

# Object Browser программы TestComplete

The right pane shows the properties and methods of the selected object. The search bar at the top of this pane contains the full path: `'aspnetForm').Panel("container").Panel("main").Panel("home").Panel("tools").Panel(0).Panel(2).Link(0)`. The `Standard` view is active, displaying the following properties:

Property Name	Value
<code>_NewEnum</code>	(Enumerator)
<code>ChildCount</code>	0
<code>Enabled</code>	True
<code>Exists</code>	True
<code>FullName</code>	Sys.Browser("explore").Page("http://smartbear.com/").Form("aspnetForm").Panel("container").Panel("main").Panel("home").Panel("tools").Panel(0).Panel(2).Link(0)
<code>Height</code>	18
<code>Id</code>	379
<code>Left</code>	497
<code>MappedName</code>	
<code>Name</code>	Link(0)
<code>NativeWebObject</code>	http://smartbear.com/products/qa-tools
<code>Parent</code>	(Object)
<code>ScreenLeft</code>	-611
<code>ScreenTop</code>	732
<code>Top</code>	615
<code>Visible</code>	True
<code>VisibleOnScreen</code>	True
<code>Width</code>	189

The `Extended` view shows additional properties:

Property Name	Value
<code>contentText</code>	All Testing & QA
<code>idStr</code>	
<code>namePropStr</code>	qa-tools
<code>ObjectIdentifier</code>	0
<code>ObjectType</code>	Link

The `Internet Explorer` view shows the `accessKey` property set to `all` with a value of `[object HTMLCollection]`.

# Окно отчёта о тестировании программы TestComplete

- Project Explorer:** Shows a project suite 'TestProject9' with sub-items like 'Advanced', 'KeywordTests', 'Test1', 'NameMapping', 'Stores', 'TestedApps', 'Project Suite Logs', and 'TestProject9 Logs'. A 'Keyword Test Log [Test...]' is highlighted.
- Log Items:** Shows a warning icon and the text 'Keyword Test Log [Test1]'.
- Test Log:** A table of log items with columns for Type, Message, Time, Priority, Has..., and Link. The items include:
  - Warning: There is (are) 1 running instance(s) of "C:\Users\Public\Documents\TestComplete ..."
  - Message: The menu item 'File|Open...' was clicked.
  - Message: The file 'MyTable.tbl' was selected in the Open dialog.
  - Message: The list view item ('Samuel Clemens', 0) was clicked with the left mouse button.
  - Message: The list view item ('Samuel Clemens', 0) was clicked with the right mouse button.
  - Message: The menu item 'Edit order...' was clicked.
  - Message: The drag operation was performed with the left mouse button.
  - Message: The text 'Mark Twain' was entered in the text editor.
  - Message: The button was clicked with the left mouse button.
  - Checkmark: The property checkpoint passed (the wItem(5, 0) equals "Mark Twain").
  - Message: The menu item 'Report|Generate customer list...' was clicked.
  - Message: The button was clicked with the left mouse button.
  - Message: The button was clicked with the left mouse button.
- Information:** Shows test statistics: Errors: 0, Warnings: 1, Start Time: 7:14 PM 8/15/2013, End Time: 7:14 PM 8/15/2013, Run Time: 0:00:12, File Name: C:\Users\avkuzin\Docur...
- Image Comparison:** Two side-by-side windows labeled 'Expected Image' and 'Actual Image'. Both show a screenshot of a table with columns 'Customer Name', 'Product', and 'Quantity'. The table data is identical in both images, with a red box highlighting the 'Quantity' column and a yellow circle around the 'Samuel Clemens' row.

# Диаграмма прецедентов

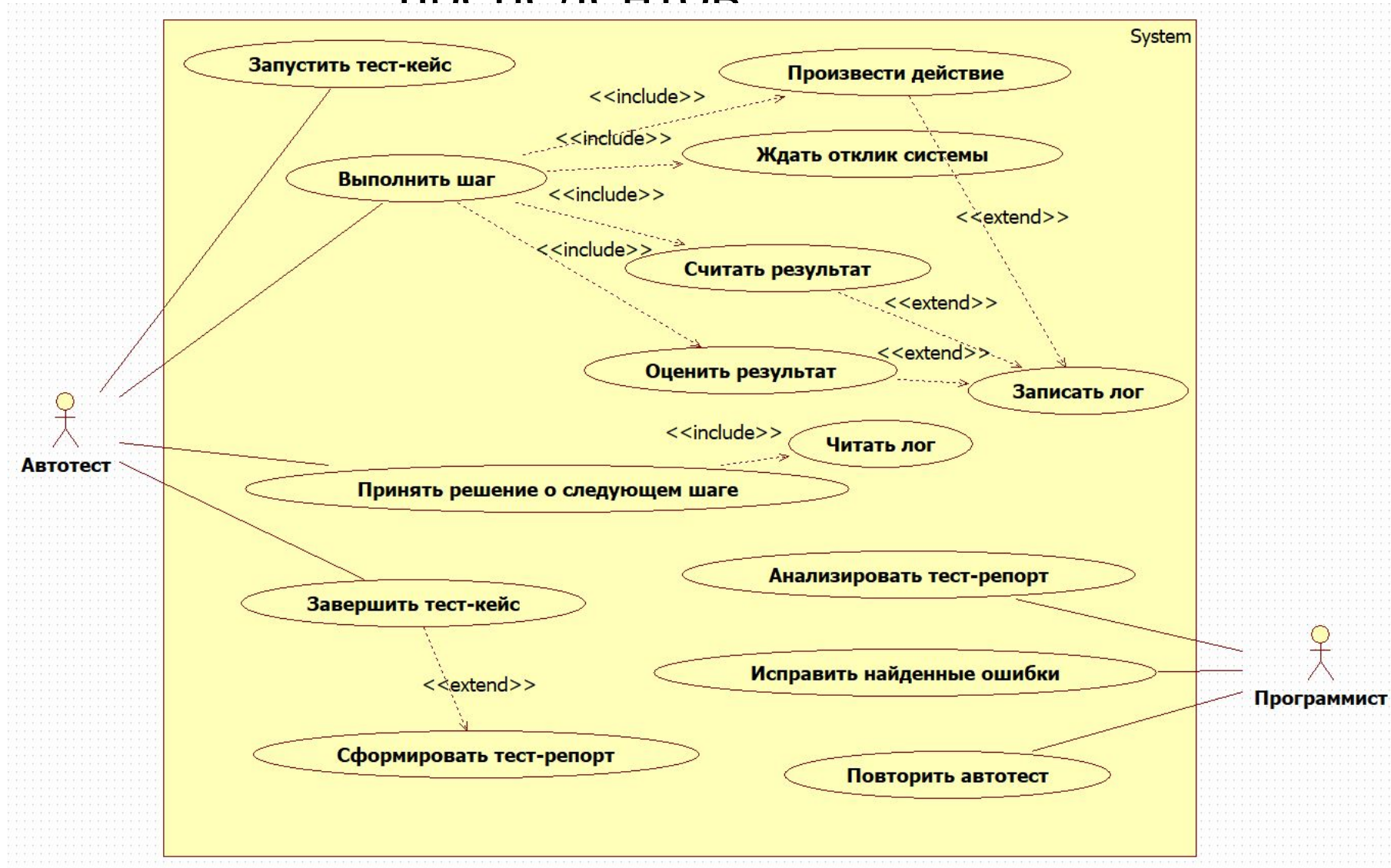

# Диаграмма деятельности

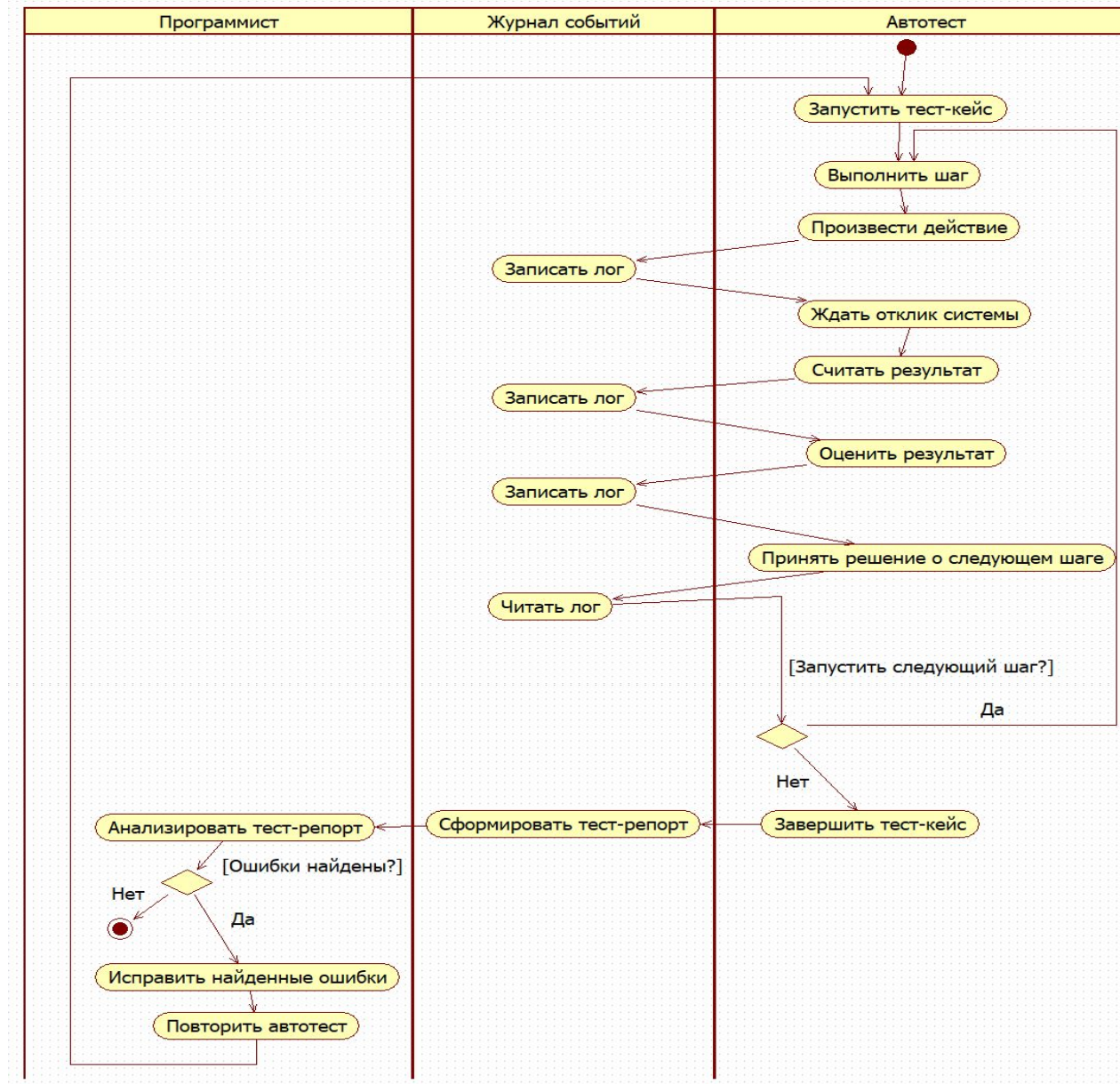

# Плоская диаграмма состояний

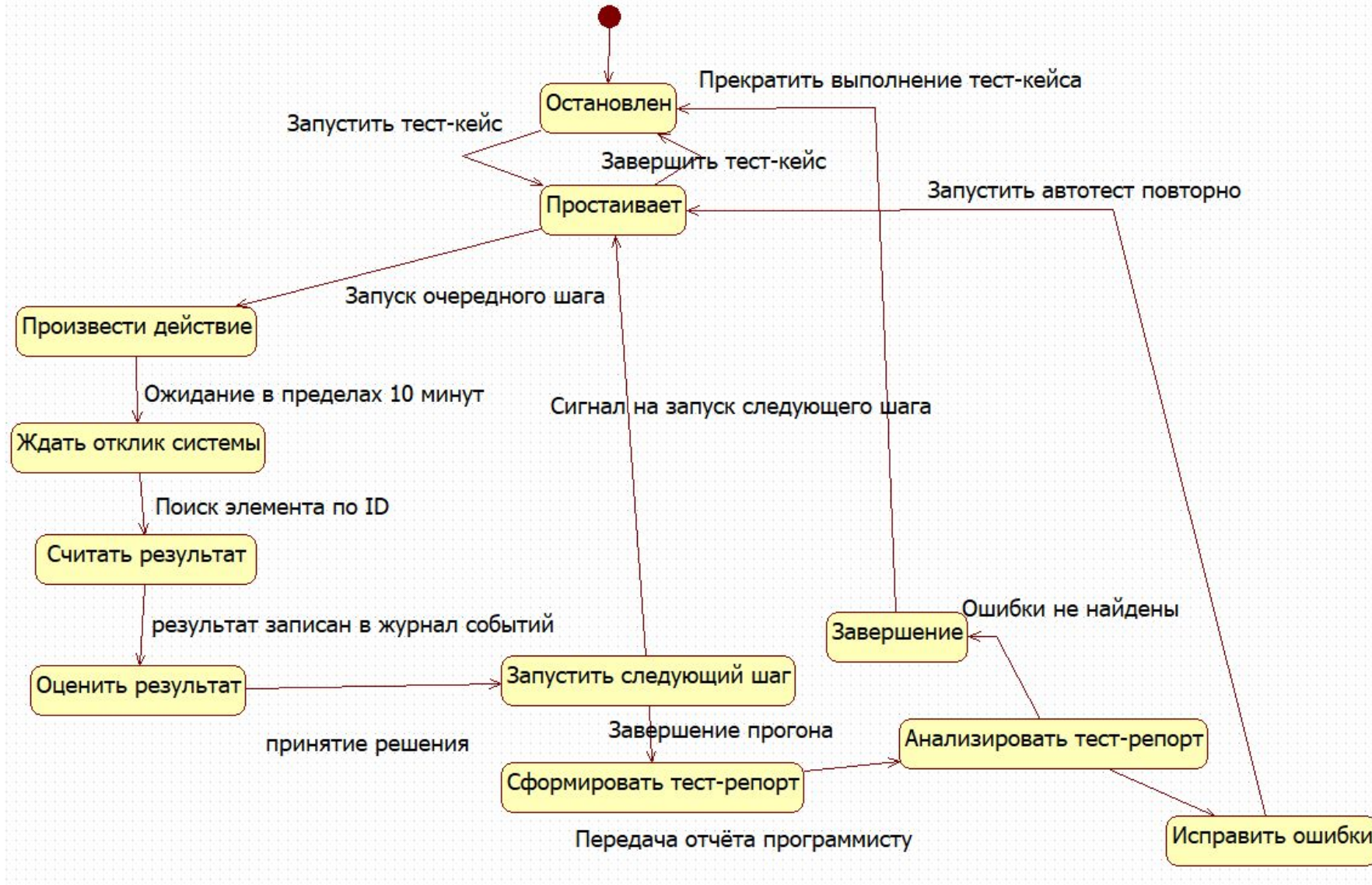

# Иерархическая диаграмма состояний

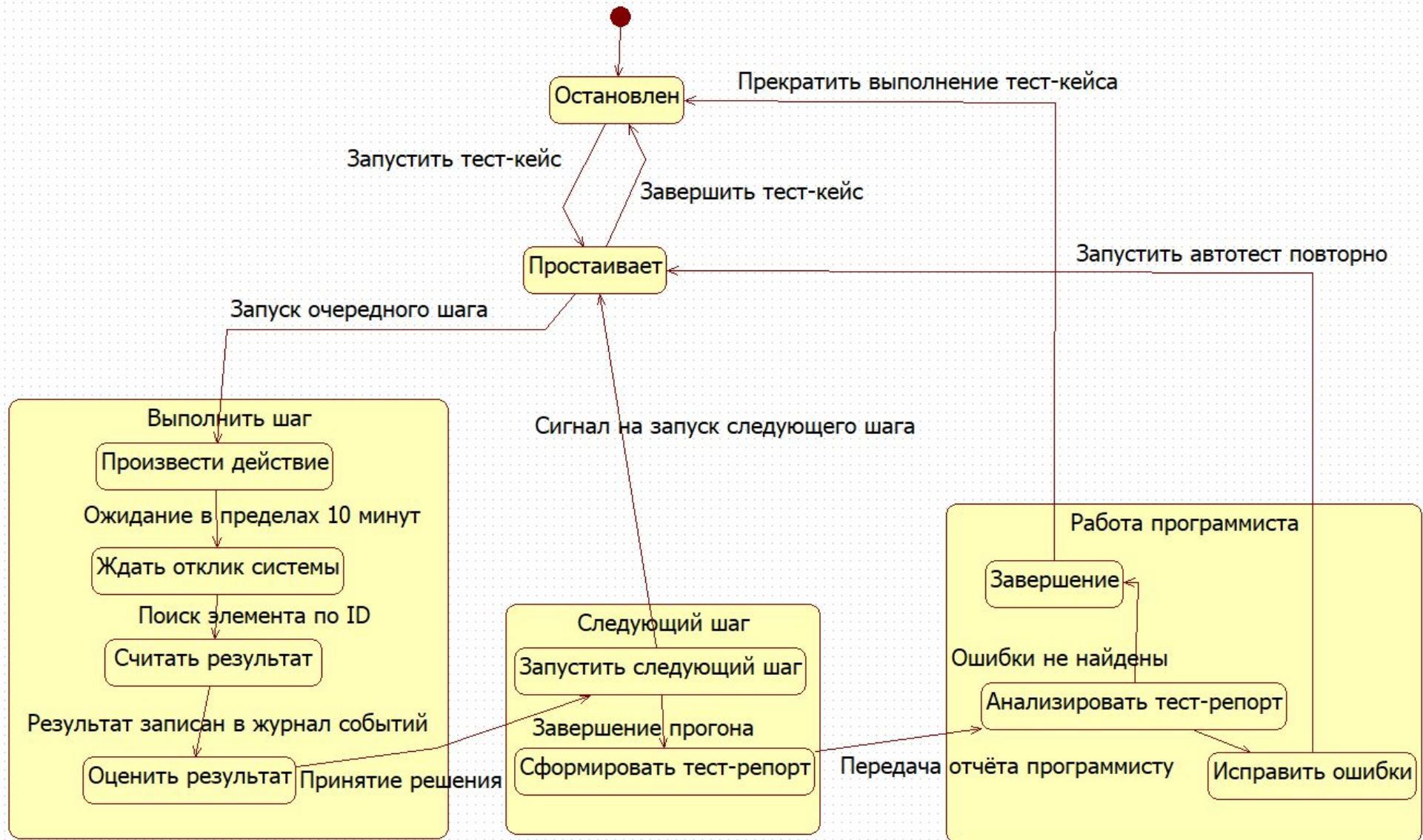

# Системные логи исполненного тест-кейса

Type	Message	Time	Priority	Has Pi...	Link	Time Diff...	Time With ...
Event	The window was clicked with the left mouse button.	21:05:13	Normal			0,16	0,16
Event	The text 'Энергостроителей' was entered in the text editor.	21:05:13	Normal			0,10	0,10
Event	The window was clicked with the left mouse button.	21:05:14	Normal			0,16	0,16
Event	The text '12' was entered in the text editor.	21:05:14	Normal			0,07	0,07
Event	The button was clicked with the left mouse button.	21:05:14	Normal			0,25	0,25
Event	The window was clicked with the left mouse button.	21:05:14	Normal			0,27	0,27
Event	The button was clicked with the left mouse button.	21:05:14	Normal			0,21	0,21
Event	The window was clicked with the left mouse button.	21:05:15	Normal			0,15	0,15
Event	The text '6' was entered in the text editor.	21:05:15	Normal			0,07	0,07
Event	The radio button was clicked with the left mouse button.	21:05:15	Normal			0,20	0,20
Event	The button was clicked with the left mouse button.	21:05:15	Normal			0,16	0,16
Event	The button was clicked with the left mouse button.	21:05:16	Normal			0,59	0,59
Event	The window was clicked with the left mouse button.	21:05:18	Normal			1,91	1,91
Event	The window was clicked with the left mouse button.	21:05:18	Normal			0,54	0,54
Event	The button was clicked with the left mouse button.	21:05:18	Normal			0,27	0,27
Event	The window was clicked with the left mouse button.	21:05:18	Normal			0,12	0,12
Event	The window was clicked with the left mouse button.	21:05:20	Normal			1,68	1,68
Event	The button was clicked with the left mouse button.	21:05:21	Normal			0,38	0,38
Event	The window was clicked with the left mouse button.	21:05:21	Normal			0,11	0,11
Event	The window was clicked with the left mouse button.	21:05:21	Normal			0,10	0,10
Event	The window was clicked with the left mouse button.	21:05:23	Normal			2,30	2,30
Event	The button was clicked with the left mouse button.	21:05:23	Normal			0,23	0,23
Event	The button was clicked with the left mouse button.	21:05:24	Normal			0,42	0,42
Event	The window was double-clicked by the left mouse button.	21:05:25	Normal			0,94	0,94
Event	Keyboard input.	21:05:25	Normal			0,16	0,16
Event	The window was clicked with the left mouse button.	21:05:25	Normal			0,21	0,21

# Логирование шагов в соответствующем скрипту тест-кейсу в системе баг-треккинга Jira

Запросы на изменения / Тестовые прогоны / RFC-C1068 / Плеер тестирования

## Релиз МРФ Центр REL-117 04/03 Предпрод

Без расчётного времени \* Фактическое: 1h 3m \* Планируемая дата начала: 02/03/21 \* Планируемая дата завершения: 02/03/21

Запуск 57

Группировать: Без группировки

Показывать только назначенные мне

- RFC-T1625 (1.0) 22. Обращение. Создание обр: [Avatar]
- RFC-T1604 (1.0) 29. Цифровой монтажник. Соз: [Avatar]
- RFC-T1606 (1.0) [AUTO]\_1. Администрация. Соз: [Avatar]  
Препрод 00:00:01
- RFC-T1618 (1.0) [AUTO]\_10. Панель «Быстрые д: [Avatar]  
Препрод 00:00:01
- RFC-T1619 (1.0) [AUTO]\_11. Кнопка «Расчёты, р: [Avatar]  
Препрод 00:00:01
- RFC-T1603 (1.0) [AUTO]\_12. SMS и email инфор: [Avatar]  
Препрод 00:00:01
- RFC-T1627 (1.0) [AUTO]\_13. Интеграция с УИК ( [Avatar]  
Препрод
- RFC-T1628 (1.0) [AUTO]\_14. Интеграция с ЦБР. С: [Avatar]  
Препрод
- RFC-T1620 (1.0) [AUTO]\_15. Контактное лицо. П: [Avatar]  
Препрод 00:00:01
- RFC-T1617 (1.0) [AUTO]\_16. Клиент. Добавление: [Avatar]  
Препрод
- RFC-T1633 (1.0) [AUTO]\_17. Задания. Закрытие: [Avatar]  
Препрод
- RFC-T1621 (1.0) [AUTO]\_18. Обращение. Заклад: [Avatar]  
Препрод 00:00:01
- RFC-T1622 (1.0) [AUTO]\_19. Обращение. За: [Avatar]  
Препрод 00:00:01

### Задача тест кейса

Нет

### Предварительные действия до начала работы с тест кейсом

Автоматизирован в TestComplete (KeywordTests - TC\_1\_PreparesalesUser)

**ПРИМЕЧАНИЕ:** тестирование данного функционала проводится только на тестовых средах

### Подобности

### Комментарий

Результат исполнения получен из TestComplete

### Задачи

Нет

### Вложения

Перетащите

### Шаги

- ШАГ  
1. Запустить CRM Amdocs 7.5  
2. Выбрать модуль **Администратор**  
3. Ввести *Логин*, *Пароль*  
4. Нажать **Подключиться**

ТЕСТОВЫЕ ДАННЫЕ  
Нет

ОЖИДАЕМЫЙ РЕЗУЛЬТАТ  
Вход выполнен успешно

ФАКТИЧЕСКИЙ РЕЗУЛЬТАТ  
Результат шага: Passed.

# Заключение

В данной ВКР:

- был рассмотрен вопрос автоматизации тестирования
- выбран и изучен подходящий инструмент автоматизации
- разработана архитектура скриптов
- разработаны сами скрипты автоматизации