АЛЬФРЕД СТИГЛИЦ

Выполнил студент 1-го курса
факультета искусств, кафедры
кинофотоискусства, группа ФИС/БО202-1/1 (143)
Кудрявцева Т.С

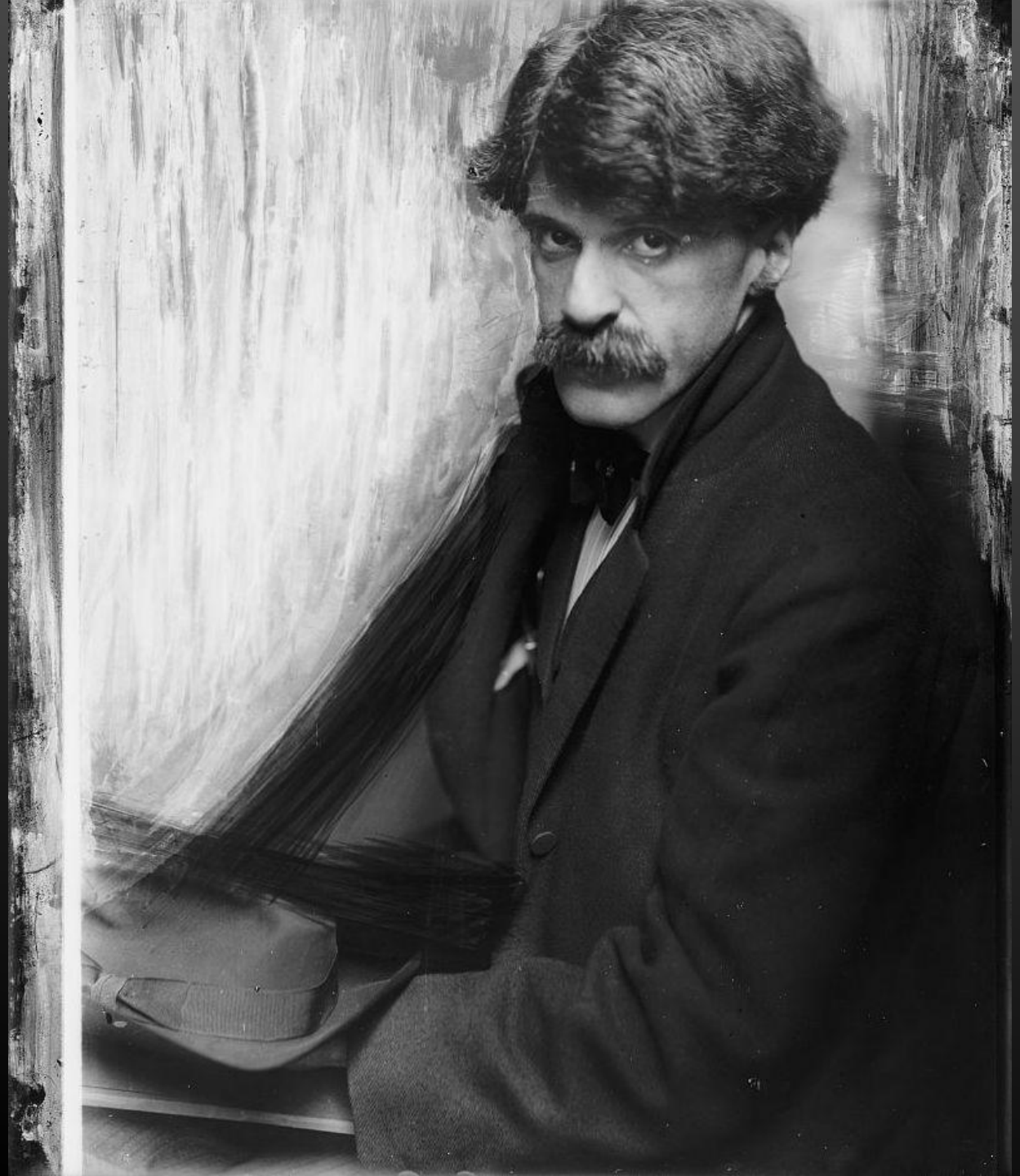

ГЕНИЙ БЕЗ РЕТУШИ

1 января 1864 года в городе Хобокене в штате Нью-Джерси в зажиточной еврейской семье эмигрантов из Германии, родился Альфред Стиглиц

«Я купил ее, принес в свою комнату и с тех пор практически не расставался с ней. Она очаровала меня, сначала это было для меня увлечением, после – страстью».

В 1887 году Альфред Стиглиц был удостоен своей первой награды на конкурсе фотографов-любителей, которая проходила в Лондоне. Из рук самого Питера Генри Эмерсона

"ПЯТАЯ АВЕНЮ ЗИМОЙ"

HARLEM

«Photo-Secession»,
была основана 17
февраля 1902 года

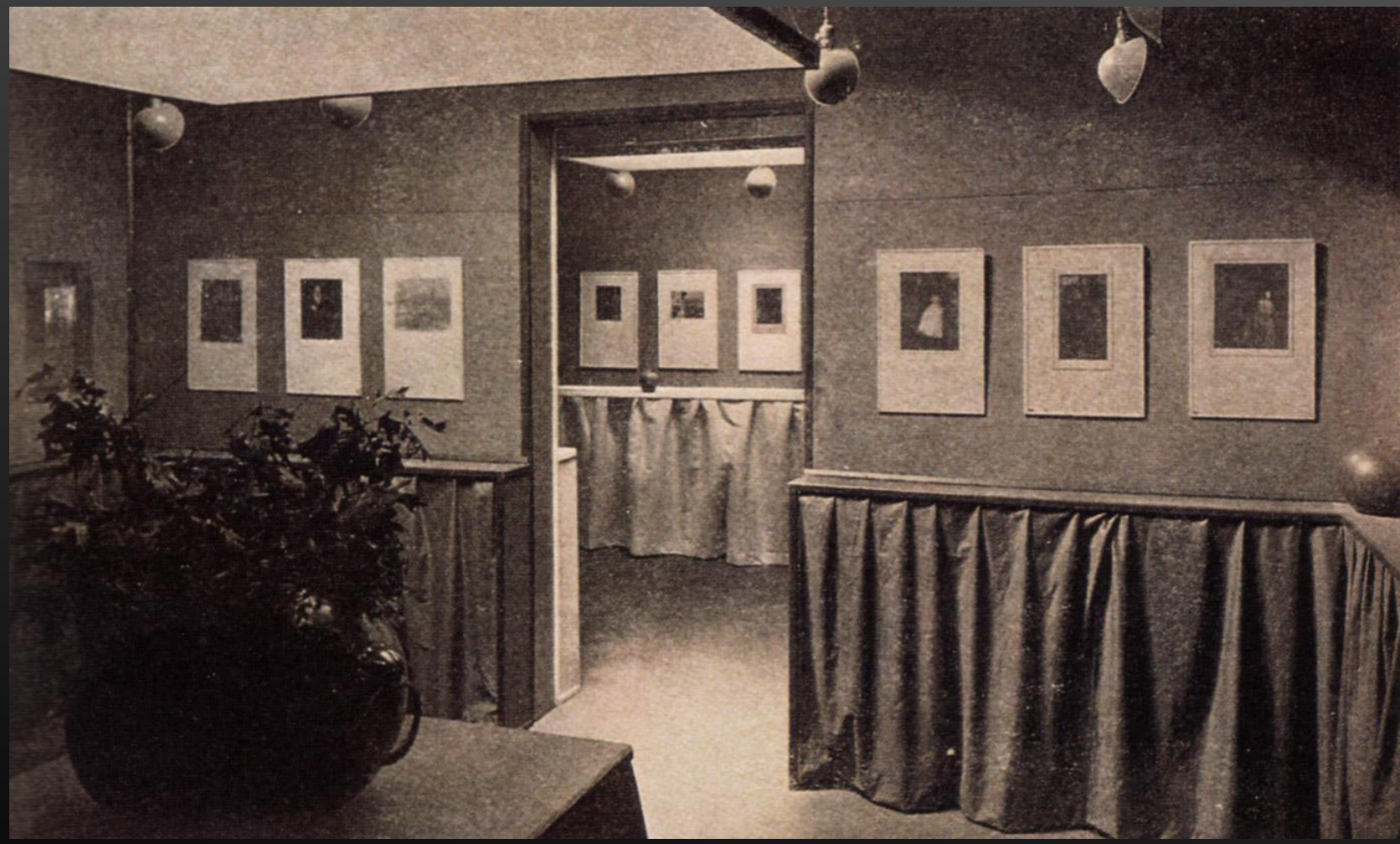

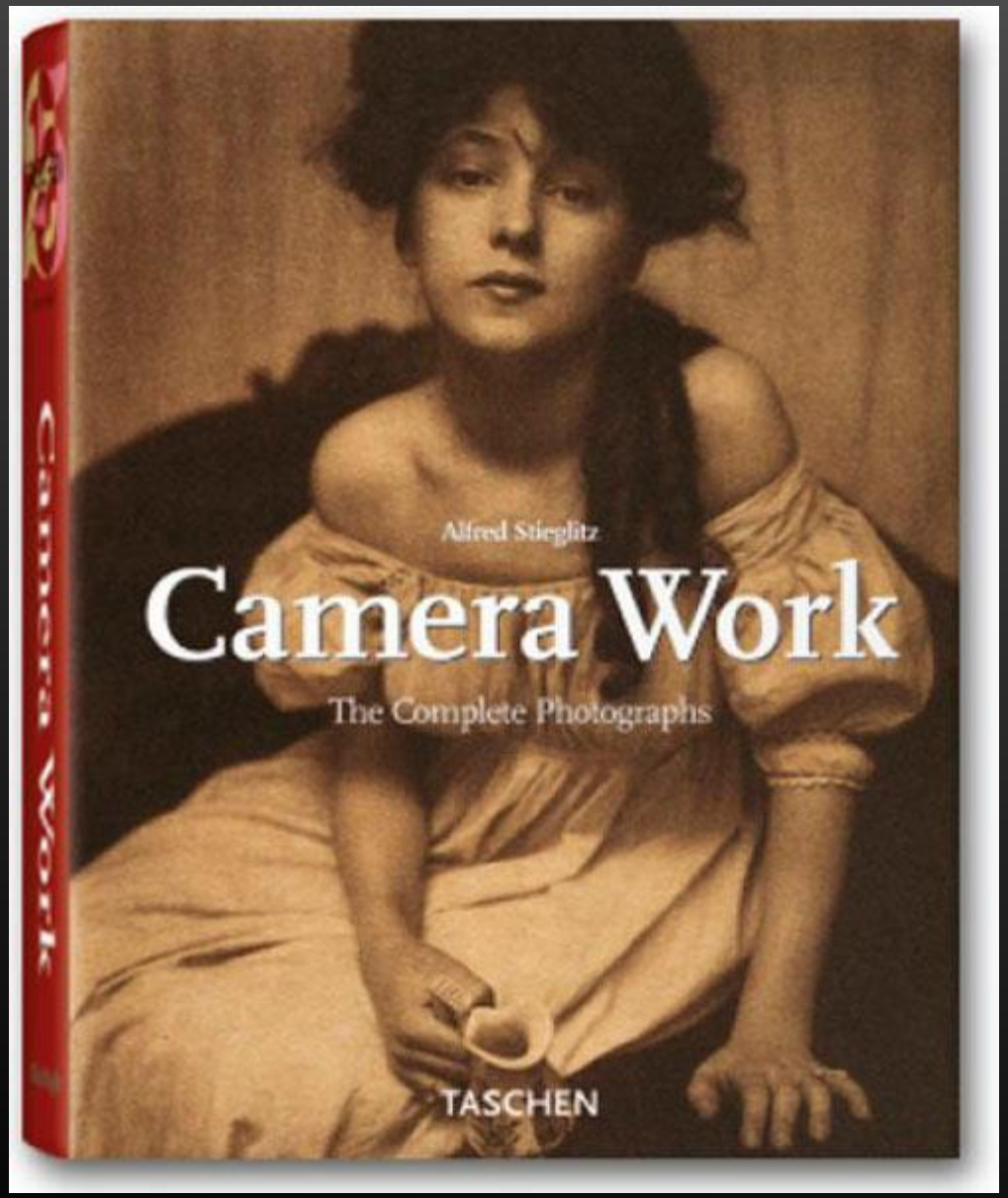
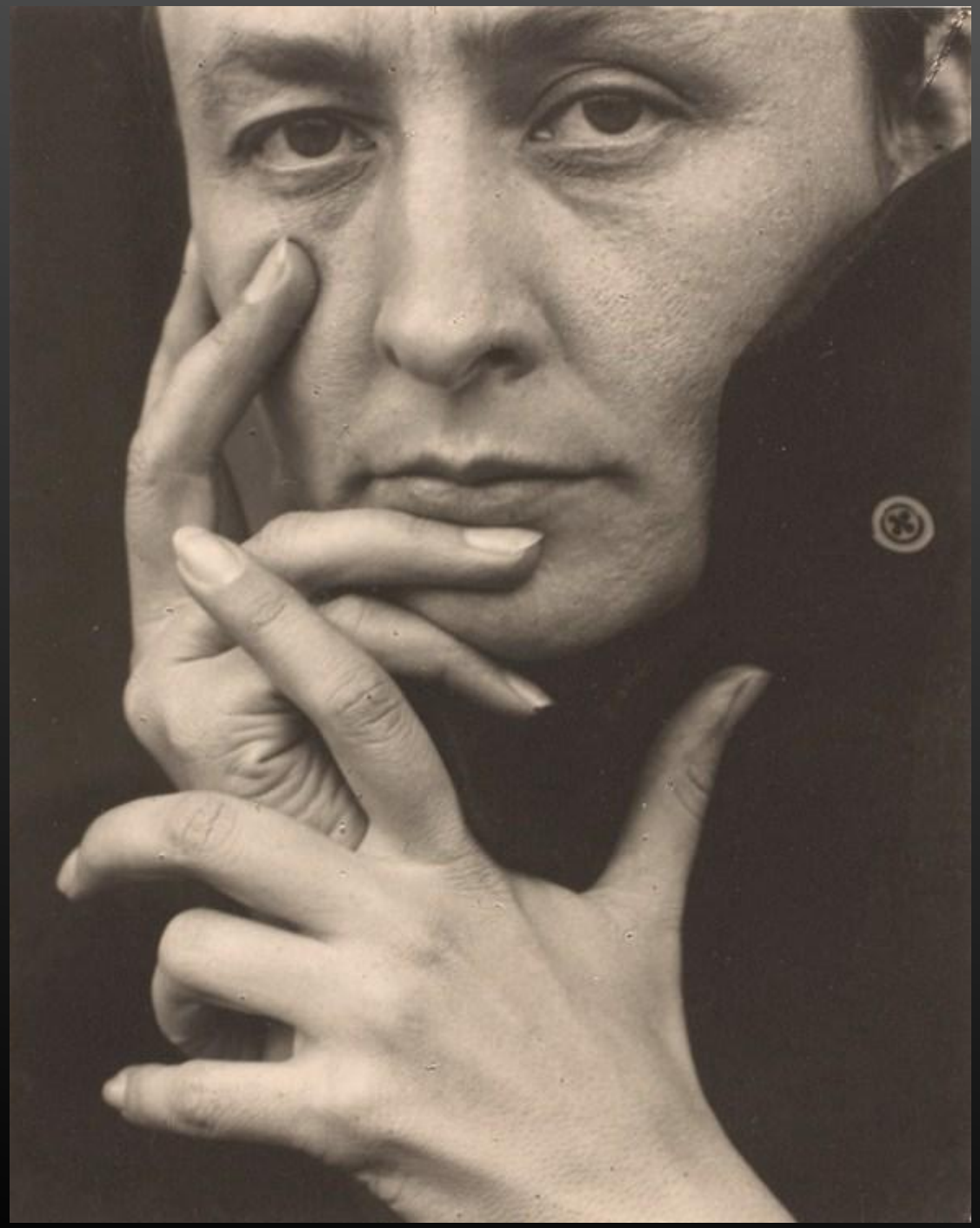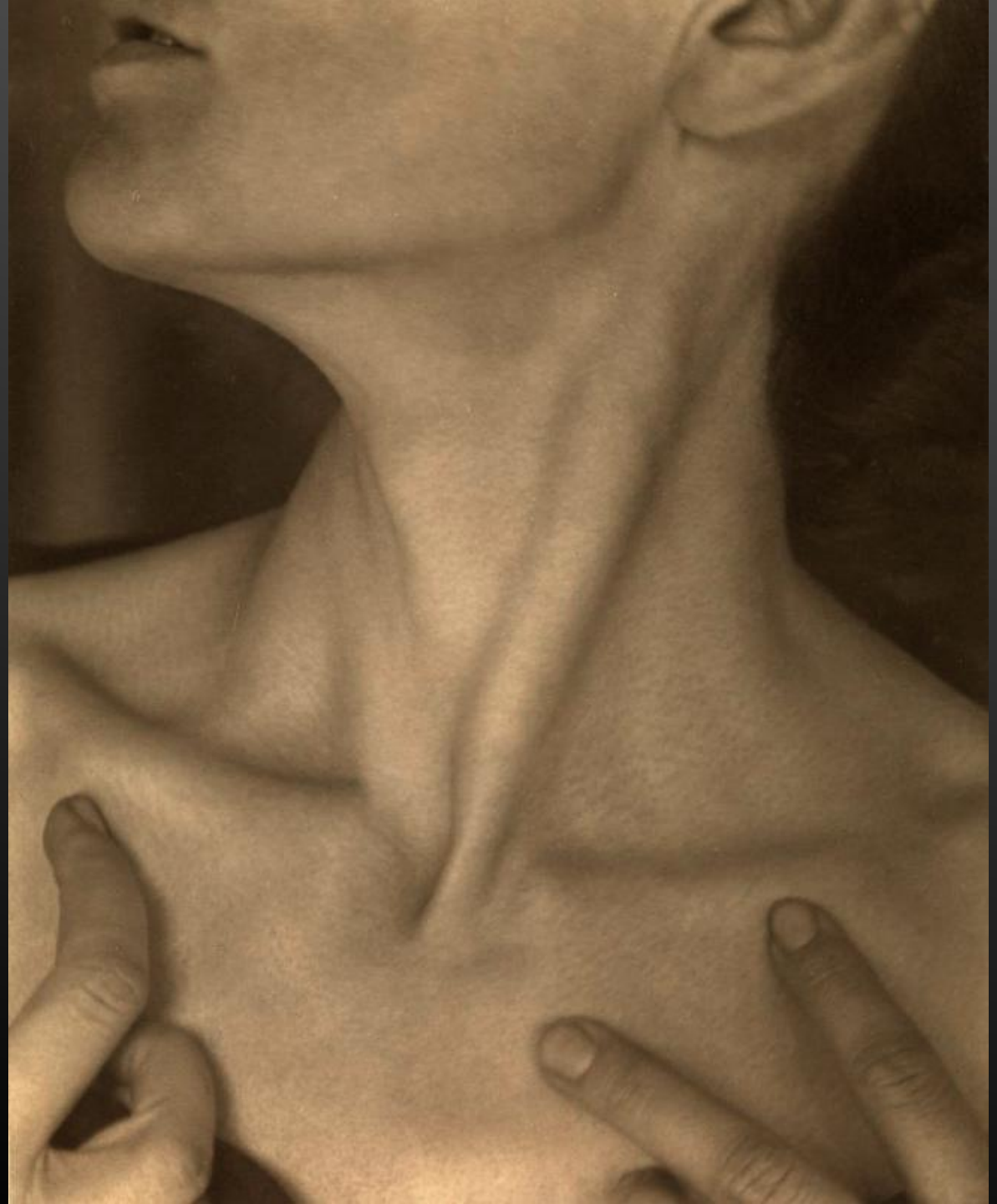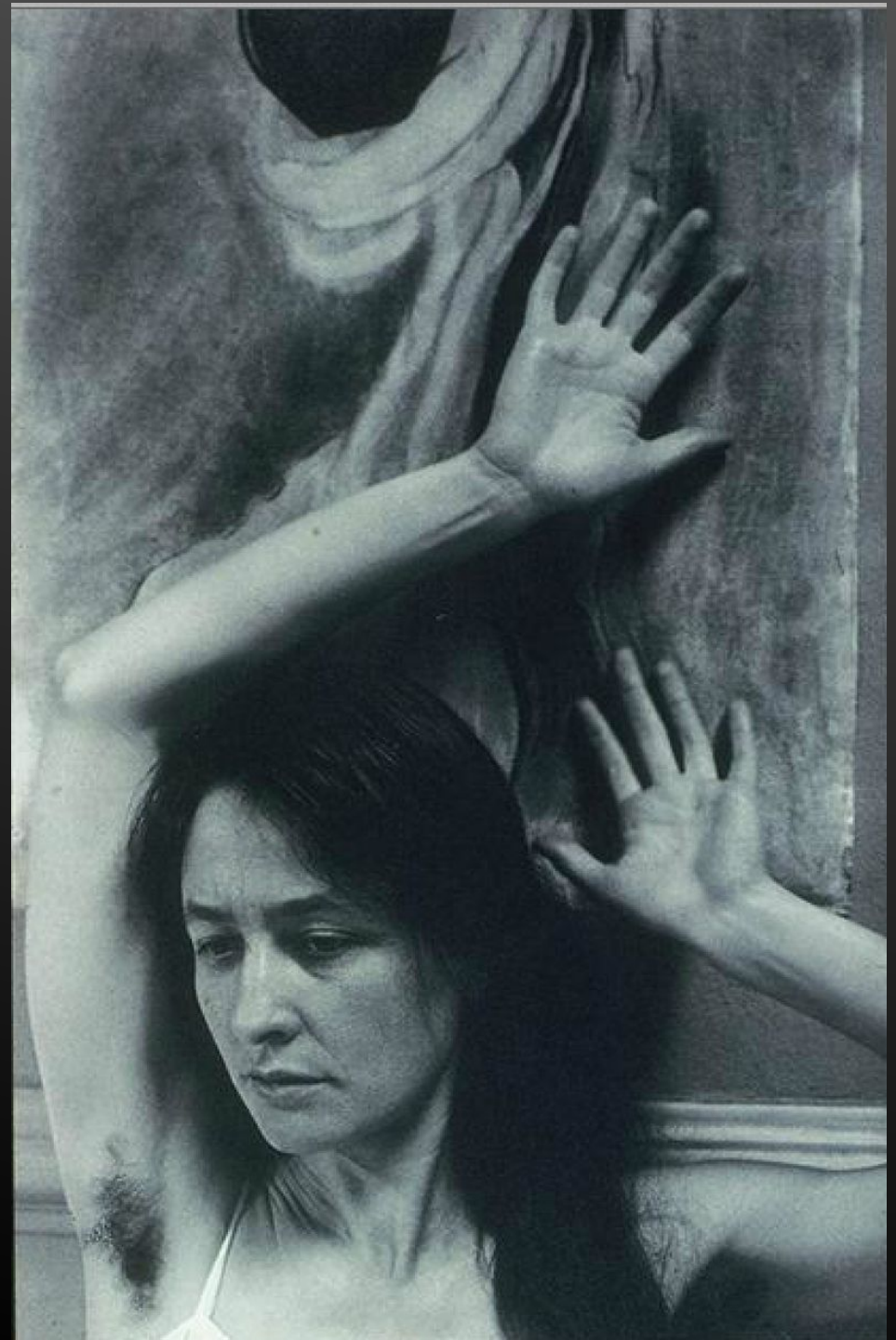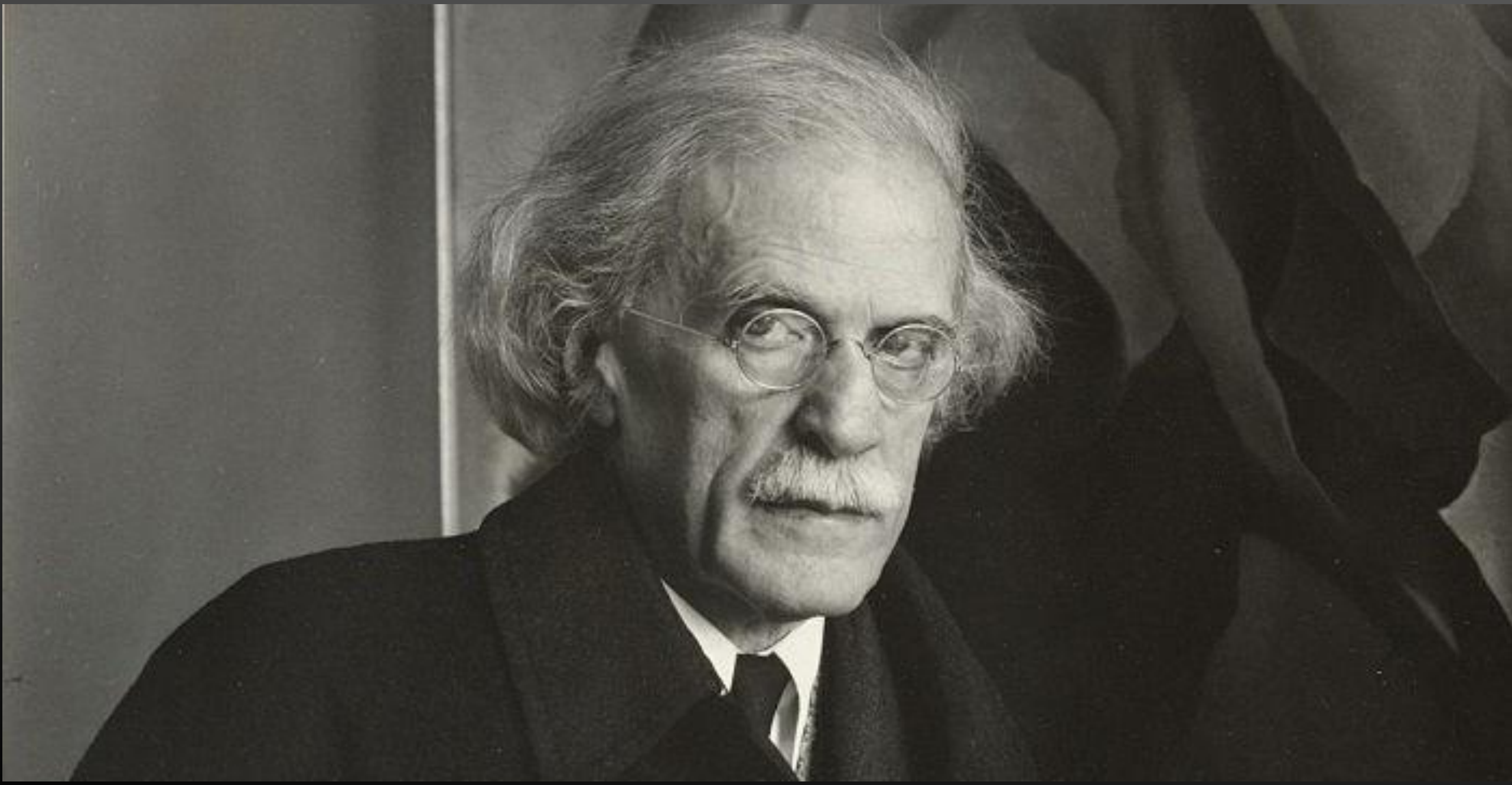
ЖУРНАЛ «CAMERA WORK»