



ПРОФЕССИОНАЛЬНЫ

Е заболевания врачей стоматологов
Выполнила студентка 3
курса Магомелдова Лейла



Врач–стоматолог

во время работы подвержен нагрузкам, связан с высокой концентрацией и мышечным напряжением. Неудобная поза и изометрическое напряжение мускулатуры оказывают неблагоприятное действие на здоровье врача и ассистента



A photograph of a dental procedure in progress. A male dentist with curly hair, wearing a white lab coat and a surgical mask, is focused on the patient. A female dental assistant, also in a white lab coat and mask, stands behind him, holding a dental instrument. The patient is reclined in a dental chair. The background shows a clean, modern dental office with light blue walls and various pieces of equipment.

Начиная с 60-ых годов началась пропаганда эргономики в трудовой деятельности врачей стоматологов. Правильная и эргономичная организация своего рабочего места и трудового процесса позволяют ощутимо экономить время, силы и, главное здоровье.

На стоматолога

воздействуют пять групп профессиональных вредностей:

- Наличие производственной пыли.
- Физические факторы (вибрация, шум, ультразвук)
- Химические факторы (острые хронические интоксикации)
- Биологические факторы (патогенные микроорганизмы)
- Перенапряжение отдельных органов и систем (заболевания опорно-двигательного аппарата, периферических нервов, кровеносных сосудов).



СИЛИКОЗ

Профессиональным заболеванием стоматологов является силикоз, который возникает и развивается из за вдыхания мельчайшей зубной крошки. Зубная крошка, попавшая в глаза, раздражает слизистую и является причиной **КОНЪЮНКТИВИТОВ**



Контрактура Дюпюитрена



I
стадия



II
стадия



III
стадия



ИСКРИВЛЕНИЕ ПОЗВОНОЧНИКА



УЛЬТРАФИОЛЕТОВ ОЕ и лазерное излучение



ЗАБОЛЕВАНИЯ

глаз:

- Конъюнктивит
- Миопия

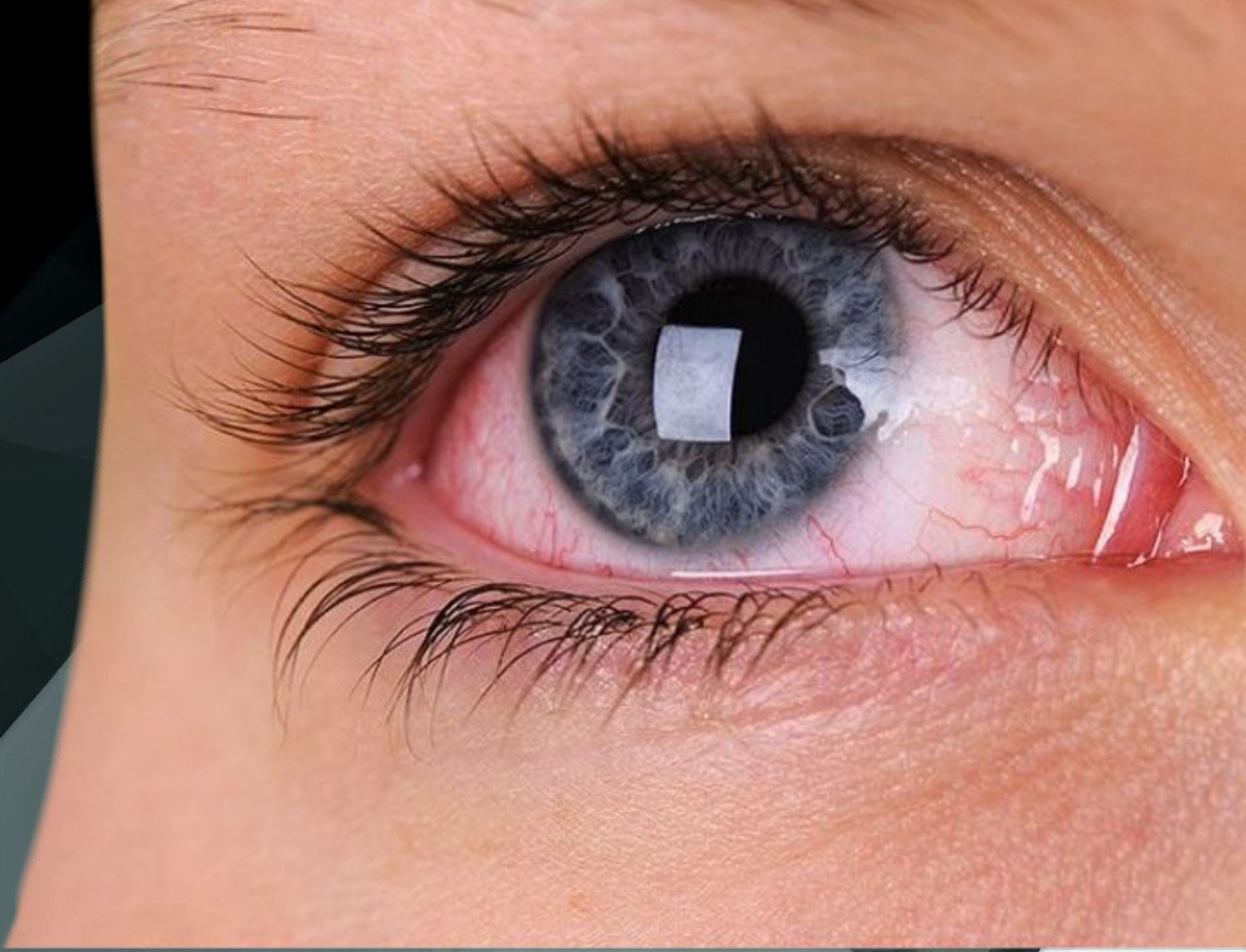

Было бы прекрасно, если бы производители стоматологического оборудования и материалов уделяли больше внимания принципам эргономики, физиологии и правильному положению тела стоматолога.

