ТУБЕРКУЛЕЗ

- Это инфекционное заболевание, возбудителем которого являются микобактерии туберкулеза или палочки Коха. Чаще всего поражает органы дыхания характеризующееся образованием туберкулезной гранулемы, и другие органы и системы, кроме волос и ногтей.

Так палочка Коха выглядит под электронным микроскопом

Отличается микобактерия туберкулеза хитростью и упрямством:

- ✓ в течение нескольких лет остается целой и невредимой в окружающей среде,
- ✓ может выработать устойчивость к противотуберкулезным препаратам

Ежегодно в мире заболевают туберкулезом 7,8-8 млн. человек. Умирают каждый год от туберкулеза приблизительно 1,5 млн. человек. Каждый год в мире туберкулёзом заболевают 550 000 детей, 80 000 умирают. Среди инфекционных заболеваний туберкулез как причина смерти по –прежнему занимает одно из первых мест.

Приложение 1
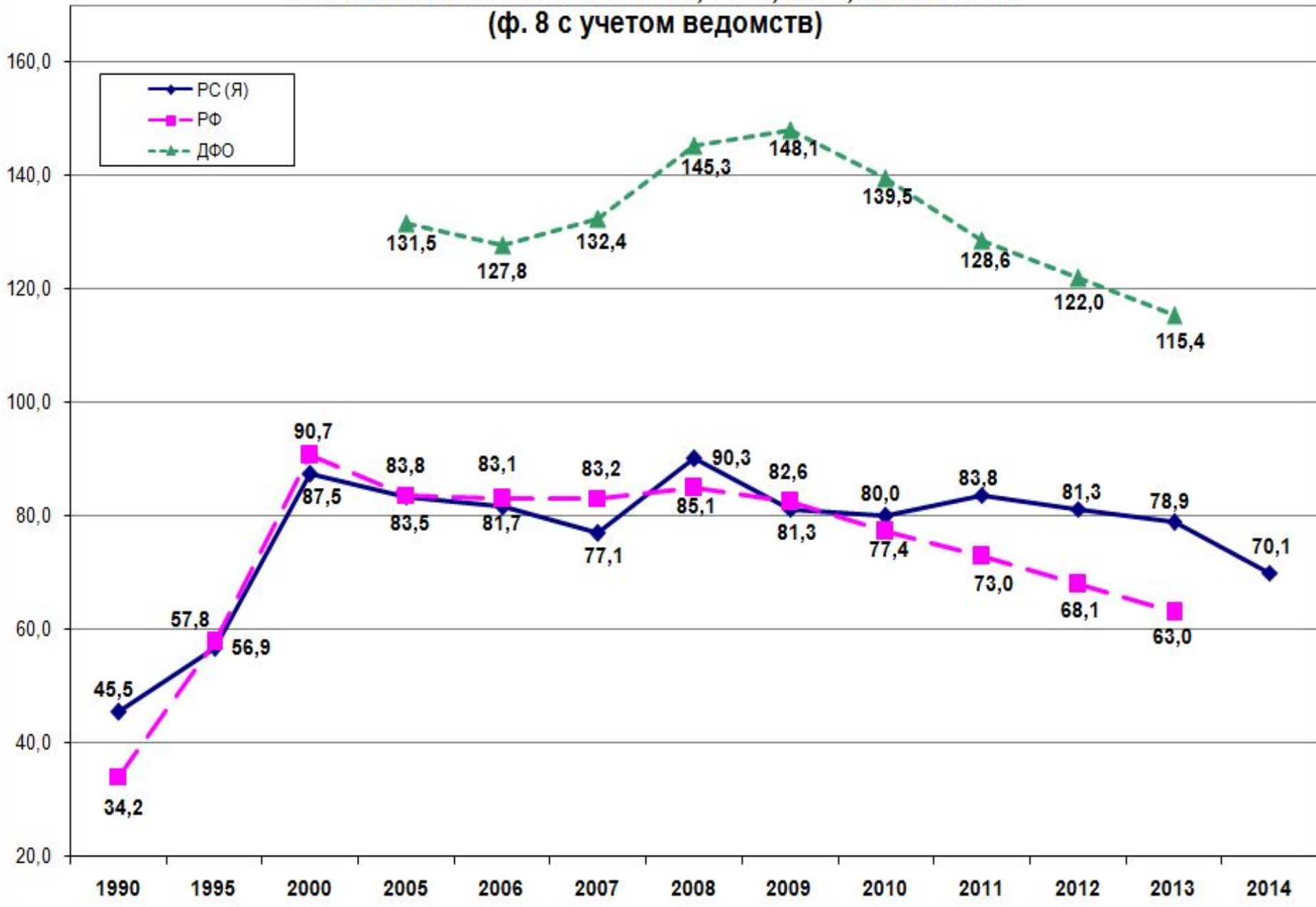
Динамика показателя заболеваемости туберкулезом в РС(Я), РФ, ДФО на 100 тыс. населения за 1990, 1995, 2000, 2005-2014гг. (ф. 8 с учетом ведомств)