



OE /After Market Customer Complaint Input Form

Distributors Name: _____ Date: _____
 Country: _____
 Distributor no: _____
 Distributor claim ref no: _____ Date of Claim/complaint: _____
 End user Info: Name: _____ Date of removal: _____
 Company: _____
 Country: _____

Type of Machine/Vehicle: _____
 Type of Application/Terrain: _____
 Tyre fitment Axle: _____

Tire info.: Size: _____ Pattern: _____ Cat No: _____
 Serial no: _____ P.R./L.I.: _____ No of tires: _____
 TT/TL: _____ Inf Pressure: _____ Tire (Plant): _____

Date of invoice (Distributor/Dealer): _____ Remaining Tread depth (mm): _____
 Running hours/km: _____

Competition tire details (Data if available) Competition tire performance (hrs/Years) (Data if available)

Failure description/Nature of complaint: _____

Remarks: _____

Signature: _____

- Required Defect Photos as attachments:**
1. Whole tire along with sidewall view
 2. Tread pattern view
 3. Tyre serial no. (eg. 1220T1512/1220D1512/T0958K15/D0958K15)
 4. Sidewall stampings (Size, design, PR, Load index)
 5. Defect photos
 6. Inside photo of the tyre where defect is outside
 7. Invoice copy
 8. Soap Bubble photos if air leakage or Pin hole.
 9. NSD measurement



Document No.	ATC/T/WI/PDC/01-30 Rev-01
Date	20-09-2018

«Желтые» поля обязательны к заполнению

АТБ 1. шина целиком боковина и протектор



ATG 2. вид
протектора



ATE 3. Серийный номер

серийный номер с маркировкой

HD



Серийный номер



Серийный номер



Уникальный серийный номер

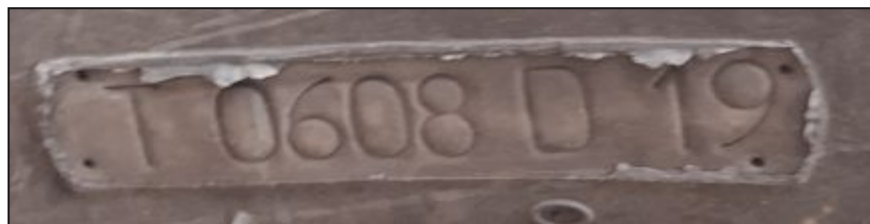

Уникальный серийный номер



ATG 4. вид боковины



АТБ 4. фото «бренда» на боковине





АТБ 4. фото модели шины



если шина HD; также фото HD

АТБ 4. фото – норма слоёности/индекс нагрузки/скорости



ATG 4. фото камерная/бескамерная



ATG 4. общий вид боковины с брендом, размером, и тп.



АТБ 5. Фото дефекта 6. фото внутренней поверхности в месте дефекта

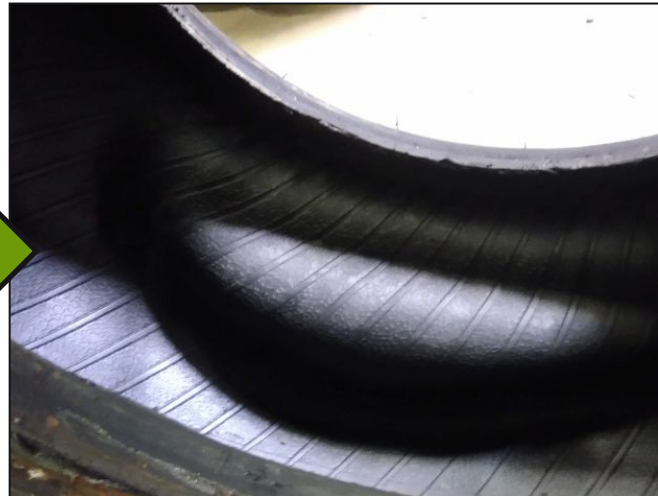
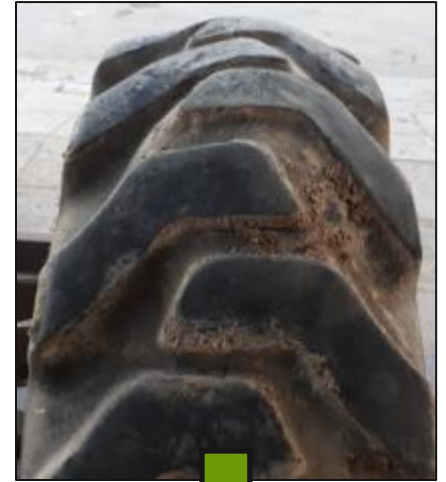

ATG 7. Kopia Sчет-фактуры

TYRE & TUBE AUSTRALIA (SERVICES) PTY LTD

ABN: 99 105 550 089
Agents For: Radial Imports Pty Ltd ABN 20 105 550 070

P.O. BOX 793
ARCHERFIELD QLD 4108
AUSTRALIA
Ph: 07 3255 5700 Fax: 07 3255 5711
Email: accounts@tta.net.au
www.tyreandtubeaust.com.au



PICK SLIP

Pick Slip: 3070627

Date: 31/08/16

** REPRINT **
Page 1 of 1

Invoice To:

GRAEME CROOKS TYRES & MORE (LOGAN)
83 CENTENARY PLACE
LOGAN VILLAGE QLD 4207
AUSTRALIA

Deliver To:

GRAEME CROOKS TYRES & MORE (LOGAN)
83 CENTENARY PLACE
LOGAN VILLAGE QLD 4207
AUSTRALIA

Account: 003512 Customer Order No: 38 User: John Dispatch: STEVE DELIVER

Req Delivery Date: 31/08/2016 Sales Entity: BRI W/House: BRI Ship Date: 31/08/16

Bin	Product	Description	Ordered	Supplied	Picked
XX12	1749GA	12.5/80-18 (320/80-18) TIL R4 GALAXY	2.00	2.00	

All sales are subject to the Standard Terms & Conditions which are located at www.tyreandtubeaust.com.au



Miejsce wystawienia Warszawa
Data wystawienia 2017-01-24
Data sprzedaży 2017-01-24

FAKTURA VAT F/0177/01/AGR/2017

Sprzedawca

Nazwa MotoricusAgro Sp. z o.o.
Adres Wał Miedzeszyński 438 03-994 Warszawa
NIP 1132894302 REGON 362334918

Płatnik

P.H.U. TEDMARS Tadeusz Koperski
87-800 Włocławek
ul. Bracka 6/10
NIP: 8881015275

Punkt sprzedaży

Nazwa MotoricusAgro Sp. z o.o.
Adres Wał Miedzeszyński 438 03-994 Warszawa
Telefon 22 417 16 20

Nabywca

P.H.U. TEDMARS Tadeusz Koperski
87-800 Włocławek
ul. Bracka 6/10
NIP: 8881015275

Nr zamówienia GAM283344

ORYGINAŁ

Lp	Indeks	Opis	JM.	Ilość	Cena netto	Wartość netto	VAT %	Kwota VAT	Wartość brutto
1	32103695AL-IN	Rolnicze/Przemysłowe/Leśne/OTR-12.5/80-18 321 16PR TL	szt.	4,00	703,00	2 812,00	23%	646,76	3 458,76
2	53305512AL-IN	Rolnicze/Przemysłowe/Leśne/OTR-16.9-28 533 12PR STD TL	szt.	1,00	1 287,00	1 287,00	23%	296,01	1 583,01

Podsumowanie zamówienia

Stawka VAT%	Kwota netto	Kwota VAT	Kwota z VAT
23%	4 099,00	942,77	5 041,77
PLN	4 099,00	942,77	5 041,77

Słownie **PLN** pięć tysięcy czterdzieści jeden 77/100

Forma płatności Przelew 14 dni

Data płatności 2017-02-07

Nr konta PL 36 2030 0045 1110 0000 0413 8350 (PLN only)

Razem do zapłaty PLN: 5 041,77

Komentarz

Odebrał(a)

АТБ 8. фото пузырей в случае утечки воздуха через боковину

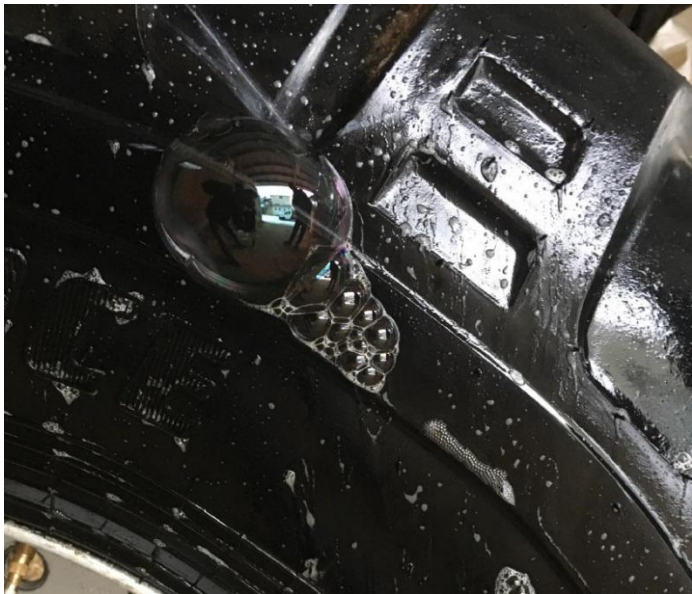

ATE 9. фото глубины протектора

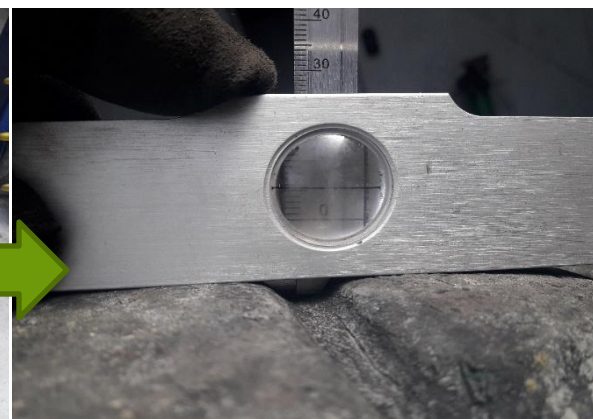

фото надреза боковины, если требуется.
Предоставляется после подтверждения компенсации

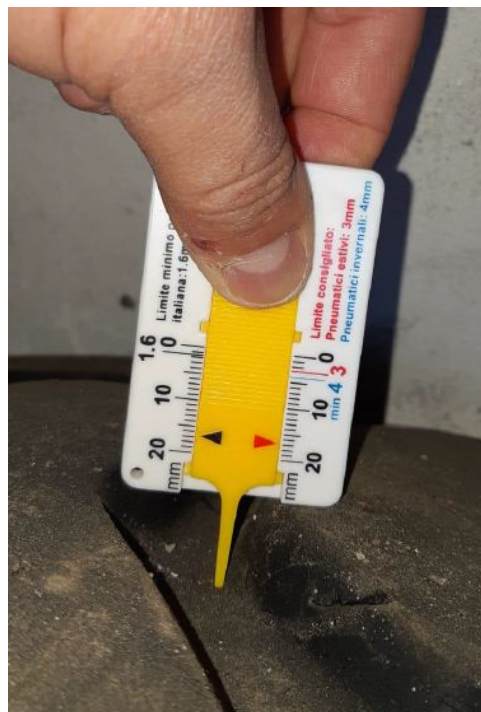