



Зубная Фея



Стоматология

Прайс - лист

Диагностика

Осмотр и комплексная консультация стоматолога

Бесплатно



Рентгеновский снимок зубов

1000 тг







Проба на анестезию

500 тг



**ПРЕДСТАВЛЕННЫЕ ЦЕНЫ ,
НЕ ЯВЛЯЮТСЯ ОКОНЧАТЕЛЬНЫМИ ,
ТОЧНУЮ СТОИМОСТЬ ОПРЕДЕЛИТ
ДОКТОР ПОСЛЕ КОНСУЛЬТАЦИИ.**

Ортодонтия

<input type="checkbox"/> Установка брекет системы (1 челюсть)	55000 тг	
<input type="checkbox"/> Саморегулирующие керамические брекет-системы	120000 тг	
<input type="checkbox"/> Фиксация ретейнеров	15000 тг	
<input type="checkbox"/> Ортодонтическая пластинка	20000 тг	
<input type="checkbox"/> Каппа при бруксизме	15000 тг	
<input type="checkbox"/> Каппа после брекетов	15000 тг	
<input type="checkbox"/> Снятие брекетов + полировка	15000 тг	

Хирургия



Удаление зубов
(зависит от сложности)

2000-8000 тг



Зуб мудрости

5000 – 15000 тг

Наложение швов

500 – 1000 тг



Резекция верхушки
корня зуба

15000 тг



Удаление ретенированных
зубов

15000 -20000 тг



- ❑ *Снятие зубных отложений
(1 зуб)*

500 – 600 мг

- ❑ *Снятие зубных отложений
(2 челюсть полностью)*

10000 – 15000 мг

- ❑ *Чистка аппаратом Airflow
(2 челюсти)*

10000 мг



- ❑ *Обработка зуба фторлаком
(1 зуб)*

200 мг

- ❑ *Плазмолифтинг
(1 челюсть)*

8000 мг

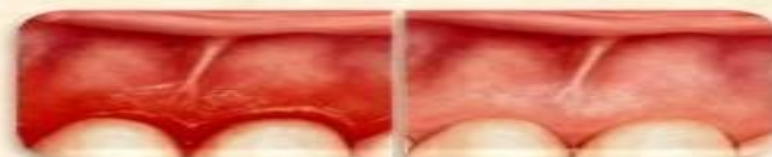

Режим работы

- Режим работы – 12 часовой (с 9.00 до 21.00) без выходных и перерывов на обед.
- Объемы предоставления услуг
- Несмотря на работу в две смены, обеспечить 100% загрузку кресел не представляется возможным, так как существуют пиковые часы посещения – с 09.00 до 13.00 и с 17.00 до 21.00, и часы вероятного простоя в середине рабочих дней.
- Следовательно, для расчета прогнозируемой выручки примем за базовый показатель 50\$ в 2 часа при средней загрузке стоматологии в 70%.
- Выручка = $50\$ * 12 \text{ (часов)} * 70\% \text{ (загрузка)} * 3 \text{ (количество кресел)} * 30 \text{ (дней)} = 37800\$$

Помещение:

- ❖ Покупка 3 х комнатной квартиры на 1 этаже. Цена от 40 461\$
- Площадь: 54 м²,
- Жилая — 47 м²
- кухня — 6 м² <-(согласовать и расширить до 20 м²).
- Расположен в 3-5 минутах от остановки. Хорошая проходимость за счёт того что люди по этой дороге выходят на центральную улицу, или идут в направлении городского парка.

Переоборудование под стоматологию:

- Лицензия на оказание стом услуг: от 1000\$ до 1500 \$
- Внутренняя отделка и адаптация помещения: от 5000 \$
- Первое стоматологическое кресло 10 м² .
- Каждое следующее по 7 м² , дополнительно еще 2 кресла.
Занимает 14 м²
- В общем 3 стоматологических кресла.
- И один холл. Занимает 10 м²
- Под туалетную комнату 3 м²
- Для комнаты обработки: 6 м²

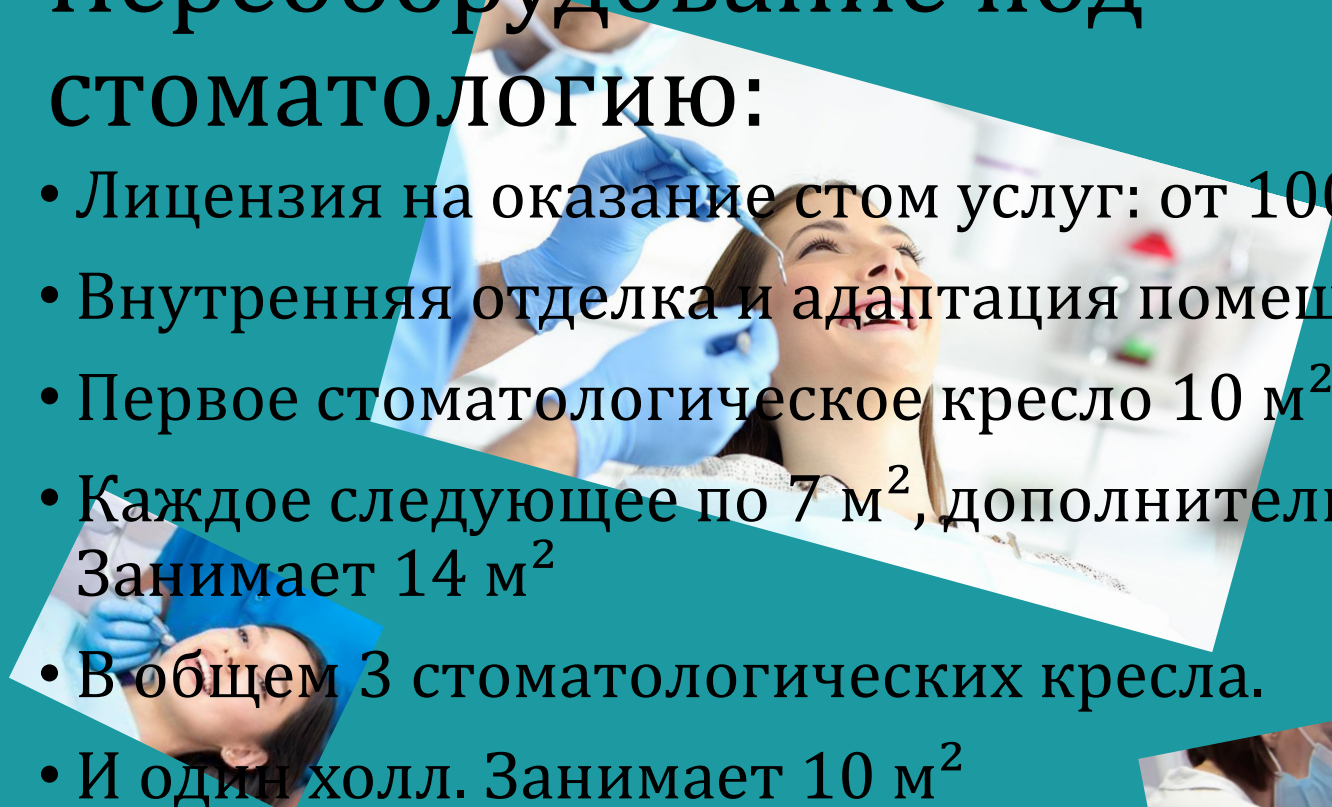

Зуботехническая лаборатория

- Будет предоставлена площадь в 18 м².
- Зубтех. лаб. = 7 м²
- Специализированное помещение: 7 м²
- Литейная: 4 м²

Дальнейший выкуп подвального помещения.

Для расположения в нём компрессоров и хранения оборудования.

Оборудование и мебель и прочие расходы:

- Наконечники + расходные материалы: от 3000\$
- Оборудование для имплантации- от 5000\$
- Каждое кресло – от 3800\$*3=11400\$
- Инструменты – от 1000\$
- Рентген установка от 9000 до 16000\$
- Холодильник для лекарств, стерилизаторы от 1000\$
- Автоклав от 1000\$
- Прочая мебель от 1000\$
- Оборудование лаборатории: от 2000\$
- Расходы по договорам услуг (бухгалтерия, уборка) –185\$.
- Маркетинг (рекламная вывеска, листовки, брошюры, визитки, сайт, объявления в СМИ, на форумах) – 1100\$
- Амортизация оборудования – 150\$



Персонал и



- Расходы на открытие
89 416\$
- На непредвиденные ситуации
584\$
- **Бюджет: 90.000\$**
- **Ежемесячно:**
На материалы 30%: 4917\$
На ком. услуги : 110\$
Налоги на ООО 15%: 1704,45\$
- **Доход: 9 658,55 \$**

