«Теория происходящего: Инерция»

«Тот самый странный сериал про глазастых молекул почему у них глаза они же молекулы из чего состоит глаз молекулы если все состоит из молекул а она сама вся и целиком и полностью молекула» (с) Автор

Или «Обучающее пособие»

Так вышло, что пришлось доверить вступление №78. Мне правда жаль. Ну, начинай, только давай без воды и по существу... То есть… ты молекула воды… и… Ладно, скажи уже что-нибудь.

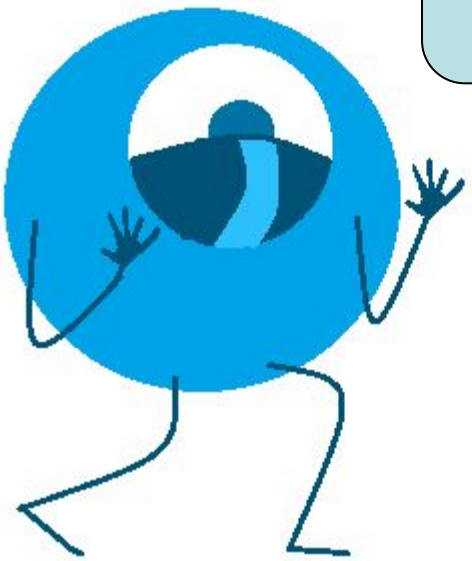

Ага!!!

Похудела

Масло, ты веришь в
ине

Масло, ты веришь в инерцию???

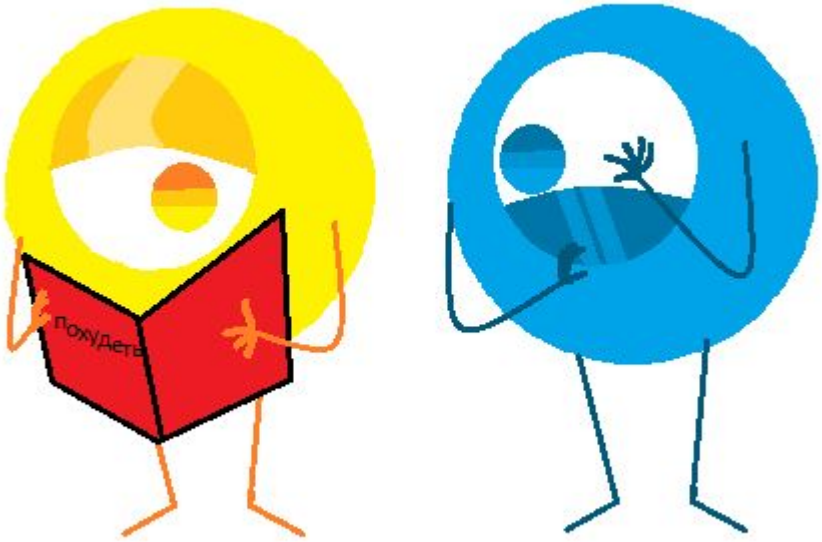

Похудела

похудеть

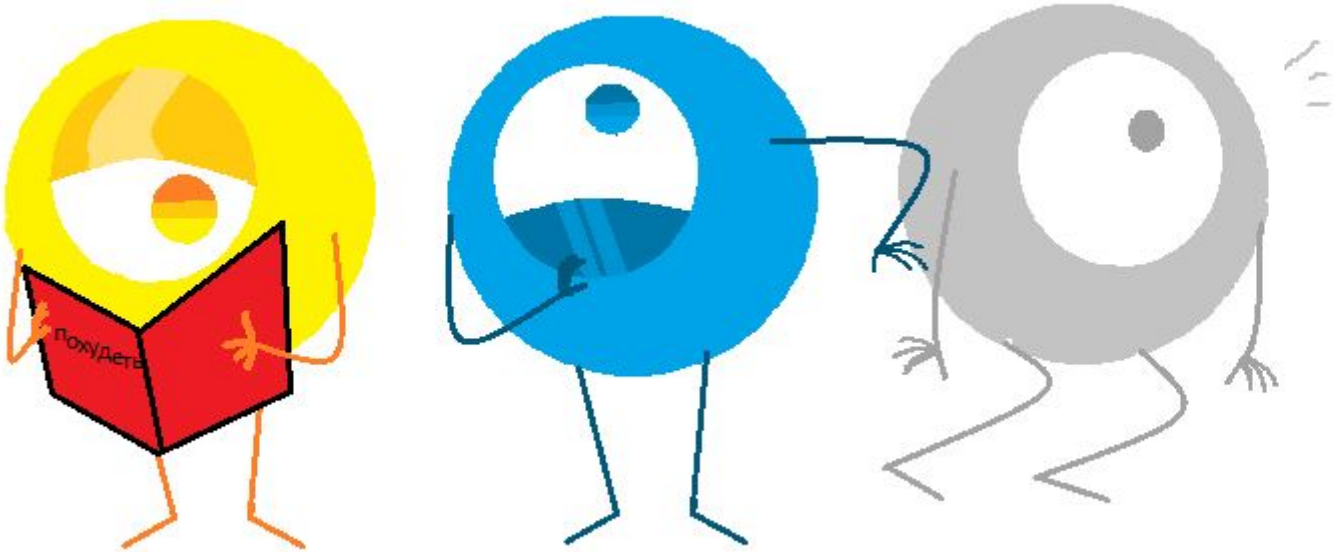
похудеть

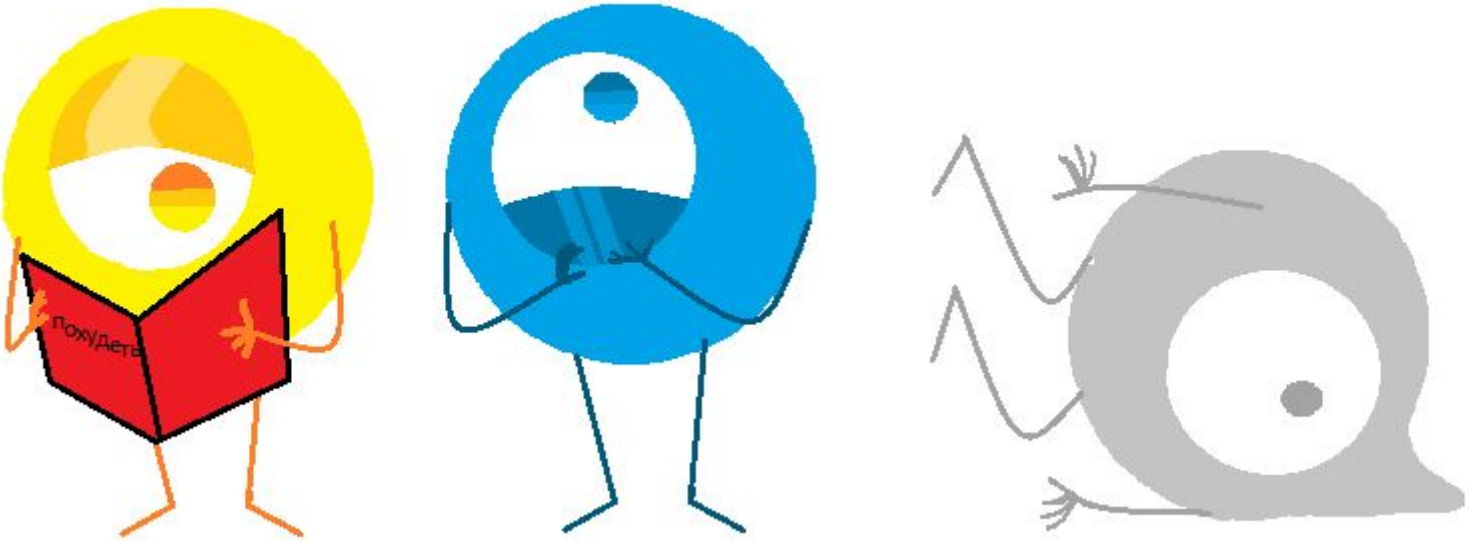
Похудеть

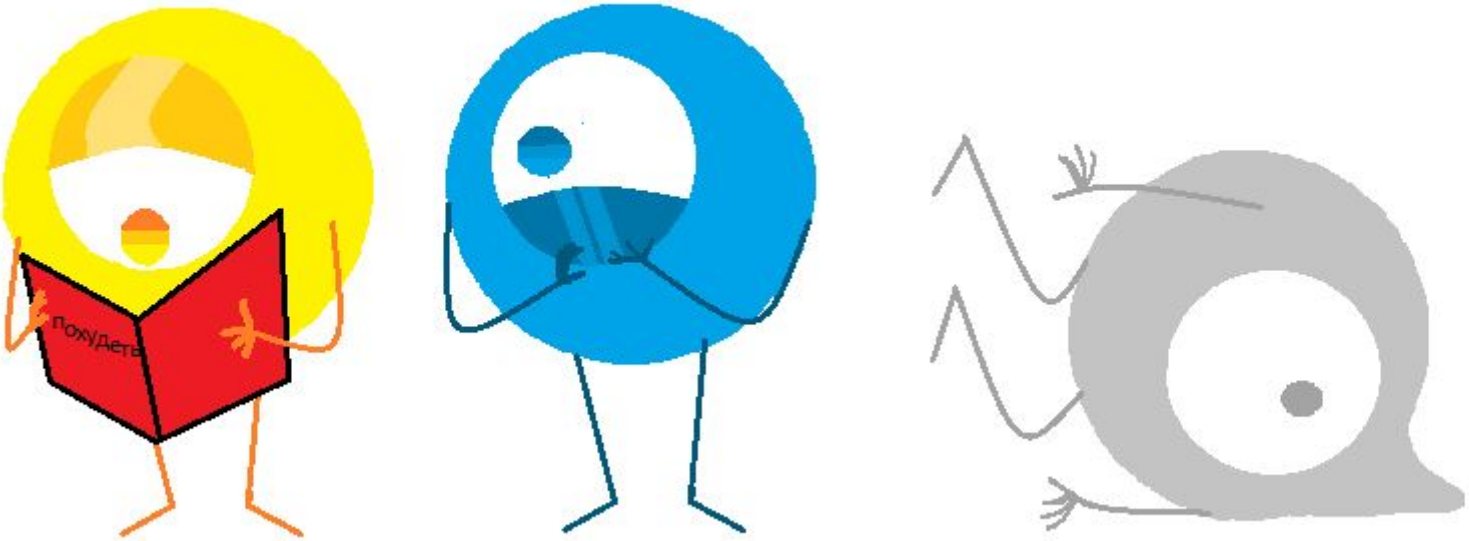
Похудеть

Инерция повсюду,
Масло.

Инерция повсюду,
Масло.

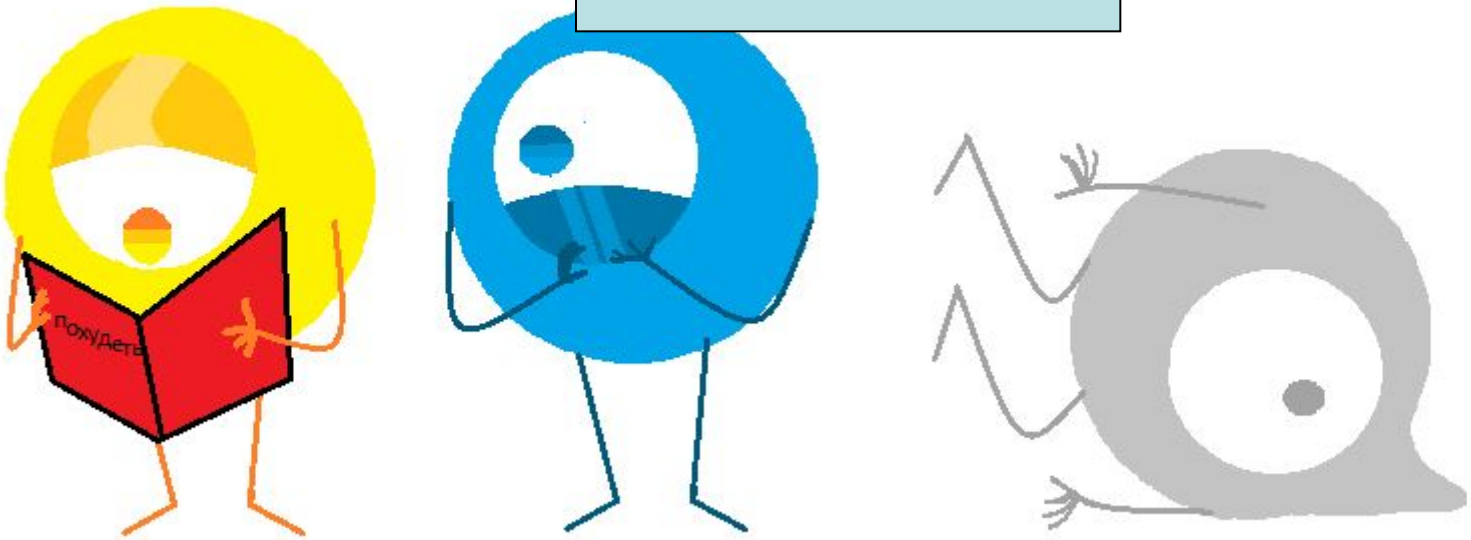

все вступление.
У меня столько мыслей
в моей круглой голове
без ротовой полости,
что я даже с не знаю
с чего бы мне начать.

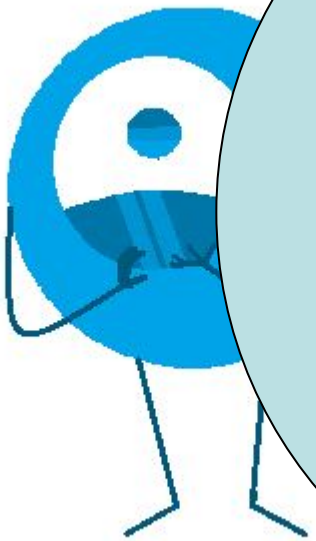

Знаете, мне доверили
все вступление.
У меня столько мыслей
в моей круглой голове
без ротовой полости,
что я даже с не знаю
с чего бы мне начать.

Блестящий и неподражаемый опыт с молотком.

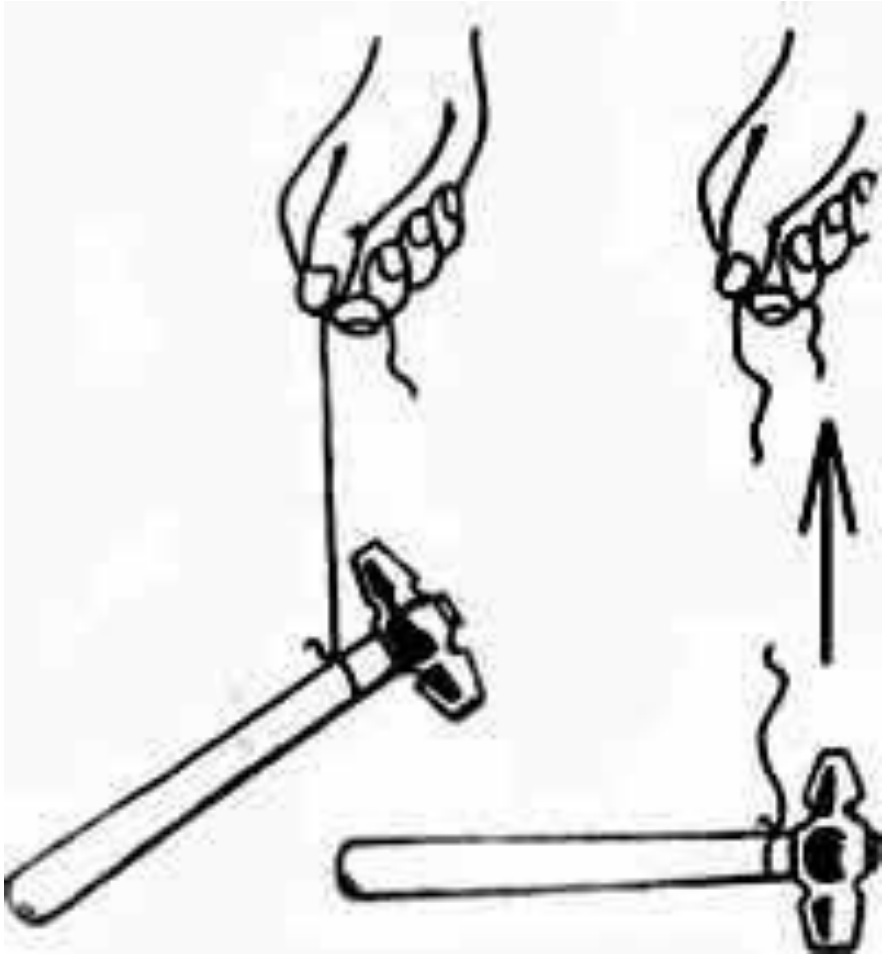

Собственно, да.

- Возьмите молоток, привяжите к нему достаточно крепкую, но тонкую нитку (чтобы она выдержала тяжесть молотка; если одна нитка не выдерживает, возьмите две нитки) и медленно поднимите его вверх.

- Молоток будет висеть на нитке. А если вы его поставите обратно на стол и захотите снова поднять, но уже не медленно, а быстрым рывком, нитка оборвется.

- Инертность молотка настолько велика, что нитка не выдержала. Молоток не успел быстро последовать за вашей рукой и остался на месте, на столе.

Разве не круто???

А?

А?

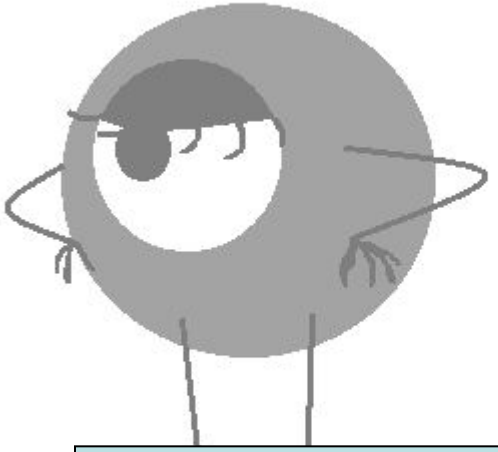

Нет, не круто!

Почему? Молоток же…
нитка…

Почему? Молоток же…
нитка…

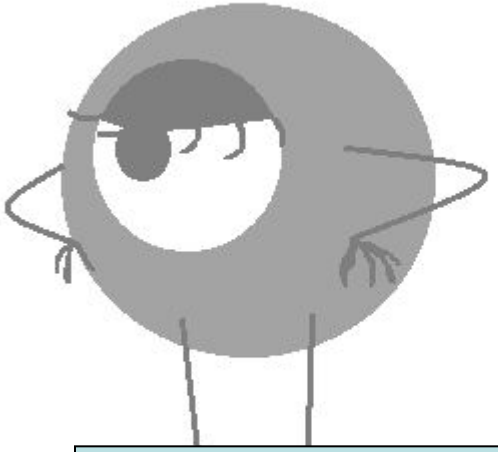

А где эпичность?!

Ну… №6 поранился
Молотком, пытаясь
ровернуть этот трюк.

Ну… №6 поранился
Молотком, пытаясь
Провернуть этот трюк.

Я ранен? Я умру?
О боже, я говорила не давать
ему молоток.

звук разочарования

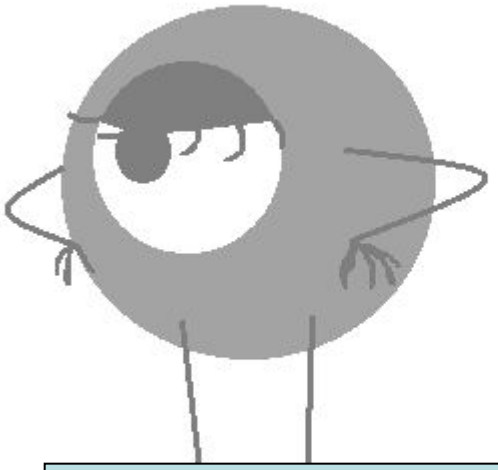

звук разочарования

Простите. В следующий раз я не доверю такую важную работу молекуле…

(Бумага надежнее)

(Ну скажите, клевый же опыт с молотком)

(Нет? Ну и ладно…)