



*Кафедра анатомии человека имени профессора
М.Г.Привеса
СПб ГБОУ СПО «Медицинский техникум № 9»*

Функциональная анатомия черепа

Доцент М.В.Никитин



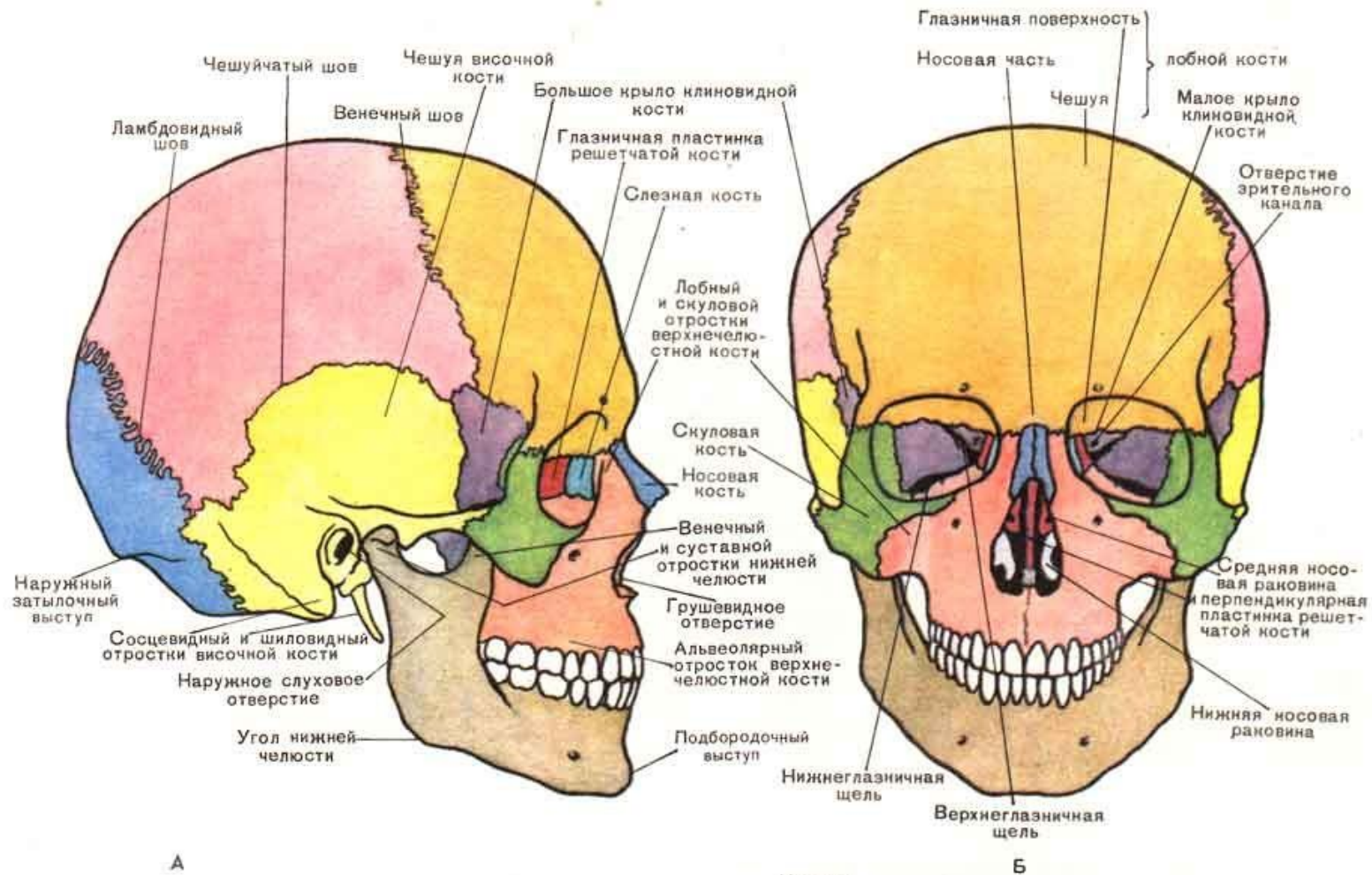

Череп

А — справа; Б — спереди. Синим цветом показана затылочная кость, розовым — теменная, оранжевым — лобная, лиловым — клиновидная, желтым — височная, красным — решетчатая, зеленым — скуловая, терракотовым — верхнечелюстная, серым — нижняя челюсть.

ЧЕРЕП

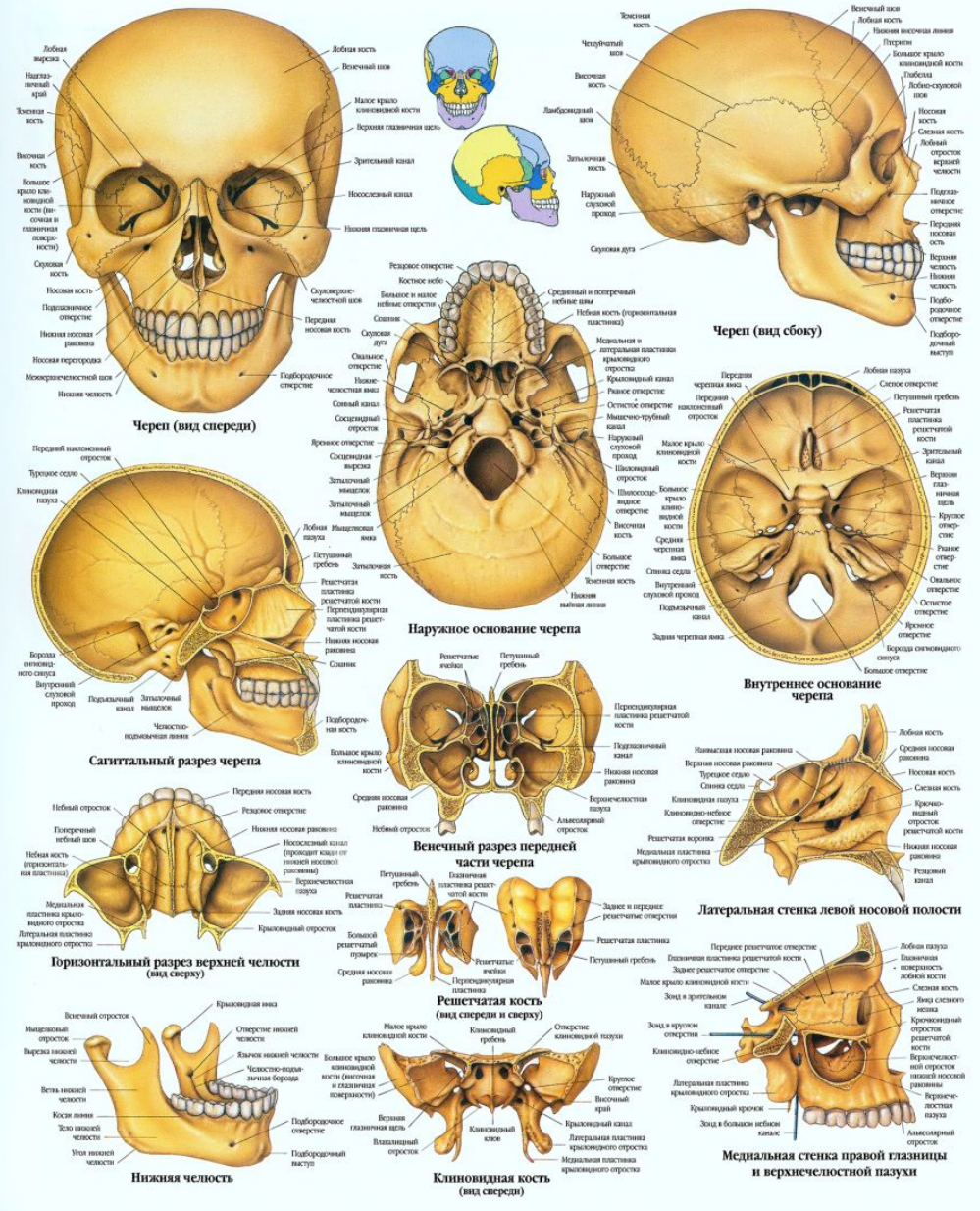

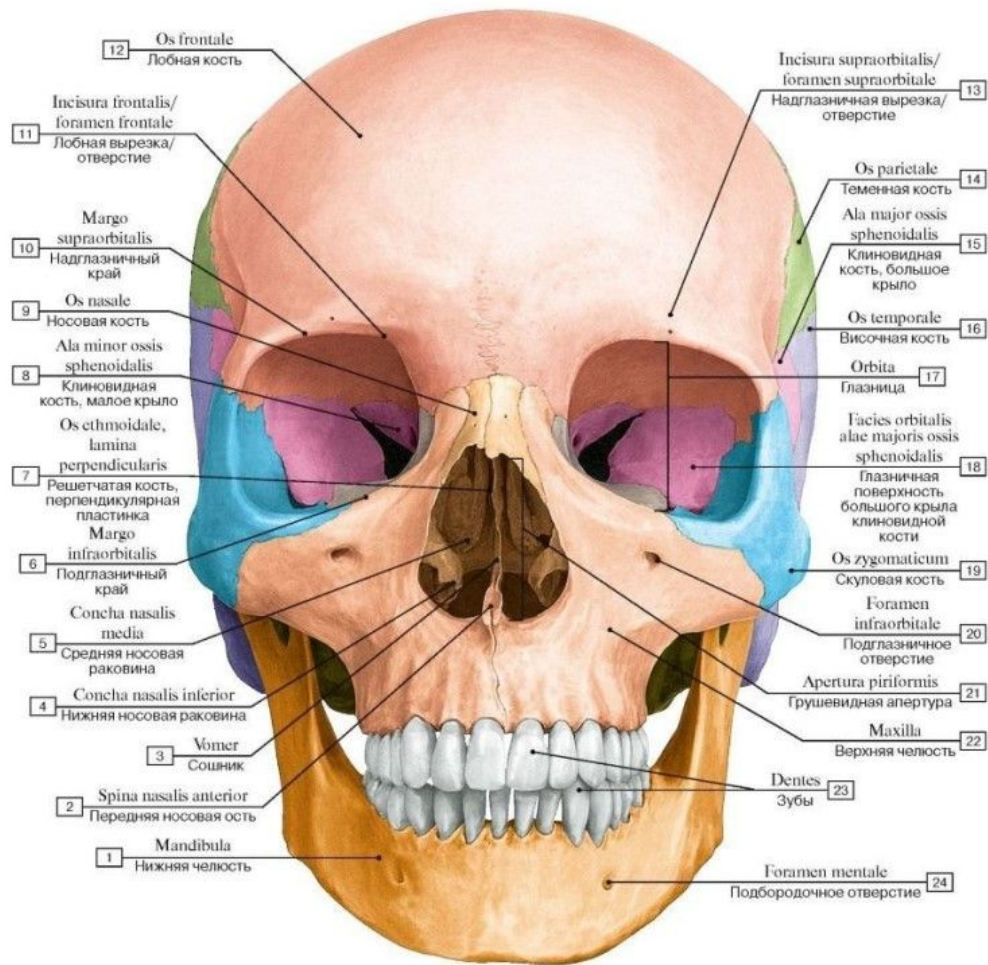

Соединения костей черепа (швы; роднички)

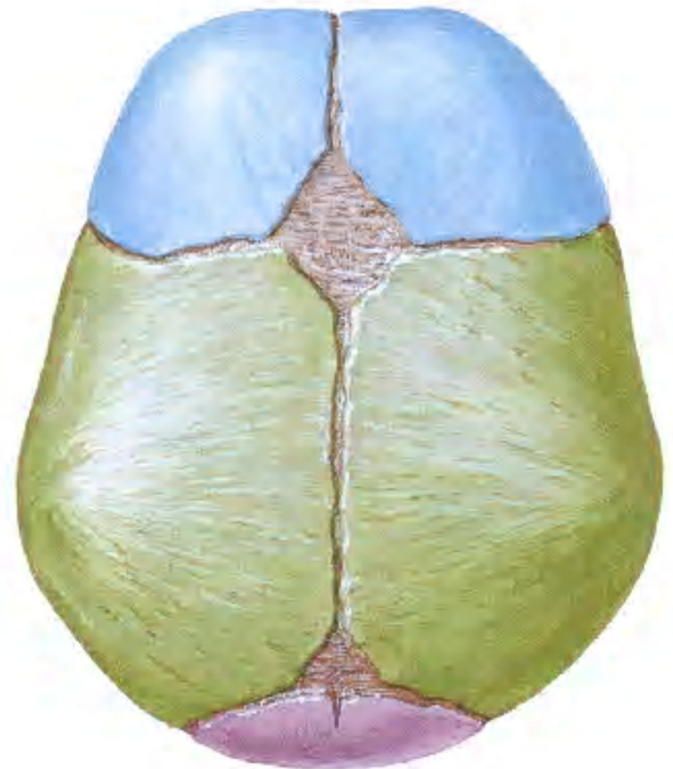

Ямки боковой стенки черепа
(височная; подвисочная; крыловидно-небная)



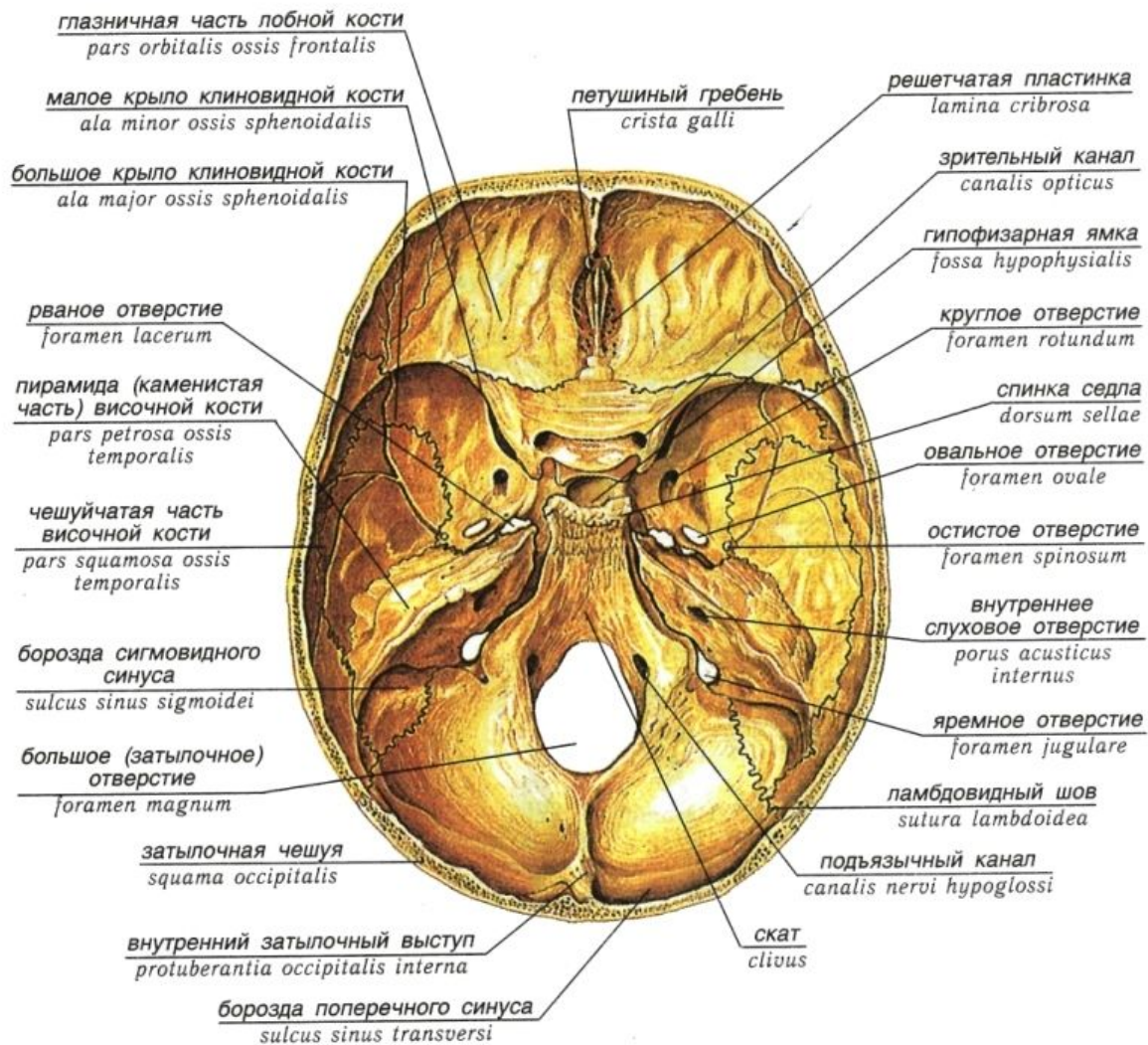

Внутренний рельеф основания черепа (ямки: передняя; средняя; задняя)

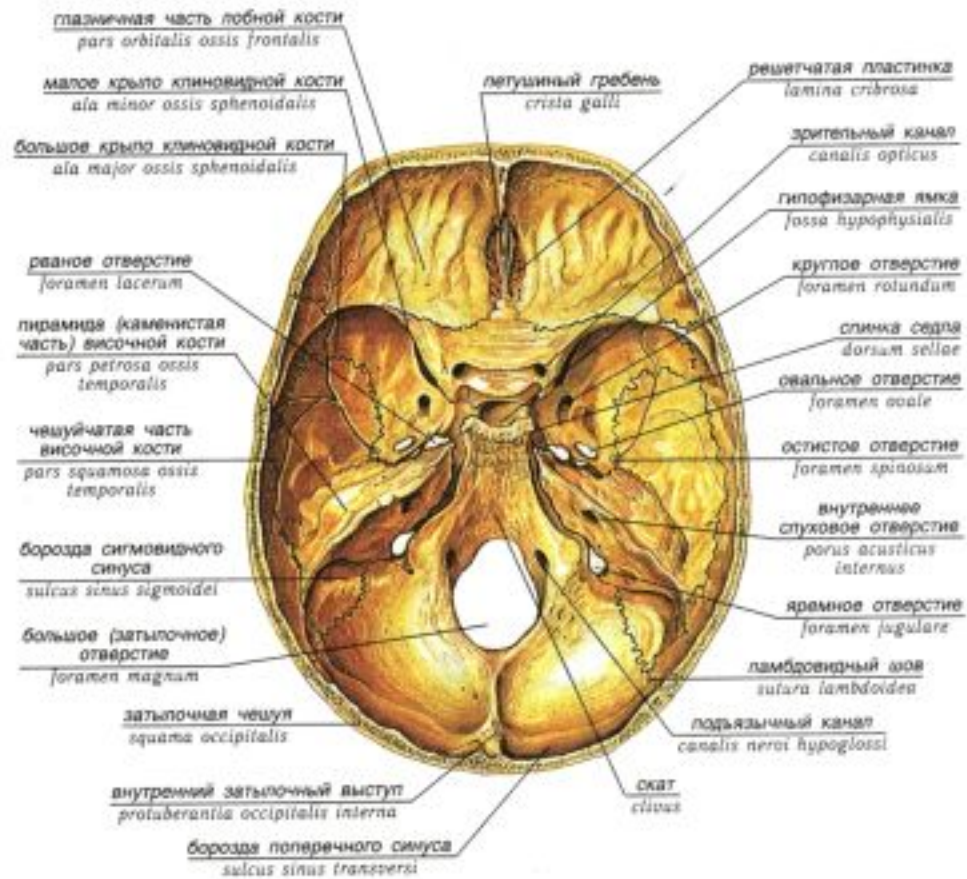

Анамалии развития лицевого отдела черепа
(«заячья губа» – слева; «волчья пасть» – справа)

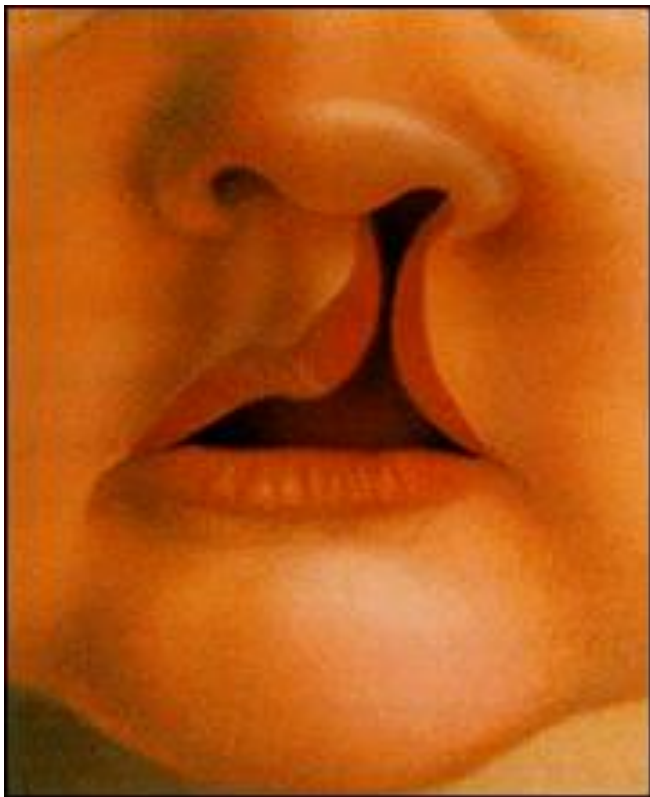

Полость носа; глазницы; полость рта

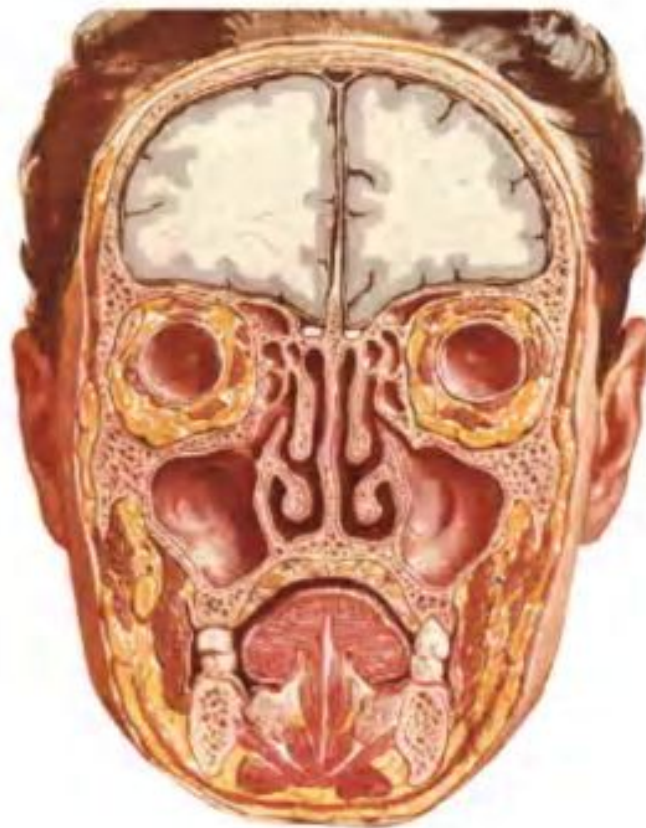

**Полость носа (носовые раковины; носовые ходы-3, слева)
(околоносовые пазухи (лобная; верхнечелюстная – Гайморова,
справа)**

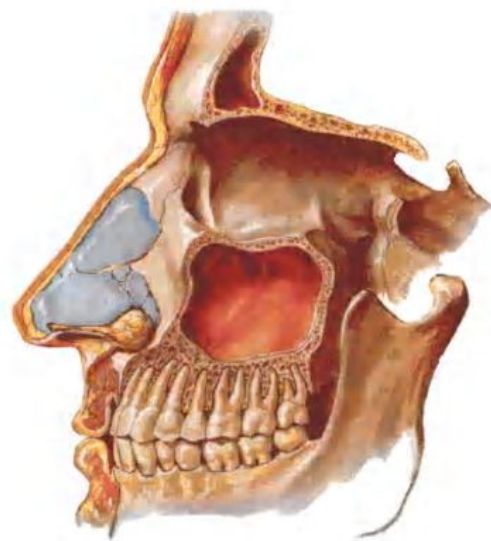
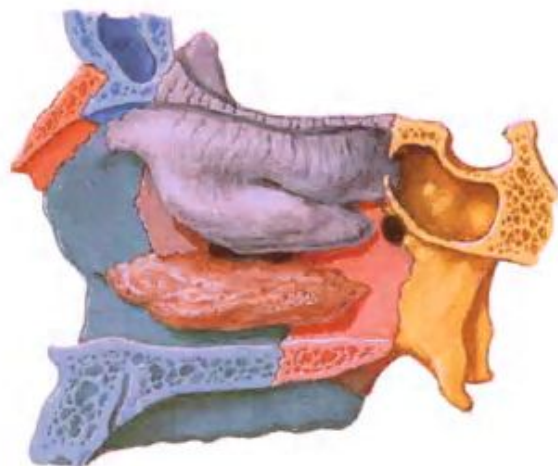

Полость носа (клиновидная пазуха – слева; ячейки решетчатой кости – слева справа)

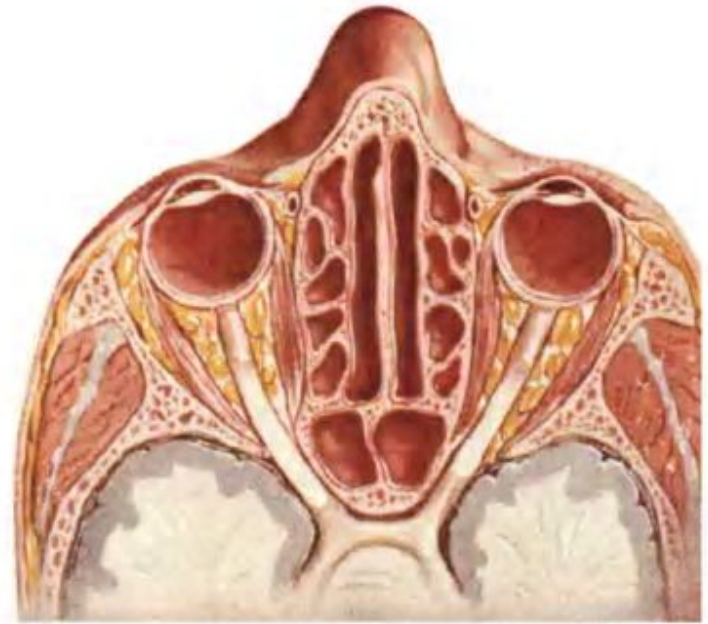
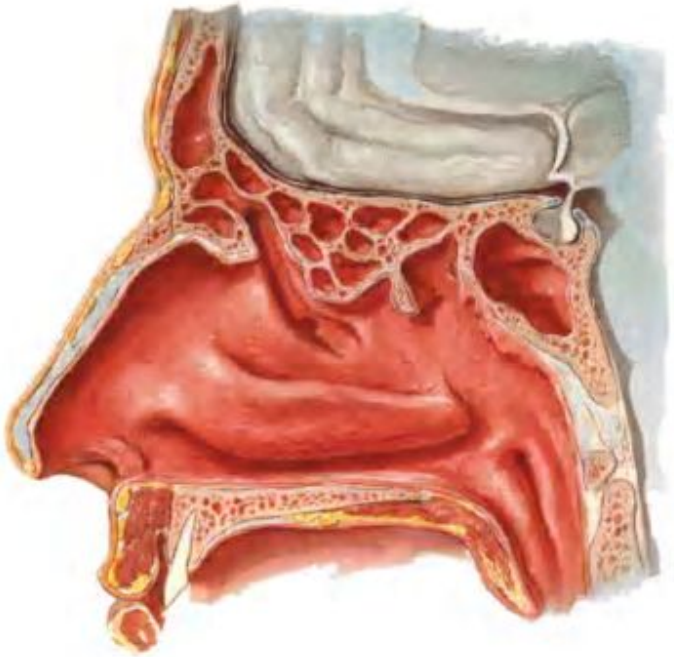

МРТ (магнитно-резонансная томография) черепа

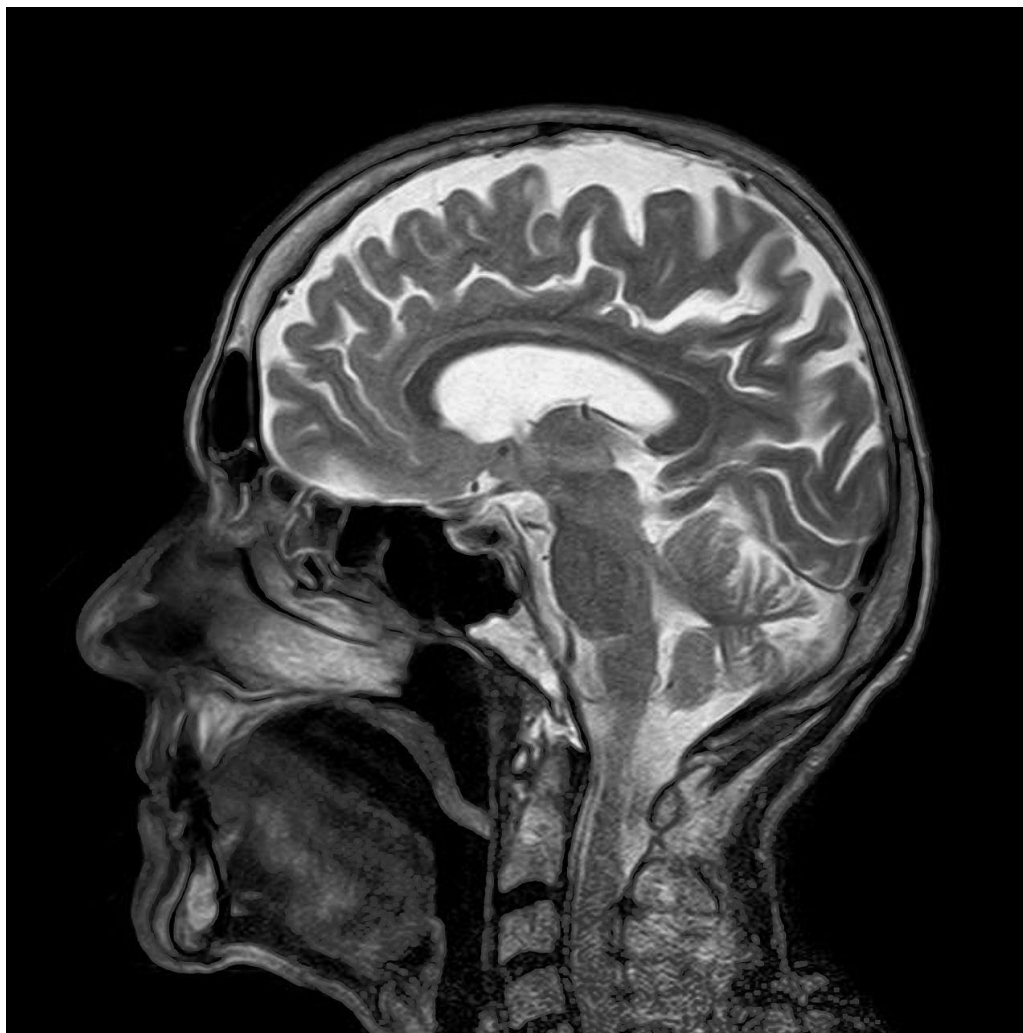

Компьютерная томография черепа

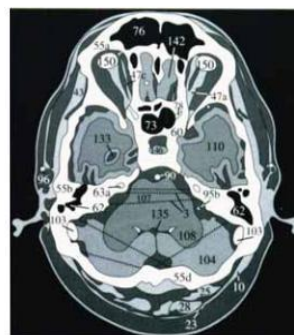
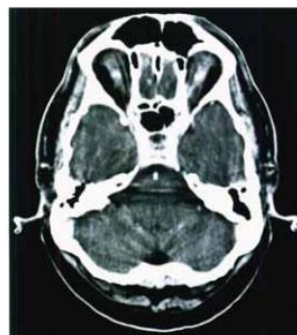
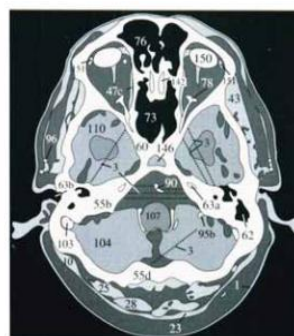
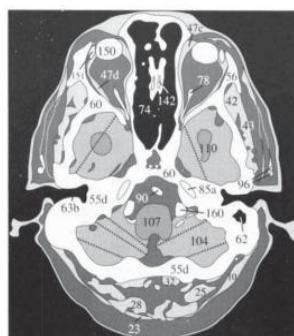
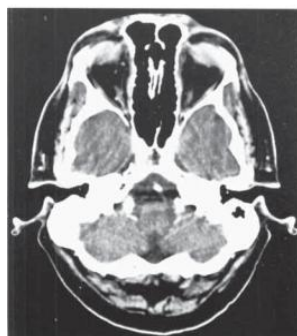

Благодарю за внимание