



УПРАВЛЕНИЕ
ФЕДЕРАЛЬНОЙ НАЛОГОВОЙ
СЛУЖБЫ
ПО РЯЗАНСКОЙ ОБЛАСТИ

НАЛОГ НА ПРОФЕССИОНАЛЬНЫЙ ДОХОД.
«САМОЗАНЯТЫЕ» ГРАЖДАНЕ

2020г.

Как стать плательщиком налога на профессиональный доход?

The screenshot displays the website of the Federal Tax Service of Russia. At the top, there is a header with the logo, location (62 Рязанская область), phone number (8-800-222-2222), and language options (RUS, ENG). Below the header, there are navigation links: О ФНС России, Деятельность, Сервисы и госуслуги, Документы, Открытое ведомство, and Контакты. The main content area is divided into sections for Physical Persons (Физические лица), Individual Entrepreneurs (Индивидуальные предприниматели), and Legal Entities (Юридические лица). A search bar is located below these sections. A row of featured articles includes: Коронавирус: меры поддержки бизнеса, Как получить доступ в личный кабинет?, Как стать плательщиком налога для самозанятых граждан?, Top-5 причин #оставатьсядома, Где скачать программу для заполнения декларации 3-НДФЛ за 2019 год?, and Все вопросы и ответы... Below this, there are sections for News (Новости) and Services (Сервисы). The Services section includes: Уплата налогов и пошлин, Справочная информация о ставках и льготах по имущественным налогам, Риски бизнеса: проверь себя и контрагента, Калькулятор расчета страховых взносов, Единый реестр субъектов МСП, Сведения об ИНН физического лица, Государственная регистрация ЮЛ и ИП, and Онлайн запись на прием в налоговый орган. At the bottom, there is a blue navigation bar with several buttons: НОВЫЙ ПОРЯДОК НАЛОГООБЛОЖЕНИЯ ИМУЩЕСТВА ОРГАНИЗАЦИИ, МЕЖДУНАРОДНОЕ ТЕХНИЧЕСКОЕ СОДЕЙСТВИЕ, МОШЕННИЧЕСТВО С ЭЛЕКТРОННОЙ ПОДПИСЬЮ: ЧТО ДЕЛАТЬ?, НАЛОГ НА ПРОФЕССИОНАЛЬНЫЙ ДОХОД (highlighted with a red box), and НДС-ОФИС ИНОСТРАННЫХ ИНТЕРНЕТ-КОМПАНИЙ. Below the navigation bar, there are links for Налогообложение в РФ, Деятельность ФНС, and Видеоматериалы, along with a 'Развернуть' button.

Специальный налоговый режим для самозанятых граждан НАЛОГ НА ПРОФЕССИОНАЛЬНЫЙ ДОХОД

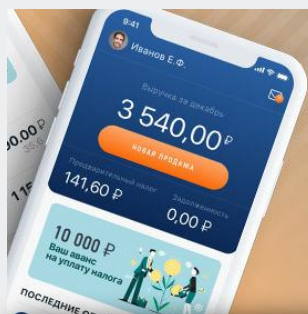

ЧТО ТАКОЕ «НАЛОГ НА ПРОФЕССИОНАЛЬНЫЙ ДОХОД»

Налог на профессиональный доход — это новый специальный налоговый режим для самозанятых граждан, который начали применять с 2019 года. Действовать этот режим будет в течение 10 лет. Пока действует в 23 регионах России.

С 1 июля остальные регионы по своему желанию смогут присоединиться к эксперименту. Это решение власти регионов будут принимать самостоятельно.

Налог на профессиональный доход — это не дополнительный налог, а новый специальный налоговый режим. Переход на него осуществляется добровольно. У него несколько особенностей, отличающих от этого налогового режима, но также обязательство уплаты налога с учетом других систем налогообложения, которые уже применяются в объеме дохода.

Физические лица и индивидуальные предприниматели, которые переходят на новый специальный налоговый режим (самозанятые), могут платить с дохода от самостоятельной деятельности только налог по личной ставке — 4 или 6%. Это позволяет легально вести бизнес и получать доход от подрядчиков без риска получить штраф за незаконную предпринимательскую деятельность.

ЧЕК В ОТЧЕТ И ДЕКЛАРАЦИЯ	ЧЕК ФОРМИРУЕТСЯ В ПРИЛОЖЕНИИ	МОЖНО НЕ ВЛАДИТЬ СТРАХОВЫМИ ВЗНОСАМИ
Декларацию представлять не нужно. Учет доходов ведется автоматически с мобильного приложения.	Не надо получать ККТ. Чек можно сформировать в мобильном приложении «Мой налог».	Нет обязанности уплачивать фиксированные взносы на пенсионное и медицинское страхование.
ЛЕГКАЯ РАБОТА БЕЗ СТАТУСА ИП	ВЫСТАВЛЯЕТСЯ ЭЛЕКТРОННЫЙ ЧЕК	НЕ НУЖНО СНИМАТЬ НАЛОГ С НАЛОГА
Можно работать без регистрации в качестве ИП. Доход подтверждается ссылкой на приложение.	Сумма чека — 10 000 рублей. Ставка 6% уменьшается до 3%, ставка 6% уменьшается до 4%. Работает автоматически.	Налог начисляется автоматически в приложении. Уменьш — не позднее 25-го числа следующего месяца.
ВЫСОКИЕ НАЛОГОВЫЕ СТАВКИ	ВРЕМЯ РЕГИСТРАЦИИ ЧЕРЕЗ ИНТЕРНЕТ	СВЯЗАННЫЕ С РАБОТОЙ ПО ТРУДОВОМУ ДОГОВОРУ
6% — с дохода от физлиц, 4% — с дохода от юрлиц и ИП. Другие обязательные социальные налоги.	Регистрация без визита в инспекцию, в мобильном приложении, на сайте ФНС России, через банк или портал госуслуг.	Зарплата не учитывается в инспекцию, в мобильном приложении, на сайте ФНС России, через банк или портал госуслуг.

КОМУ ПОДХОДИТ ЭТОТ НАЛОГОВЫЙ РЕЖИМ

Новый стартовый могут применять физлица и индивидуальные предприниматели (самозанятые), у которых одновременно соблюдаются следующие условия:

- ✓ Они получают доход от самостоятельного ведения деятельности или заключения имущества.
- ✓ Ведут деятельность в режиме проведения экспериментов.
- ✓ При ведении эпох деятельности не имеют работников, с которыми заключен трудовой договор.
- ✓ Не привлекают для этой деятельности наемных работников по трудовым договорам.
- ✓ Вид деятельности, условия ее осуществления или сумма дохода не попадают в перечень исключений, указанных в статье 4 и 6 Федерального закона от 27.11.2019 № 422-ФЗ.

Есть несколько примеров, когда налогоплательщикам (самозанятым) подходит специальный налоговый режим:

Удаленная работа через интернет-платформу	Оказание косметических услуг на дому	Сдача квартиры в аренду посуточно или на длительный срок
Работа по перевозке пассажиров и грузов	Прямые поставки собственного производства	Фото- и видео съемка на дому
Предоставление услуг и товаров	Юридические консультации и ведение бухгалтерии	Строительные работы в жилых помещениях

Налог на профессиональный доход можно платить и при осуществлении других видов деятельности, если соблюдаются все условия, предусмотренные Федеральным законом от 27.11.2019 № 422-ФЗ.

ОГРАНИЧЕНИЕ ПО СУММЕ ДОХОДА

Налог на профессиональный доход можно платить, только пока сумма дохода не превысила в течение года 2,4 млн рублей.

2,4 МЛН РУБЛЕЙ.

Ограничение по сумме месячного дохода нет. Сумма дохода контролируется при приеме «Мой налог». После того, как доход превысит указанный лимит, налогоплательщик должен будет платить налог, предусмотренные другими системами налогообложения.

Физические лица без статуса ИП должны будут платить налог на доходы физических лиц. Индивидуальные предприниматели могут платить упрощенный или патентный налог, а также налог на профессиональный доход одновременно им ставкам и правилам.

С начала следующего года можно будет снова платить налог на профессиональный доход. Но для этого нужно будет самостоятельно пройти регистрацию и оплатить при приеме других платежей, если они используются индивидуальными предпринимателями.

НАЛОГОВЫЕ СТАВКИ

Налоговая ставка зависит от того, кто является плательщиком налога на профессиональный доход.

4% для доходов от юрлиц и ИП	6% для доходов от физлиц и организаций
--	--

Плательщик нужно указать при формировании чека в приложении «Мой налог». Учет налоговых ставок и расчет суммы налога в уплату происходит автоматически. Все произведенные платежные и предпринимательские суммы налога в уплату можно увидеть в приложении в любое время в течение месяца.

Налоговый режим будет действовать в течение 10 лет. В этот период ставка налога не меняется.

КАКИЕ ПЛАТЕЖИ ЗАМЕНЯЕТ НАЛОГ НА ПРОФЕССИОНАЛЬНЫЙ ДОХОД

Особенности применения специального налогового режима:

1. Физические лица не уплачивают налог на доходы физических лиц с тех доходов, которые облагаются налогом на профессиональный доход.
2. Индивидуальные предприниматели не уплачивают:
 - налог на доходы физических лиц с тех доходов, которые облагаются налогом на профессиональный доход,
 - налог на добавленную стоимость, за исключением НДС при ввозе товаров на территорию России,
 - фиксированные страховые взносы.

Индивидуальные предприниматели, которые зарегистрированы в качестве налогоплательщиков налога на профессиональный доход, но уплачивают фиксированные страховые взносы. На других специальных налоговых режимах страховые взносы нужно платить даже при отсутствии дохода.

При отсутствии дохода в течение налогового периода нет никаких обязательных, минимальных или фиксированных платежей. При этом самозанятые являются участниками системы обязательного медицинского страхования и могут получать бесплатную медицинскую помощь.

Специальный налоговый режим для самозанятых граждан НАЛОГ НА ПРОФЕССИОНАЛЬНЫЙ ДОХОД

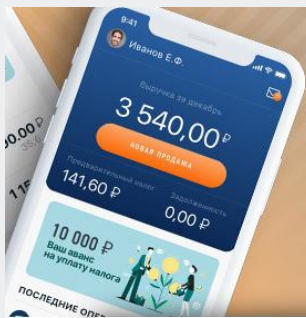

КАК ИСПОЛЬЗОВАТЬ НАЛОГОВЫЙ РЕЖИМ ИНОСТРАНЦАМ

Иностранцы также могут применять специальный налоговый режим «Налог на профессиональный доход». Но не все иностранцы, а только граждане стран, входящих в Евразийский экономический союз: Беларусь, Армения, Казакстан и Киргизия.

Граждане этих четырех республик могут зарегистрироваться через мобильное приложение «Мой налог» или личный кабинет налогоплательщика ИТД «Мой налог». Но регистрация возможна только по ИНН и паролю от кабинета налогоплательщика-физического лица. По паспорту зарегистрироваться нельзя.

О регистрации через ЛК

О регистрации через мобильное приложение

Если у иностранного гражданина уже есть ИНН и пароль от кабинета налогоплательщика физического лица, эти данные можно использовать для регистрации. Если ИНН или пароль пока нет, их можно получить в любой налоговой инспекции, которая занимается приемом граждан. Доступ к личному кабинету можно получить одновременно с постановкой на налоговый учет и присвоением ИНН. При обращении нужно иметь при себе документ, удостоверяющий личность.

Как получить доступ в личный кабинет налогоплательщика

После регистрации иностранному гражданину будут доступны все возможности мобильного приложения. Он сможет применять налоговый режим на тех же условиях, что и граждане России.

Граждане других государств, не входящих в ЕАЭС, не могут применять специальный налоговый режим «Налог на профессиональный доход».

КАК СТАТЬ НАЛОГОПЛАТЕЛЬЩИКОМ НАЛОГА НА ПРОФЕССИОНАЛЬНЫЙ ДОХОД

Чтобы использовать особый специальный налоговый режим, нужно пройти регистрацию и получить подтверждение. Без регистрации применение налогового режима и формирование чека невозможно.

Регистрация в приложении «Мой налог» занимает несколько минут. Заполнить заявление на бумаге и посетить инспекцию не нужно. Доступно несколько способов:

- ✓ с использованием паспорта для сверяемости и проверки, а также фотографии, которую можно сделать прямо на камеру смартфона;
- ✓ с использованием ИНН и пароля, который используется для доступа в личный кабинет физлица на сайте ИТД;
- ✓ с помощью учетной записи Единого портала государственных и муниципальных услуг.

Тем, кто планирует применять налоговый режим, рекомендуется установить и использовать бумажный и при установке смартфона работать через веб-портал приложения «Мой налог».

1. С помощью мобильного приложения «Мой налог»
2. Кабинет налогоплательщика «Налог на профессиональный доход» на сайте ИТД России
3. Единый портал госуслуг
4. С помощью учетной записи Единого портала государственных и муниципальных услуг

Регистрация занимает несколько минут! Заполнить заявление на бумаге не нужно. При регистрации в приложении «Мой налог» проводится только паспорт для сверяемости и проверка, а также фотографии, которую можно сделать прямо на камеру смартфона.

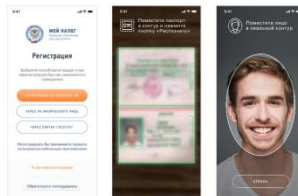

Регистрация очень проста. Все что нужно: заполнить заявку, пройти проверку и камеру.

Приложение уже доступно для скачивания.

Скачать из App Store

Скачать из Google Play

Веб-версия

КАК РАССЧИТАТЬ СУММУ НАЛОГА К ПЛАТЕ

Самостоятельно ничего считать не нужно. Применение налогового вычета, учет налоговых ставок в зависимости от налогоплательщика, контроль над ограничениями по сумме дохода и другие особенности расчетов полностью автоматизированы.

От налогоплательщика требуется только формирование чека по каждому поступлению от того вида деятельности, которая облагается налогом на профессиональный доход.



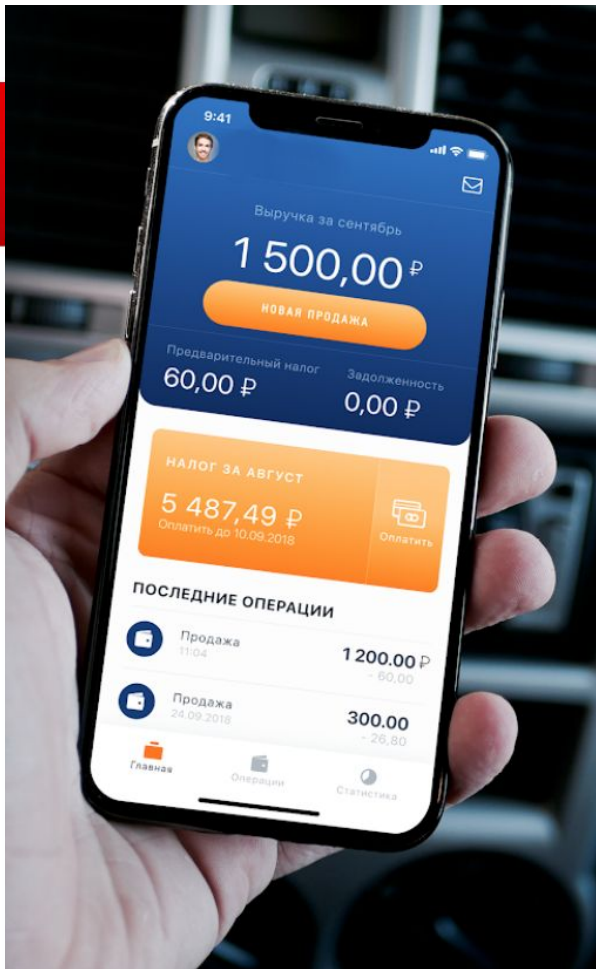

НАЛОГ НА ПРОФЕССИОНАЛЬ НЫЙ ДОХОД

Основная идея проекта



Дать людям альтернативную возможность **выгодно** для себя, максимально **просто** и **удобно**, в привычной для них среде, вести легальную деятельность



ЧТО ПРЕДЛАГАЕТСЯ?

«Льготный» специальный режим (не новый налог)



Расчеты с клиентами и взаимодействие с ФНС через специальное мобильное приложение



Длительный эксперимент с неизменными ключевыми параметрами

Налогоплательщик – участник эксперимента

Физическое лицо, в том числе индивидуальный предприниматель:



ведет деятельность на территории пилотного региона



перешел на специальный налоговый режим



получает профессиональный доход: доход физических лиц от деятельности, при ведении которой они **не имеют работодателя и не привлекают наемных работников** по трудовым договорам, а также доход от использования имущества.

2,4
млн
руб.

предельный
уровень
профессионального
дохода в год

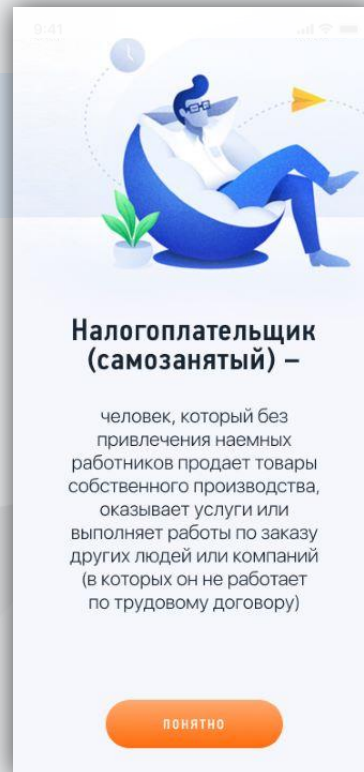

Основные параметры налогового режима

Налоговая ставка

(включены отчисления в ФОМС)

4%

при реализации ФЛ

6%

при реализации ЮЛ и ИП

Налоговый период

1

календарный месяц

Налоговая декларация



не представляется

Объект налогообложения – доходы от реализации товаров (работ, услуг, имущественных прав)

Без НДФЛ и НДС

Налоговый вычет до 10 000 рублей

Не требуется применение ККТ

Регистрации в качестве ИП не требуется

Мобильное приложение «Мой налог»

- ✓ **Онлайн-регистрация, постановка на учет**
- ✓ **Учет налогооблагаемой базы**
- ✓ **Передача в ФНС сведений о расчетах**
- ✓ **Уплата налога**
- ✓ **Подключение к агрегаторам**
- ✓ **Отправка чеков покупателям**
- ✓ **Формирование справок о доходах**
- ✓ **Привязка банковской карты**
- ✓ **Универсальный коммуникатор с ФНС России**

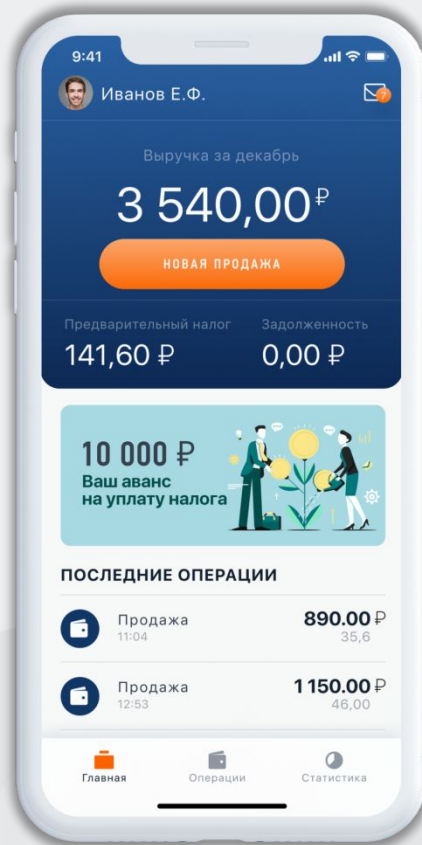

Оплата налога «в один клик»

Пользователь может
согласиться с расчетом ФНС



Или указать свою сумму



9:41

Оплата налога

Карта *3487 С новой карты Отправить платежку Apple Pay

Налог за ноябрь
1 250,00 ₽

К оплате: 1 250,00 ₽

СФОРМИРОВАТЬ

9:41

Оплата налога

Карта *3487 С новой карты Создать квитанцию Apple Pay

5213 6487 5774 3487

01/24 ***

Сумма к оплате
2 500,00 ₽

ОПЛАТИТЬ

Почему это выгодно?

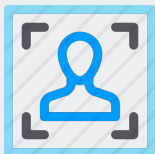

Онлайн-
регистрация



Все расчеты и оплата налогов «в один клик» через мобильное приложение



Ставка 4-6%, а не 13%



Без регистрации как индивидуальный предприниматель, без отчетности, без кассы



Интеграция с интернет-платформами

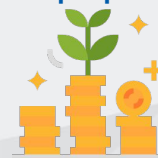

Налоговый капитал на развитие



**СПАСИБО
ЗА ВНИМАНИЕ!**