

*naše
sladkovodné
ryby*



Pstruh potočný



- Žije v studených horských vodách
- Živí sa menšími rybami, hmyzom, je dravý



Lipeň tymiánový

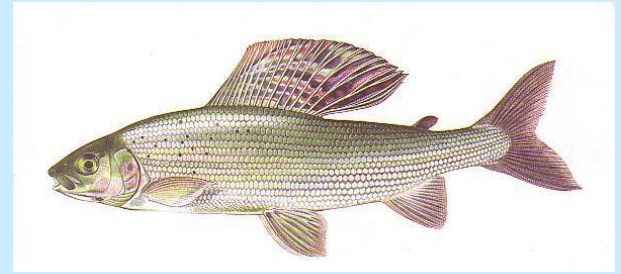

- Žije v teplejších horských vodách
- Má väčšiu chrbtovú plutvu, je dravý



Sumec západný

- Žije v pomaly tečících a stojatých vodách
- Dorastie až do 2 m a 60 kg



Štuka severná



- Žije v pomaly tečúcich a stojatých vodách
- Je dravá - živí sa menšími rybami a inými vodnými živočíchmi

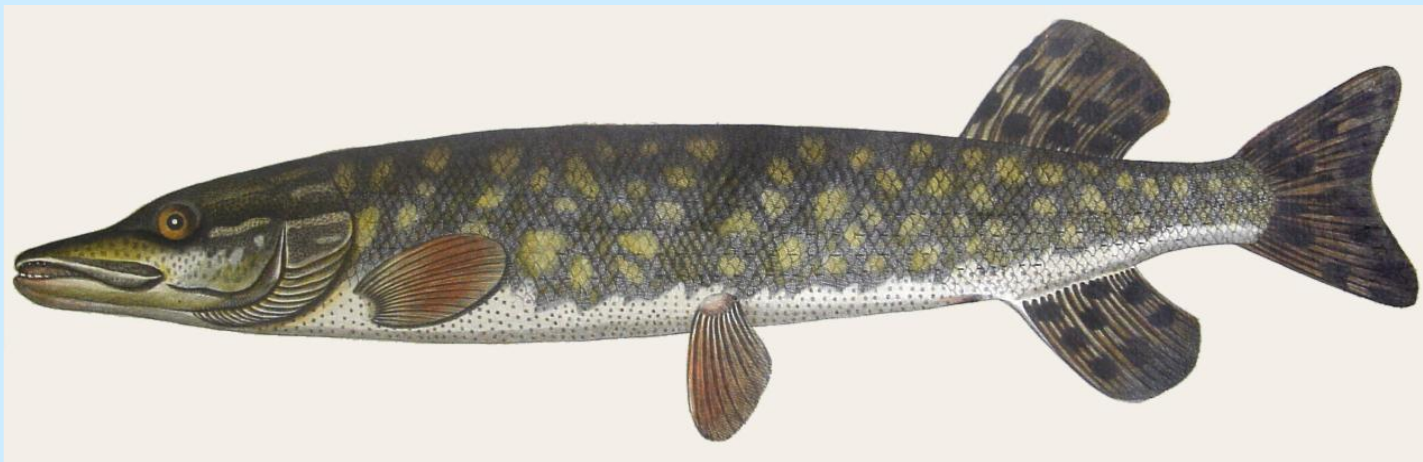



Úhor európsky

- Má štíhle hadovité telo
- Nemá brušné plutvy
- Zimu prespí zahrabaný v bahne, je dravý
- Rozmnožuje sa v mori



Ostriež zelenkastý



- *Menšia dravá ryba*
- *Má dve chrbtové plutvy, predná má kostené lúče*



Plotica červenooká

- Všežravá ryba, žije v húfoch



Potravinový reťazec vodných organizmov





[Redacted]



[Redacted]



[Redacted]



[Redacted]



[Redacted]



[Redacted]



[Redacted]