

Цветотип внешности

Цветотип - это совокупность природных красок, которая находит свое проявление в оттенке кожи, цвете волос, глаз, а также уровне контраста между ними.

Сегодня людей делят на четыре типа внешности по аналогии времен года – весна, лето, осень, зима.



Понимание своего цветотипа внешности и того, какие цвета лучше всего подчеркивают его природную красоту, позволяет наилучшим образом подобрать индивидуальную палитру для мэйкапа и одежды.

Осень

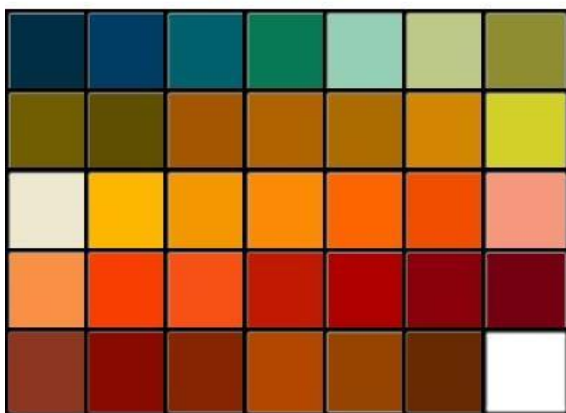

Зима

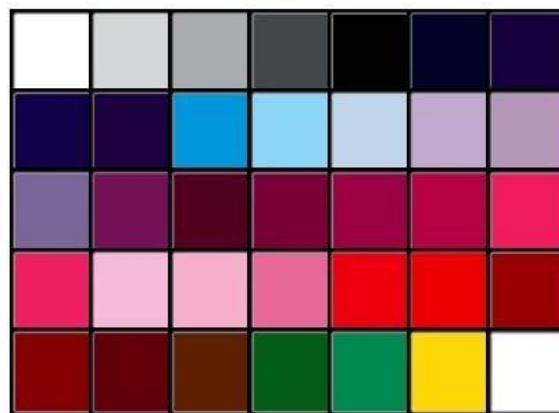

Весна

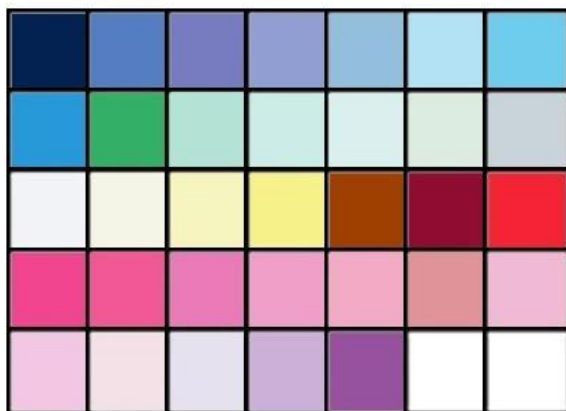

Лето

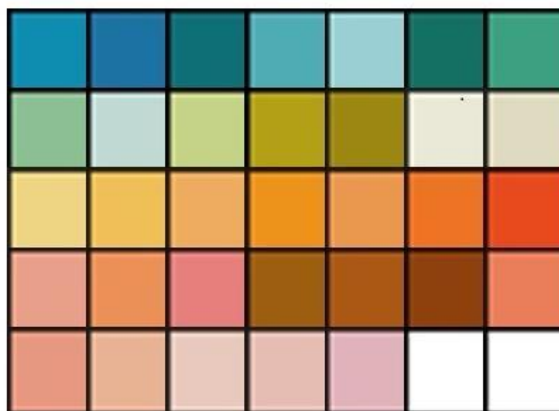

Изучив данную тему, я решила узнать к какому цветотипу внешности отношусь. Для этого мне необходимо определить: цвет волос, цвет глаз и оттенок кожи.

Посмотрев на фото, видно что :

- 1) Волосы имеют каштановый цвет (при выгорании появляется рыжеватый оттенок), брови и ресницы темные;
- 2) Глаза серо-зеленые с желтыми вкраплениями;
- 3) Кожа светлая с оливковым оттенком



Совместив все признаки своей внешности, я пришла к выводу, что отношусь к цветотипу “ мягкое лето ”.

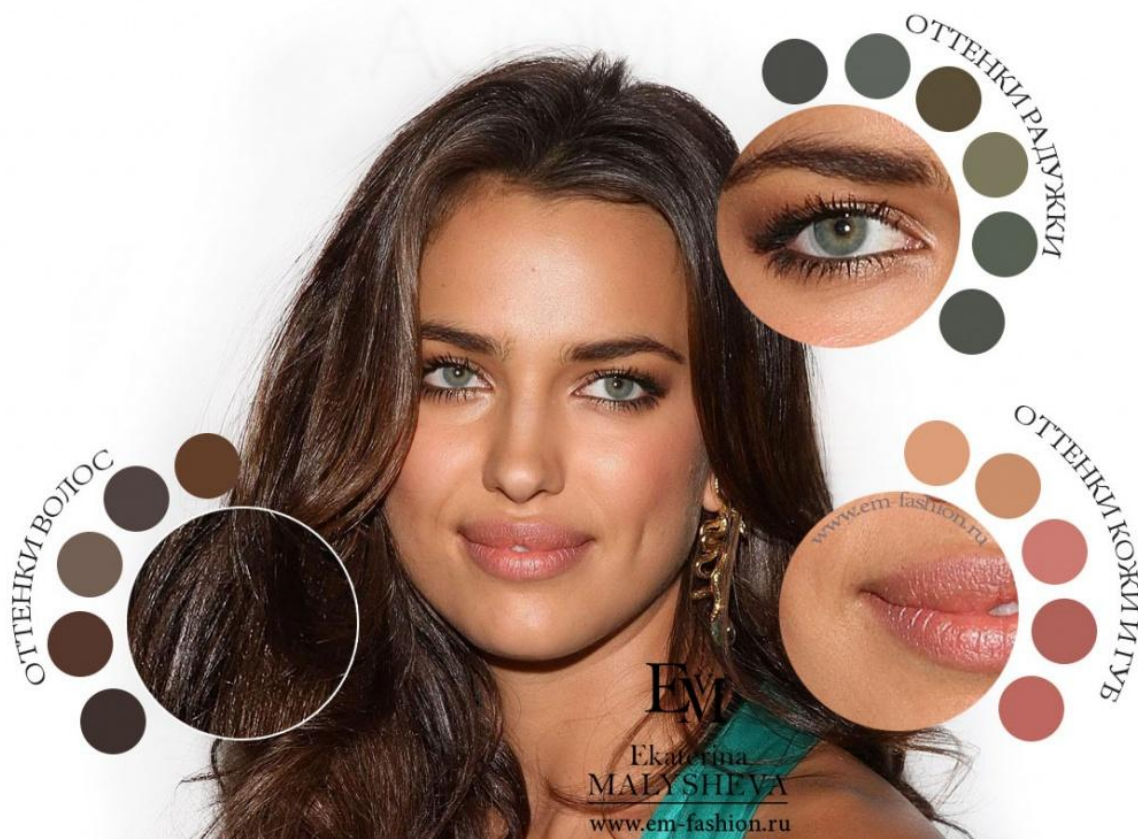

ПРИРОДНАЯ ПАЛИТРА МЯГКОГО ЛЕТА

Краткая характеристика цветотипа “мягкое лето”:

- 1) Кожа обычно светлая, с преимуществом оливковых или холодных розовых оттенков;
- 2) Лето имеет русые или блондинистые волосы, чаще всего хорошо контрастирующие по тону с лицом. Брови и ресницы довольно темные, отчетливо прорисованные на общем портрете;
- 3) Глаза могут быть серые, голубые, зеленые и даже карие, но обязательно с отчетливо видной радужкой и ободком, часто внутри с

Мягкое лето

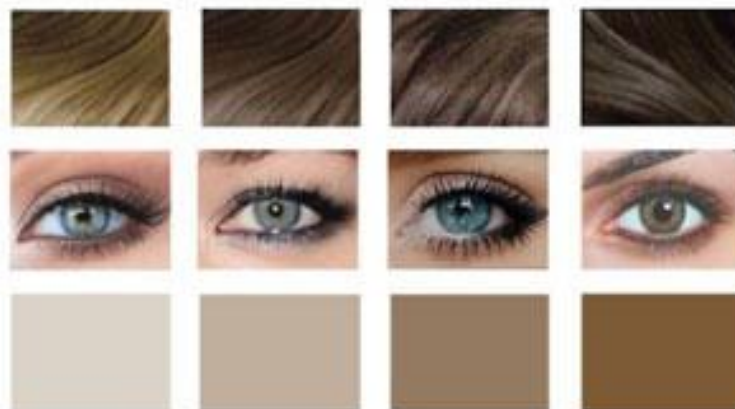

Ваши лучшие цвета



Ведущая характеристика Мягкого Лета - мягкость и приглушенность. Вторичной характеристикой является температура внешности. Поэтому лучшими оттенками для представительниц Мягкого Лета являются мягкие, приглушенные и прохладные тона. Не подходят экстремально яркие тона, а также очень теплые оттенки.



Подборка модных образов, подходящих цветотипу “мягкое лето”:









Спасибо за внимание!