ШКОЛА РАННЕГО ЭСТЕТИЧЕСКОГО РАЗВИТИЯ

Программа «Здравствуй»

Музыкальное

Ритмическое

Речевое

Изобразительое

РУКОВОДИТЕЛЬ

ФИЛЮШОВА ЮЛИЯ ВЛАДИМИРОВНА

МУЗЫКА

РИТМИКА

Шошина Ирина Геннадьевна

«АЗБУКА ТЕАТРА»

Юмагуена
Венера
Кашшафовна

Цыпышева Елена Васильевна

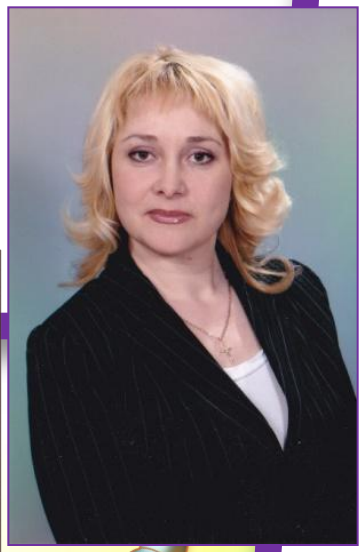

ИЗОБРАЗИТЕЛЬНАЯ ДЕЯТЕЛЬНОСТЬ

РАСПИСАНИЕ

ПОНЕДЕЛЬНИК

МУЗЫКА – 1 КАБ.

ИЗО – 12 КАБ.

ЧЕТВЕРГ

АЗБУКА ТЕАТРА - 14 КАБ.

РИТМИКА - 1 КАБ.

Списки групп
и вся важная информация
будет публиковаться
на странице в Контакте:

https://vk.com/shrer_ozersk

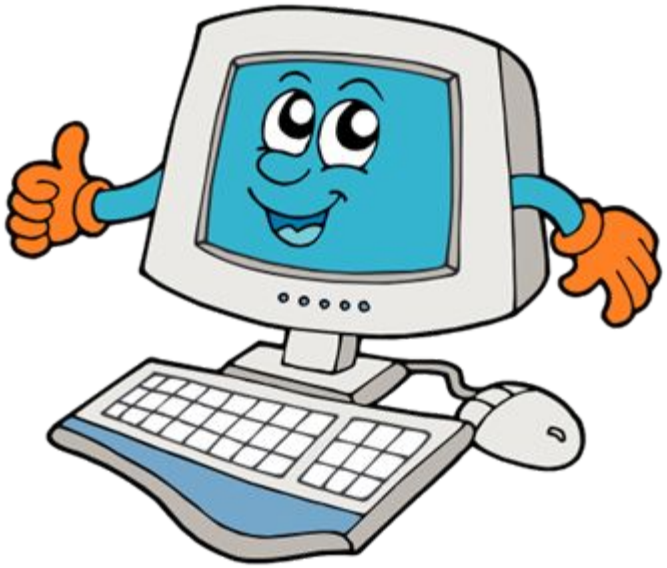

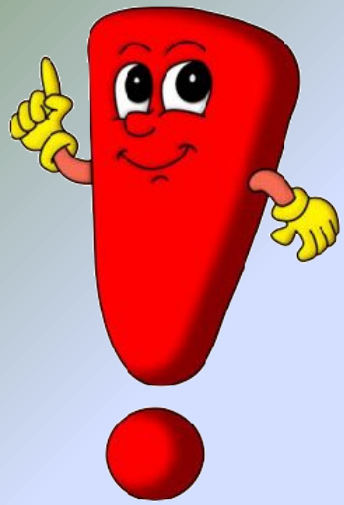

- **На все занятия необходима удобная одежда, вторая обувь *(на ритмику желательно чешки).***

- **На первые занятия – бейджик с именем ребенка.**

- **Маска для родителей**

ОПЛАТА

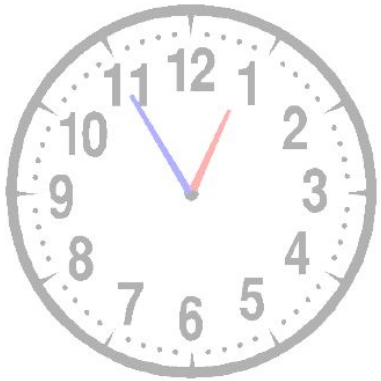

В МЕСЯЦ
2000 рублей

(до 10 числа текущего месяца)

НАЧАЛО ЗАНЯТИЙ
В ЧЕТВЕРГ
3 СЕНТЯБРЯ

Ритмика и Развитие речи

Список на ИЗО:

1. Гуашь 9-12 цветов
2. Кисти пони №3, №6
3. Стаканчик-непроливашка
4. Пластилин (6 цветов)
5. Клей-карандаш
6. Ватные палочки
7. Фартук
8. Папка для художественных материалов
9. Салфетки влажные и сухие
10. Бумага для акварели формат А3 для детей (3 года обучения (5-6 лет)

С новым годом учебным!
Пусть он будет волшебным!
Полным знаний, открытий
И хороших событий!