Дифференциация звуков (ч)-(ть) в словах, рифмовках

Что мы знаем о звуках (ч) и (ть)?

- Ч – согласный, мягкий, глухой-паровозик
- Ть- согласный, мягкий, глухой-молоточек

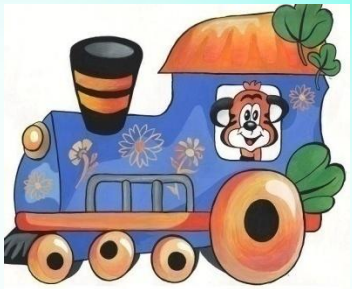

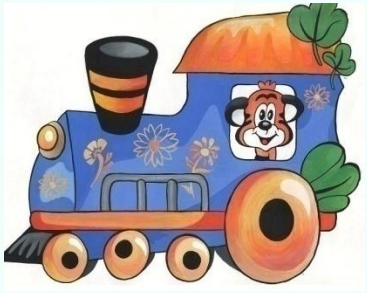

Какой предмет лишний и почему?

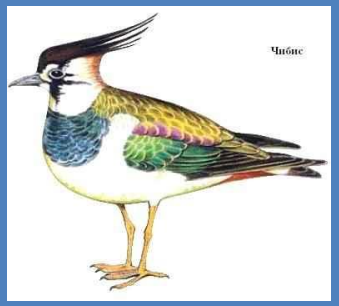

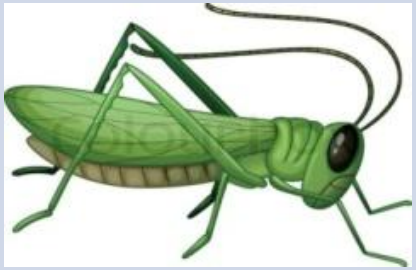

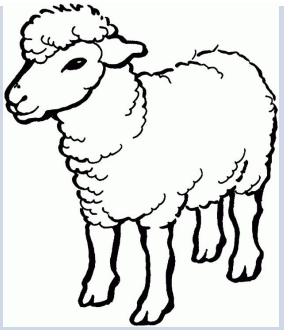

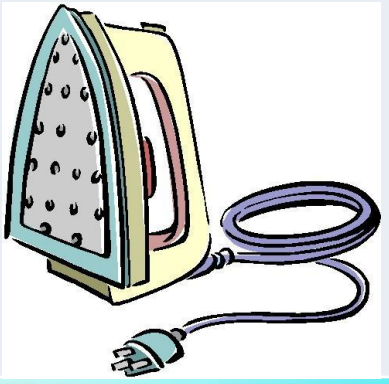

Помогите Айболиту обойти больных

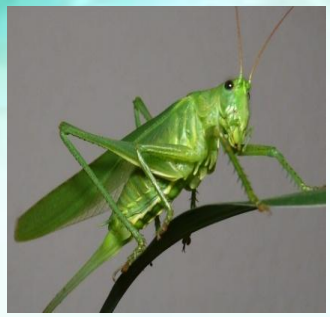

Кто так голос подаёт?

тга *гас*

клин, ра

он не п лько

нат, -Не ут, и а тут.

цветок – отд

ата плы ата н к ближ

сатая, Ш Насто с водой

Сетка густая мух не отпускает.

Он за поле, за лесок подаёт тебе звонок.

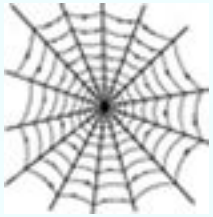

В каком вагоне поедут?

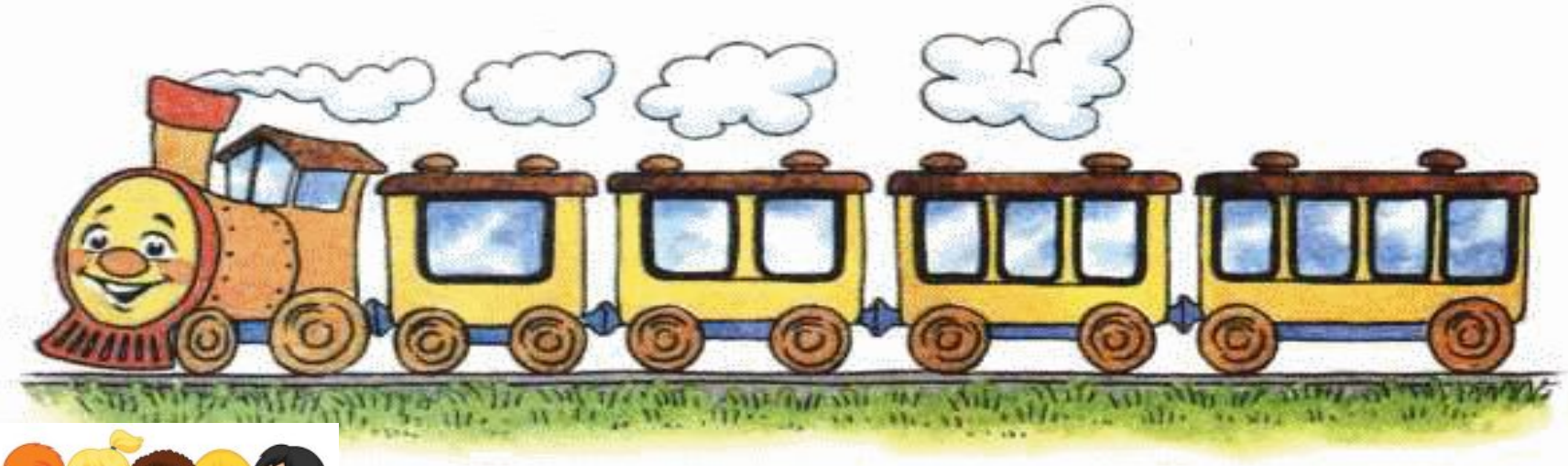

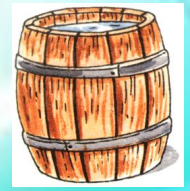

Кто живёт в тереме, кто на даче?

Повторите скороговорки

У Пети по чтению «пять»,
Он Катю научит читать.

Витечка читает, Митечка мечтает.

Учим Тузика не чавкать
И на деточек не тявкать!

Мама будет тесто мять —
Дети будут мяч кидать!
Мама кекс будет печь —
Дети песни будут петь!

Благодарим за помощь

Выразите, пожалуйста, своё мнение

Сегодня я узнала…

Меня сегодня удивило…

Больше всего мне понравилось…
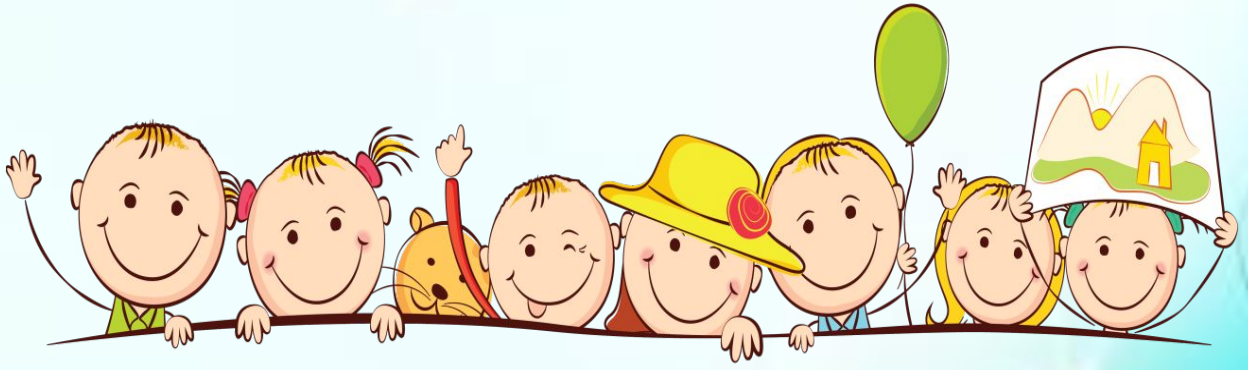
Хотелось бы добавить…