Биография Крылова Ивана Андреевича

(1769 — 1844)

И.А. Крылов родился в Москве *(точное место рождения неизвестно, но по приданию этим местом считается Москва)* в семье бедного отставного армейского офицера.

Детство И.А. Крылова прошло в Твери.

Отец - Андрей Прохорович Крылов, умер в 1778 не оставив семье никаких средств к существованию, поэтому маленькому Крылову уже в 10 лет пришлось подрабатывать писцом в Тверском суде.

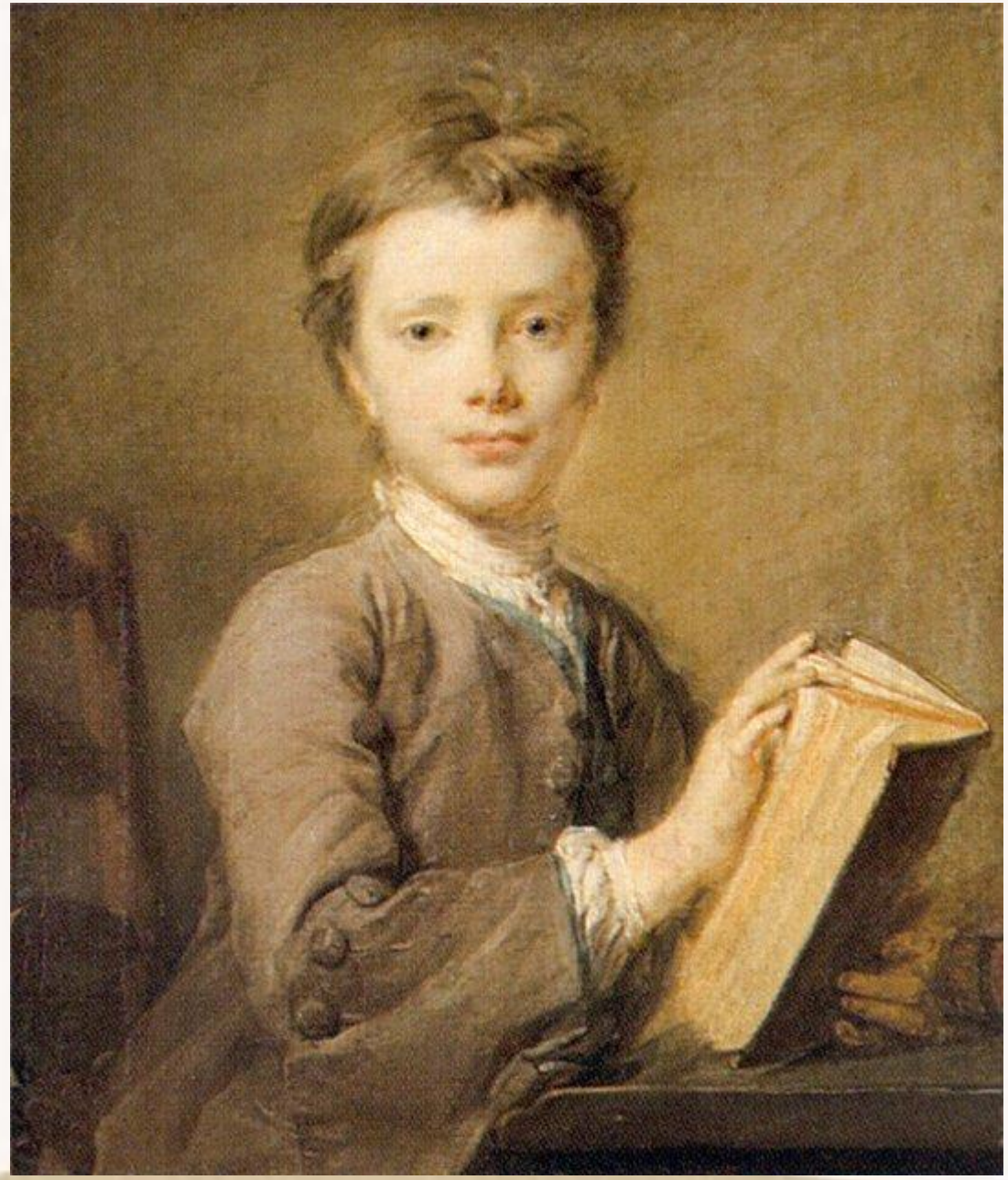

Мать Крылова, Марья Алексеевна, не имела никакой возможности дать образование своему сыну, но так как была женщиной умной от природы, хоть и не образованной, уделяла большое внимание самообразованию сына. Иван обучался дома грамоте, арифметике и молитвам. Так же ему было позволено обучаться вместе с детьми местного помещика, которого он как то удивил своими стихами.

Мать Крылова не сумела добиться пенсии после смерти мужа, поэтому в 1782 году приняла решение переехать в Петербург и хлопотать о пенсии там.

В Петербурге для Крылова нашлось место канцеляриста в Казенной палате. К тому же этот переезд дал Ивану возможность заниматься литературным трудом.

ПОЧТА

ДУХОВЪ,

ЕЖЕМѢСЯЧНОЕ ИЗДАНІЕ,

или

Ученая, Нравственная, и Критическая переписка Арабскаго философа Малакулимулка съ водяными, воздушными и подземными Духами.

ЧАСТЬ I.

Печатано съ дозволенія указнаго

ВЪ САНКТПЕТЕРБУРГѢ 1789 ГОДА.

В 1789, в типографии И. Г. Рахманинова и при его финансировании, Крылов начинает издавать ежемесячный сатирический журнал "Почта Духов".

С 1791 по 1801 год Крылов делает перерыв в журналистской деятельности, но сочинять не перестает, хотя и изредка появляется в печати. В это время он скитается по провинции: побывал в Тамбове, Саратове, Нижнем Новгороде, на Украине.

После смерти Екатерины II Иван Андреевич поступает на службу к князю Голицину в качестве личного секретаря и учителя его детей.

В 1808-1810 работает в Монетном департаменте.

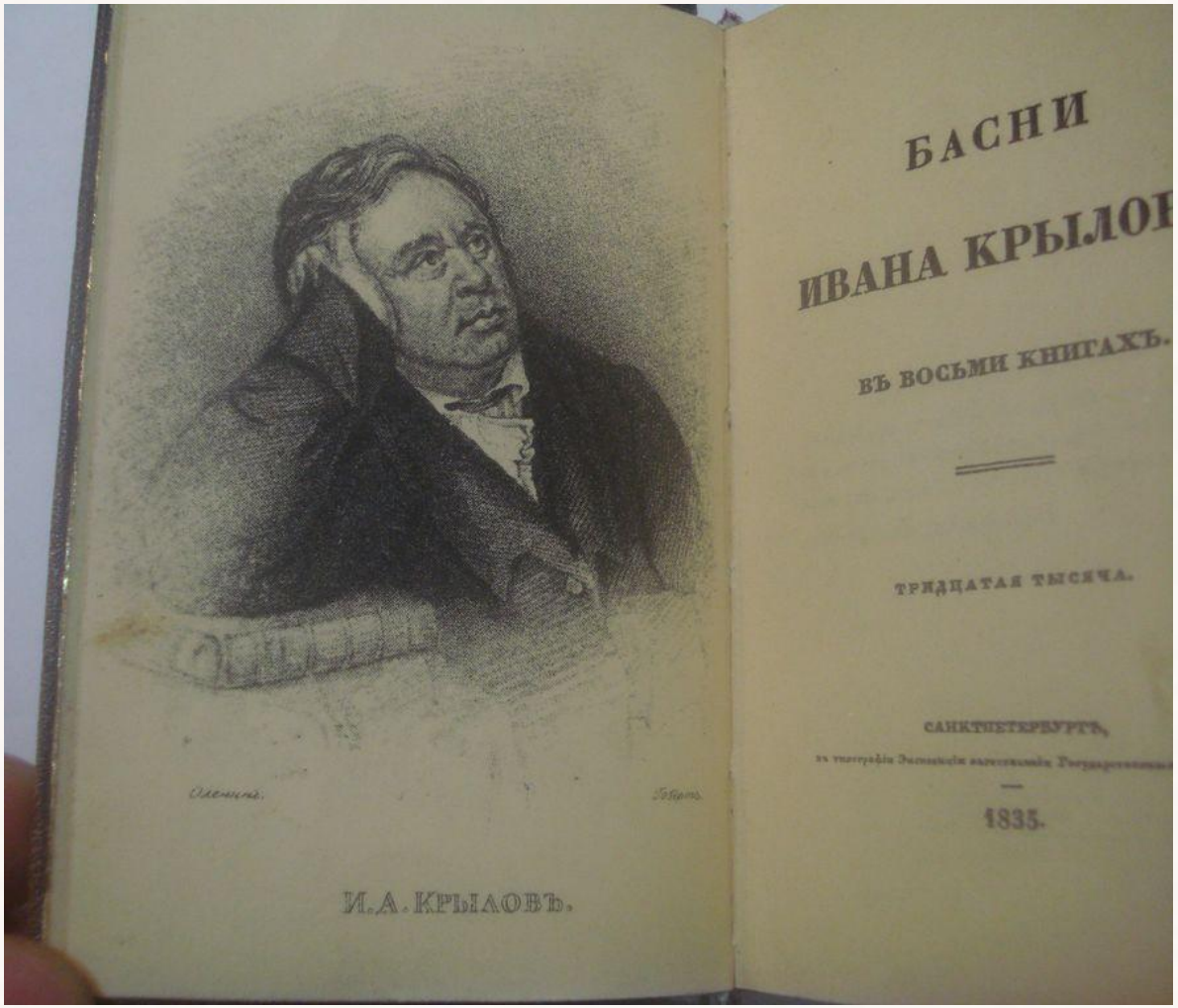

В 1809 вышла первая книга басен Крылова, в которых он выступал не только как моралист, но обличитель "сильных" мира сего, угнетающих народ. Именно басня стала тем жанром, в котором гений Крылова выразился необычайно широко. Девять книг, включающих более 200 басен, составляют басенное наследство Крылова.

Басни Крылова

«Ворона и лисица»

«Кукушка и петух»

«Медведь у пчёл»

Басни Крылова

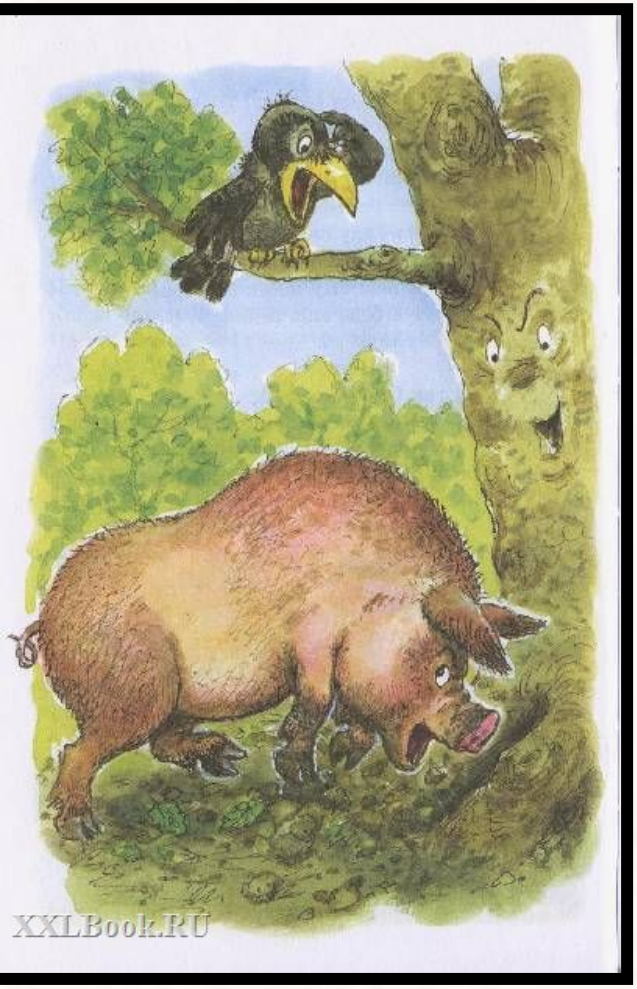

«Свинья под дубом»

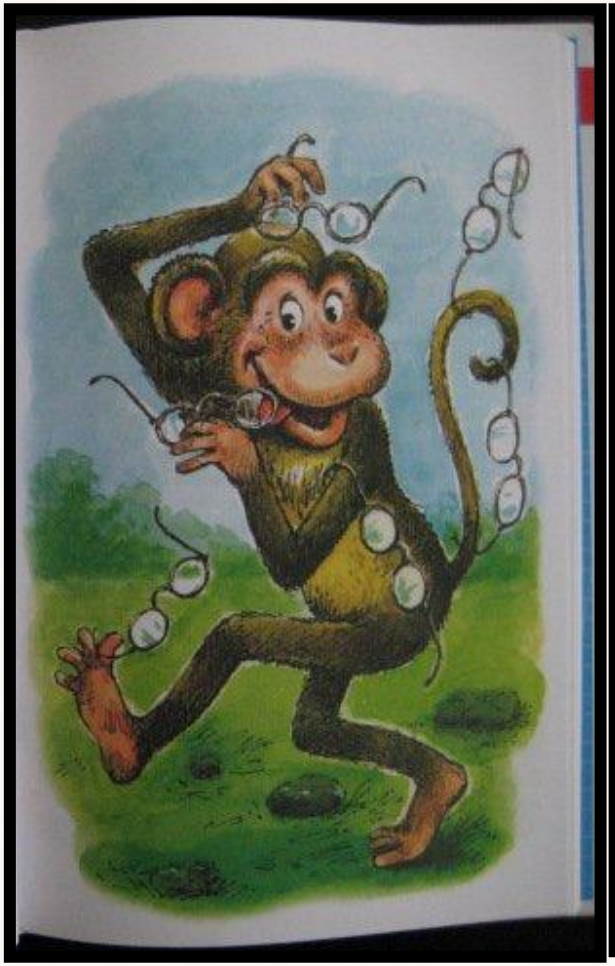

«Мартышка и очки»

«Квартет»

Памятники И.А. Крылову

Санкт-Петербург. Летний сад

Москва. Патриаршие пруды

Памятники И.А. Крылову

Пушкино

Тверь

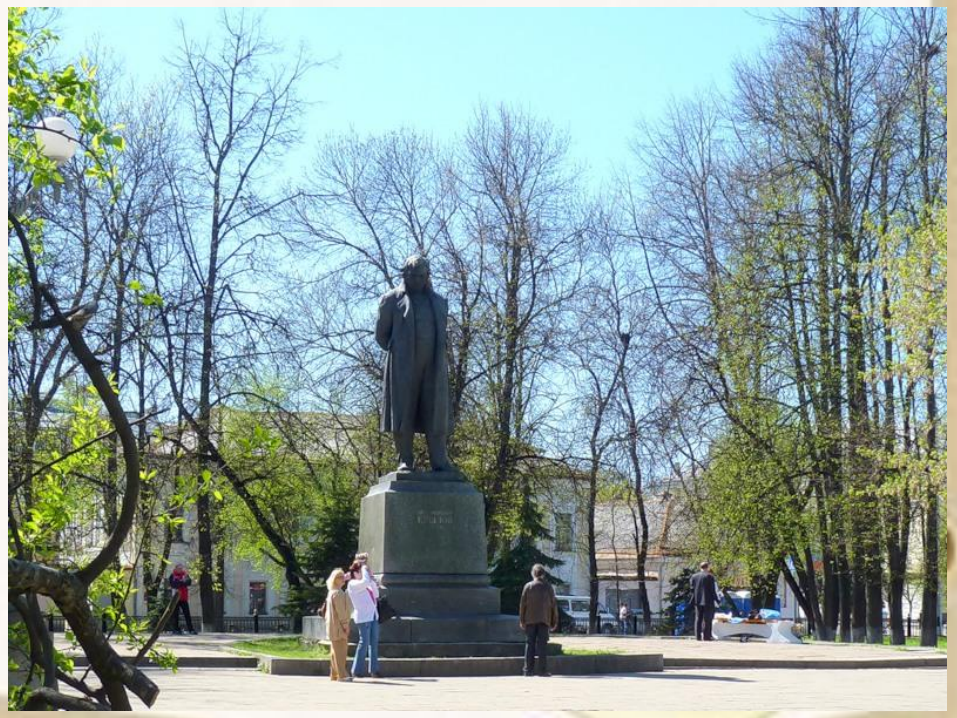

Крылов жил долго и своим привычкам не изменял ни в чём.

Могила Крылова на Тихвинском кладбище в Александро-Невской лавре в Петербурге