ПРОГРАММИРОВАНИЕ В ШКОЛЕ

Руслан Жилов

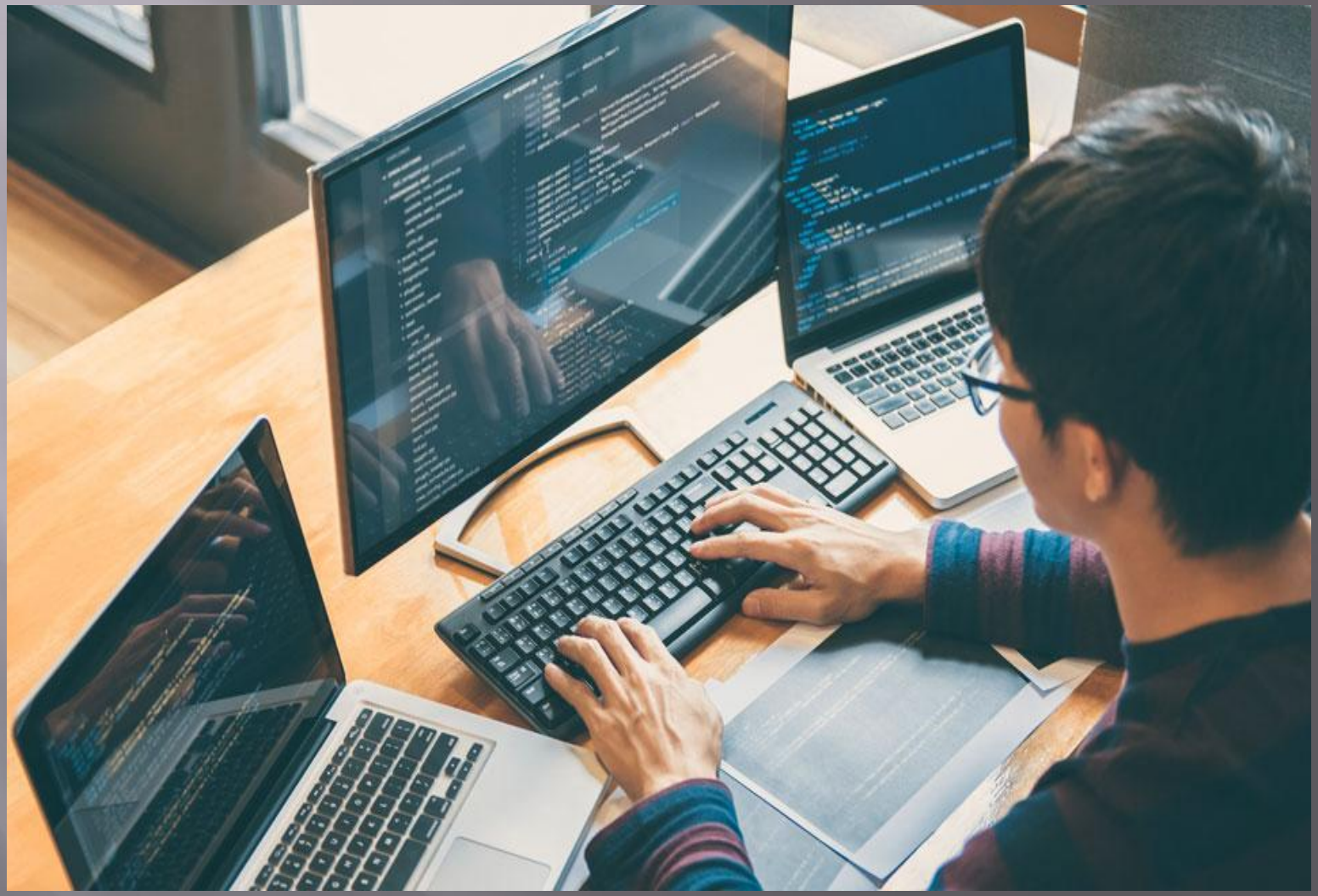

- Практически во всех сферах науки и образования программирование стало неотъемлемой частью. В скором времени огромное количество профессии будет, так или иначе, требовать не только навыков работы с компьютером, но и знания хотя бы каких-то направлении программирования: 1с программирование, веб программирование или разработка собственных программ, облегчающих работу. В дополнение к этому изучение программирования прививает человеку алгоритмическое мышление, учит разбивать глобальную задачу на подзадачи и дальше на отдельные действия, приводящие к результату.

В данный момент естественным становится вопрос об обучении программированию, хотя бы основам, начиная уже со школы.

Язык визуально-блочного программирования Skratch

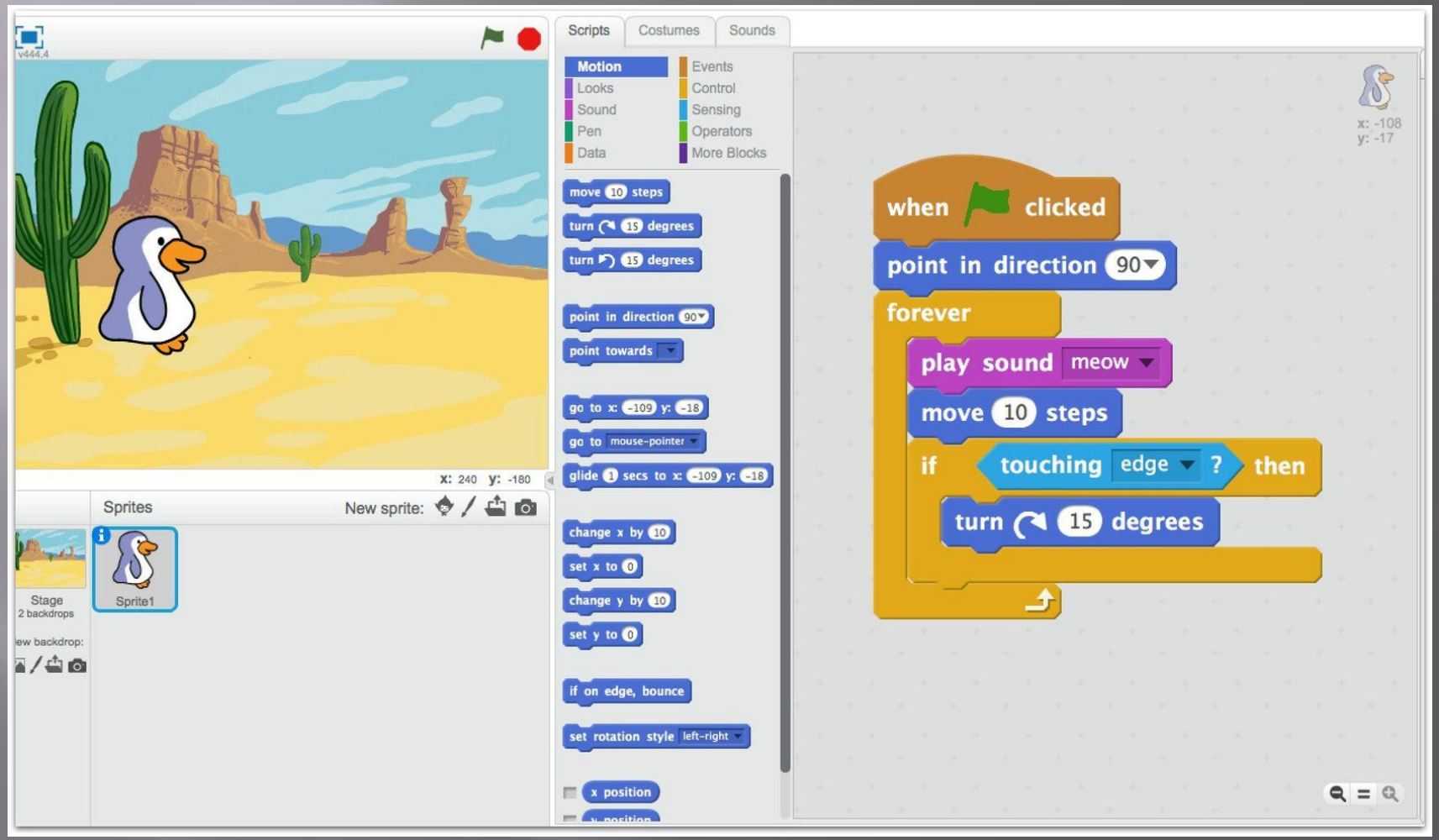

Язык высокоуровневого программирования Python

Умение программировать – один из самых важных навыков в современном мире

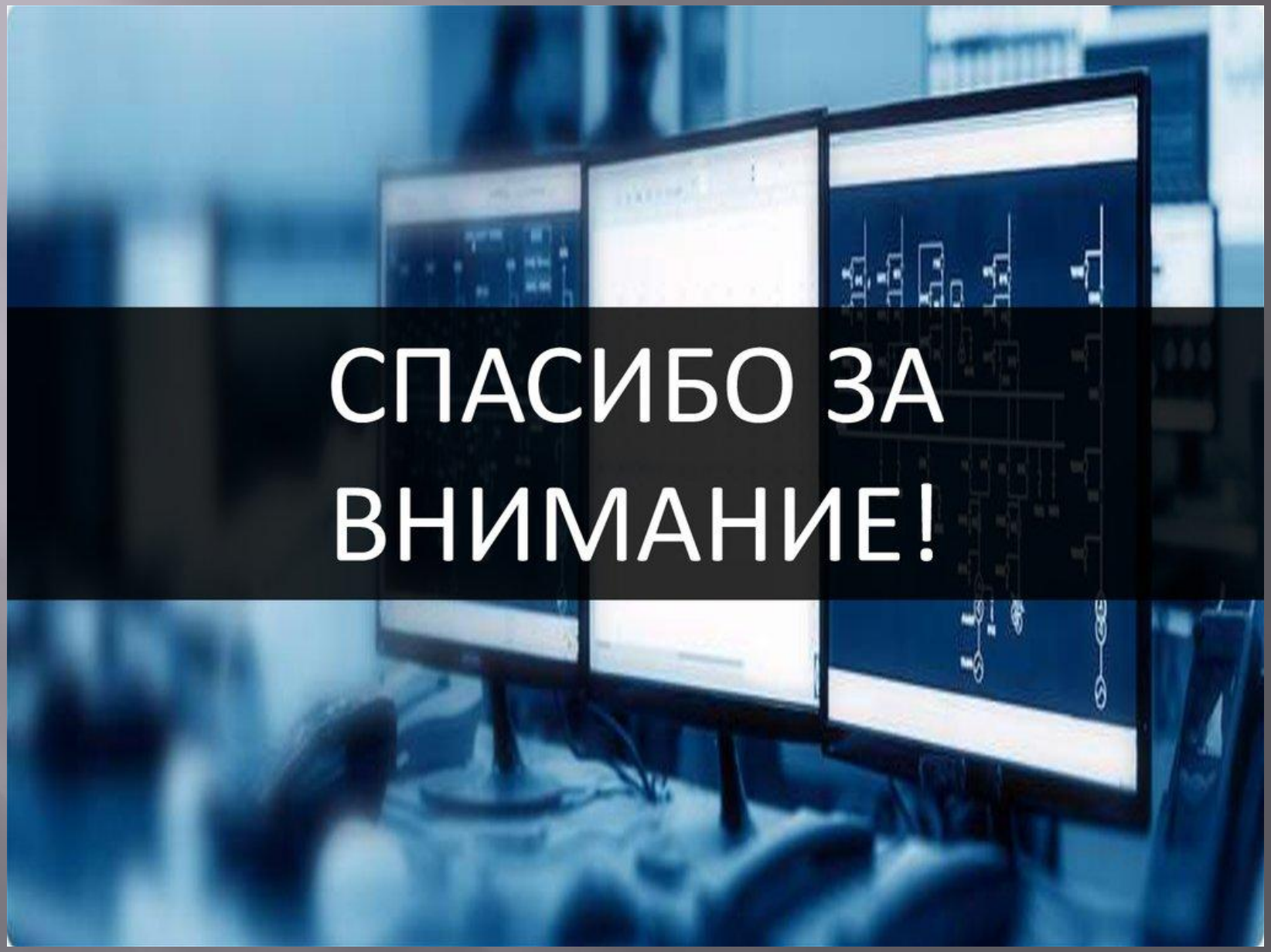

СПАСИБО ЗА ВНИМАНИЕ!