

Н. Римский-Корсаков

СНЕГУРОЧКА

опера по "весенней сказке"

А. Островского

либретто композитора

опера в целом была написана
за летние месяцы 1880 года,
а окончательно завершена
в 1881 году.

Премьера оперы состоялась в январе 1882 года
в Мариинском театре

Весна

Снегурочка

Мороз

Главные персонажи:

**Купава - дочь
богатого слобожанина**

Мизгирь - торговый гость

Лель - пастух

царь Берендей

В опере постоянно переплетаются реальность и фантастика. «Земные» образы Леля, Купавы, Мизгиря, царя берендеев, Обыля, Бобылихи и сказочные — Деда-Мороза, Весны, Лешего, сделанные с человеческими чертами.

Образ Снегурочки связывает эти два мира, соединяя в себе волшебные и реальные черты

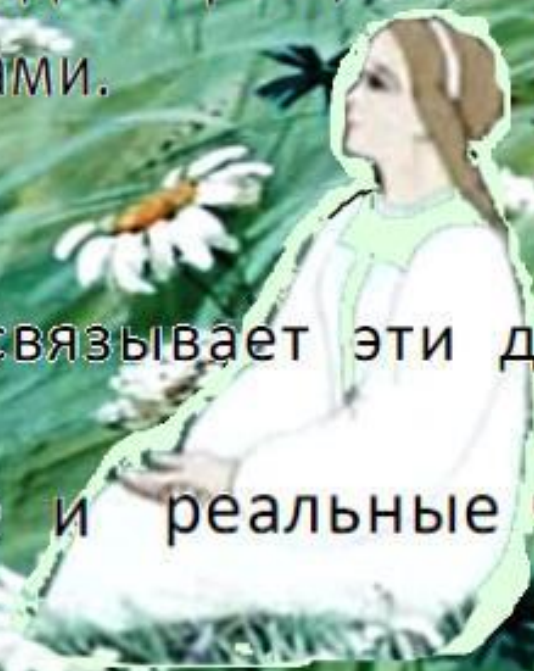

Почти в каждом действии есть красочные обрядовые и игровые сцены, воспроизводящие обычаи старинного народного быта; с ними связаны многочисленные хоровые эпизоды, передающие особенности народного пения. Часто композитор использует и подлинные народные мелодии.

Все персонажи оперы имеют лейтмотивы; Римский-Корсаков использует также и лейттемы — постоянные инструментальные характеристики героев.

Опера имеет пролог и четыре действия.

Пролог. Сказочная страна берендеев. Здесь царят мир и доброта. Но с появлением Снегурочки — дочери Мороза и Весны — спокойное течение жизни нарушается. Враг и соперник Мороза Ярило-Солнце рассердился на страну берендеев: в ее лесах Дед-Мороз прячет Снегурочку от его гневных лучей. В стране стало холодно, природа перестала щедро наделять берендеев своими дарами. Так продолжалось пятнадцать лет. ...Ночь. Леший возвещает о конце зимы. Окруженная свитой птиц, на землю опускается Весна-Красна. Чтобы согреться, птицы пляшут вокруг нее. Появляется Дед-Мороз; он обещает Весне покинуть страну берендеев. Обсуждая судьбу дочери, родители решают поселить ее в берендеевой слободке. Приходит Снегурочка; ее давно пленили чудесные песни пастуха Леля, и она мечтает уйти к людям. Мороз поручает Лешему оберегать дочку.

Наступает утро. Приближаются берендеи; они везут чучело Масленицы и радостно встречают Весну. Из лесной чащи выходит Снегурочка — она просит Бобыля и Бобылиху взять ее в дочки.

Пролог начинается с оркестрового вступления, рисующего красочный зимний пейзаж.

лейтмотив Деда-Мороза

лейтмотив Весны

лейтмотив Лешего

видео

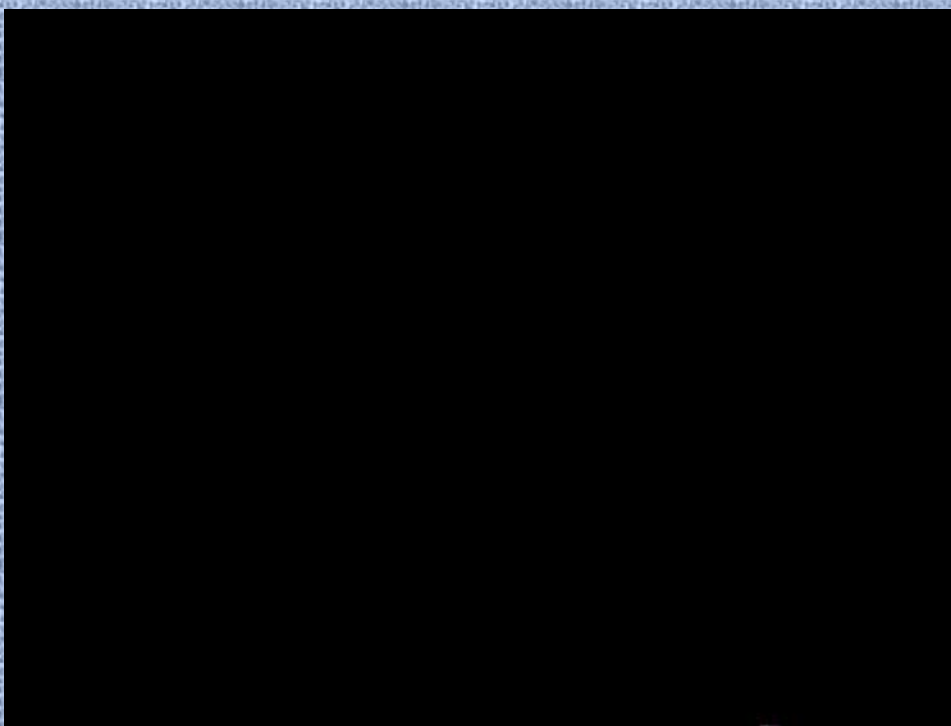

Песни и пляски птиц начинаются со вступления, в котором Римский-Корсаков мастерски воспроизвел подлинные птичьи напевы. В основу хора птиц положены две темы народно-песенного склада, причем вторая («Орел воевода») подлинная, заимствованная автором из собственного сборника.

видео

1 тема

p
Сби-ра-лись пти-цы.
p
Гобой

2 тема

f
О - рел во - с - во - да,
пе - ре - пел - подь - я - чий. подь - я - чий.

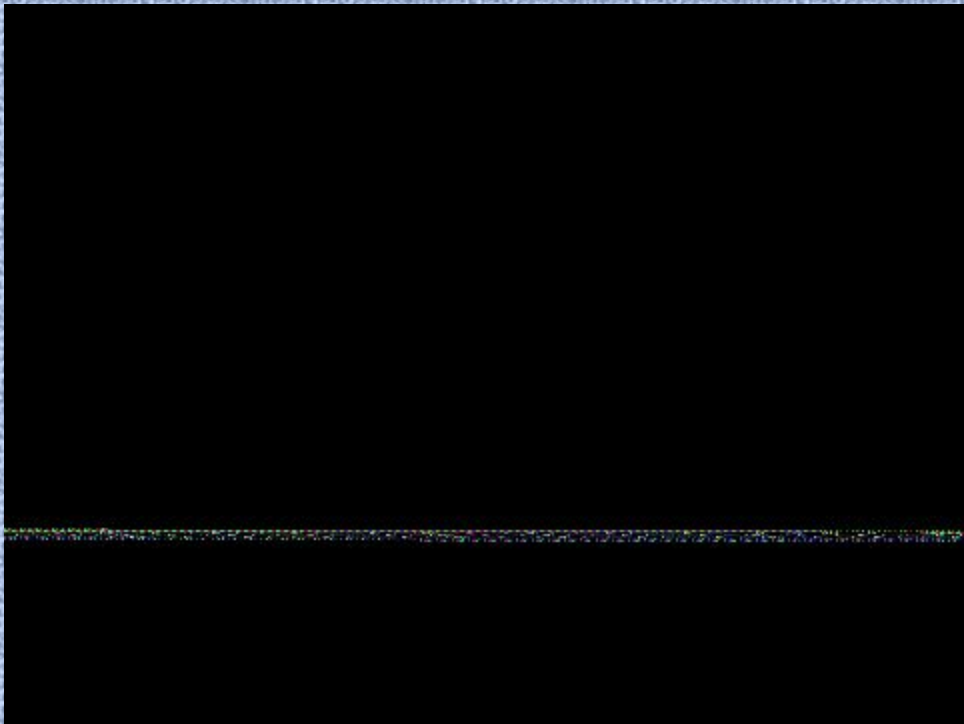

Ария Снегурочки

создает пленительный, грациозный и наивный образ прекрасной, но холодной девушки.

тема 1 части

С по - друж - ка - ми по я - го - лу ходить, на о - клик их ве -

лейтмотив Снегурочки

- се - лый от - зы - вать - ся: «А - у, а - у!»

Важную роль в музыкальной характеристике Снегурочки играет солирующая флейта — это лейттембр Снегурочки.

В су - ме - реч - ки те - бя у - те шу,

пес - ню под на - и - грыв ме - те - ли за - по - ю,

Ария имеет трехчастное строение.

тема 2 части

видео

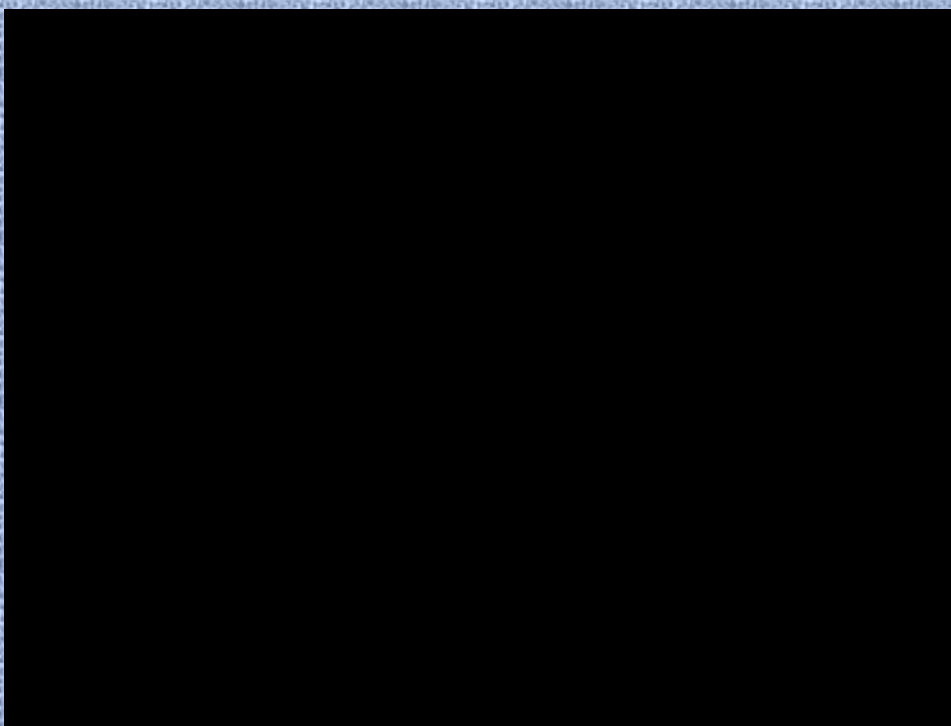

Продолжением музыкальной характеристики Снегурочки является ария «Слыхала я». В ней выражены её мечты, стремление к людям и их песням.

Слы - ха - ла я, слы - ха - ла,

dolce
Гоб.

В четвертом действии тема арии станет основой сцены таяния Снегурочки.

видео

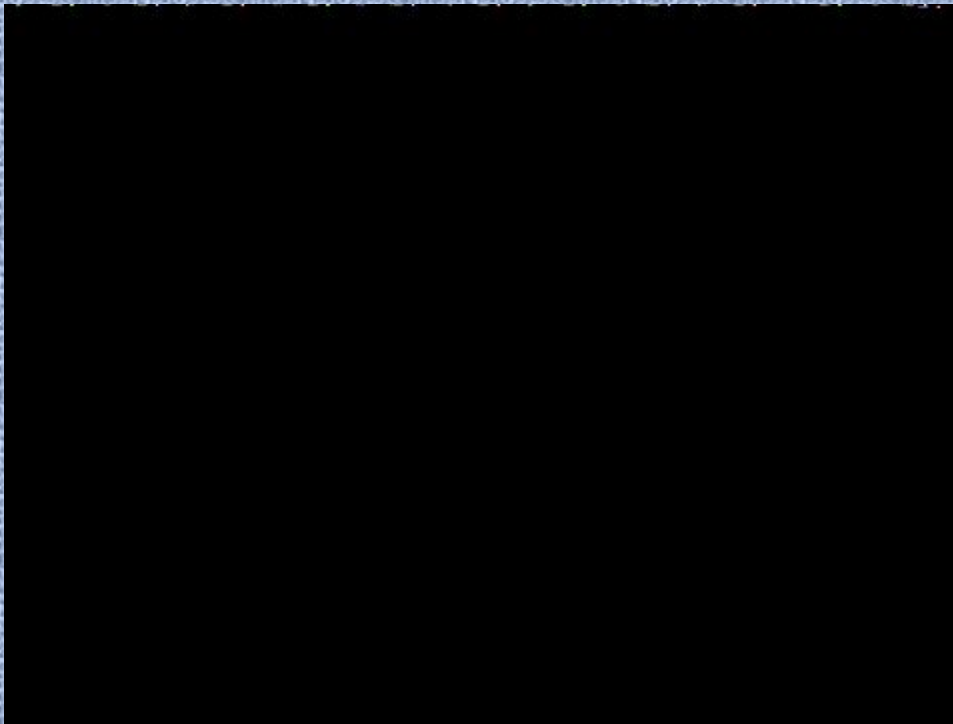

Проводы Масленицы — народно-обрядовая сцена, в которой сопоставляются разнохарактерные эпизоды. В начале и конце сцены звучит хор «Прощай, Масленица».

Ра-ным ра - но ку - ры за - пе - ли, про все
ну об-ве - сти - ли, про - щай, про - щай, про - щай
Мас-ля-ни - ца, про - щай, про - щай, про-щай, Мас-ля-ни - ца.

ВИДЕО

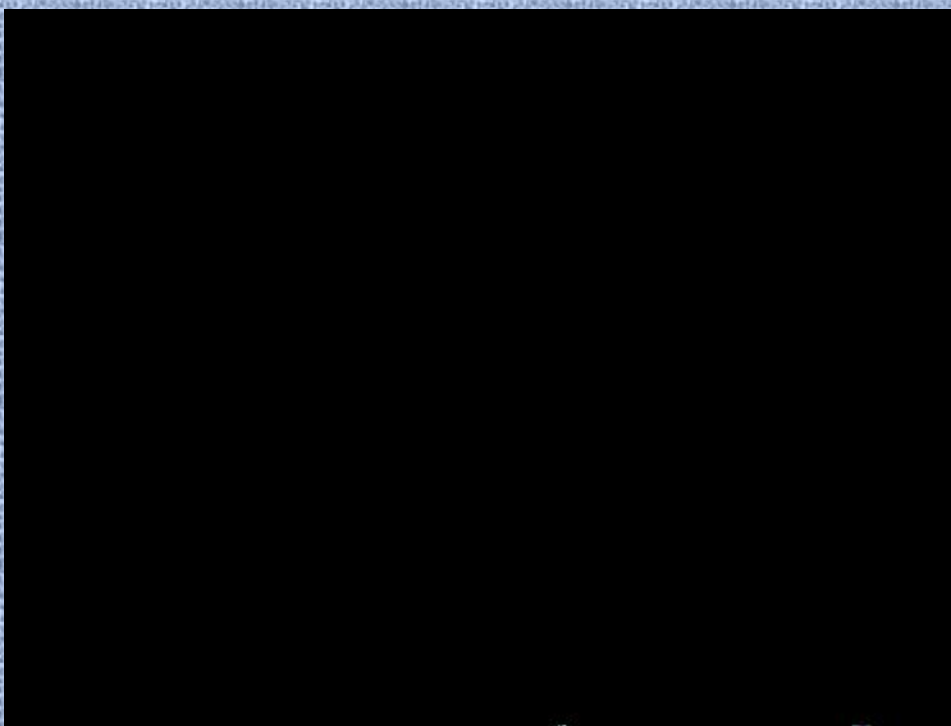

Действие первое. Вечер. Слободка берендеев. По просьбе Снегурочки Лель поёт свои песни. Но ему скучно с прекрасной, но холодной девушкой, и, бросив подаренный ею цветок, он уходит к своим подружкам — весёлым берендейкам. Снегурочка начинает понимать, что она отличается от людей, ибо обделена сердечным теплом.

Появляется красавица Купава: она делится со Снегурочкой своим счастьем — девушка любит и любима, скоро будет ее свадьба с Мизгирем. Приходит жених с богатыми дарами: по обычаю он должен выкупить невесту у ее подруг. Но, увидев Снегурочку, Мизгирь влюбляется в неё без памяти и отказывается от Купавы. Берендеи возмущены изменой Мизгирия и советуют потрясённой невесте просить защиты у царя Берендея.

Действие первое.

**Певец-пастух Лель - единственный персонаж,
охарактеризованный только песнями.**

его лейтмотив — пастушеский
наигрыш:

Первая песня Леля

видео

Вторая песня Леля

Ариетта "Как больно здесь..."

сказочность героини
начинает отступать;
продолжают
развиваться
человеческие
черты образа

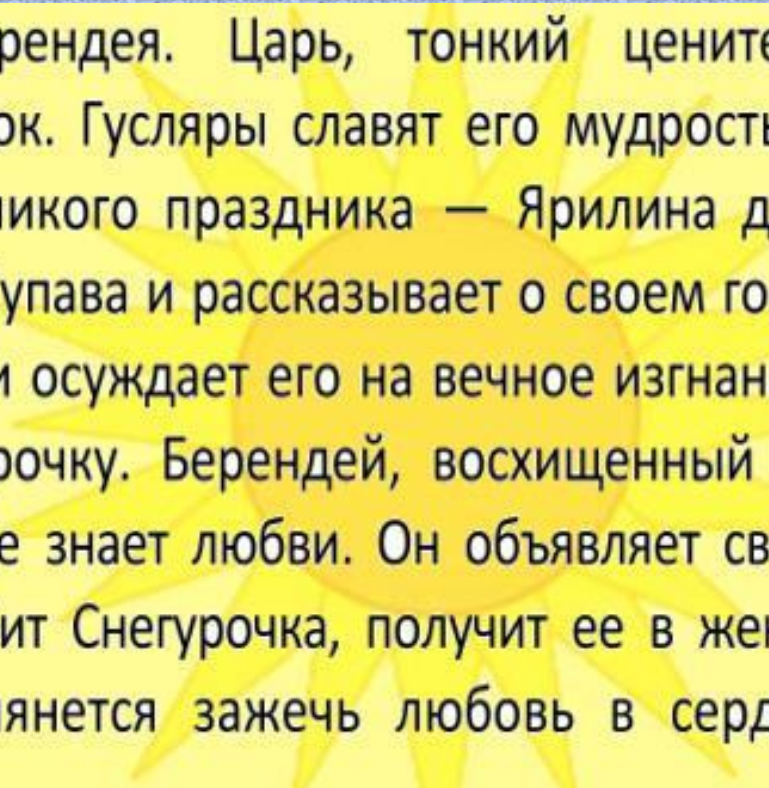

Действие второе. Дворец царя Берендея. Царь, тонкий ценитель прекрасного, расписывает лазоревый цветок. Гуслиеры славят его мудрость и доброту. Царь решает наутро, в день великого праздника — Ярилина дня, соединить всех невест и женихов. Вбегают Купава и рассказывает о своем горе. Царь сзывает народ на суд над Мизгирем и осуждает его на вечное изгнание. Мизгирь просит царя взглянуть на Снегурочку. Берендей, восхищенный ее красотой, поражен, что сердце девушки не знает любви. Он объявляет свою волю: юноша, которого до рассвета полюбит Снегурочка, получит ее в жены. Мизгирь просит отсрочить изгнание и клянется зажечь любовь в сердце Снегурочки.

Действие второе

Шествие Берендея,
открывающее сцену -

СКАЗОЧНЫЙ
оркестровый
марш

ВИДЕО

Каватина Берендея

звучит как восторженный гимн природе, создающей жизнь и красоту.

Пол-на, пол
на чуде-с мо-гу-ча-я при-ро-да...

Действие третье. Вечер накануне Ярилина дня. Заповедный лес. Берендеи празднуют канун лета. Парни и девушки водят хороводы, пляшут скоморохи. За песню царь награждает Леля правом поцелуя самой красивой девушки. Снегурочка надеется на внимание Леля, но тот выбирает Купаву. Снегурочка в слезах убегает в лес. Ее находит Мизгирь, он умоляет ее о любви, предлагая за это все свои богатства. Снегурочка пугается, не понимая пылкости Мизгиря; на помощь ей приходит Леший. Он преграждает путь Мизгирию и целую ночь водит его по заколдованному лесу, маня волшебным призраком Снегурочки.

Наступает утро. На поляну выходят полюбившие друг друга Лель и Купава. Страдающая от ревности Снегурочка просит мать-Весну наделить ее чувством любви.

Действие третье начинается большой обрядовой сценой народного праздника в заповедном лесу.

хор «Ай, во поле липенька»

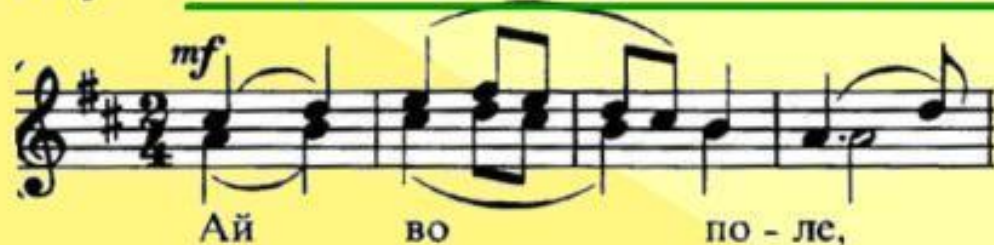

Пляска скоморохов — симфоническое скерцо

видео

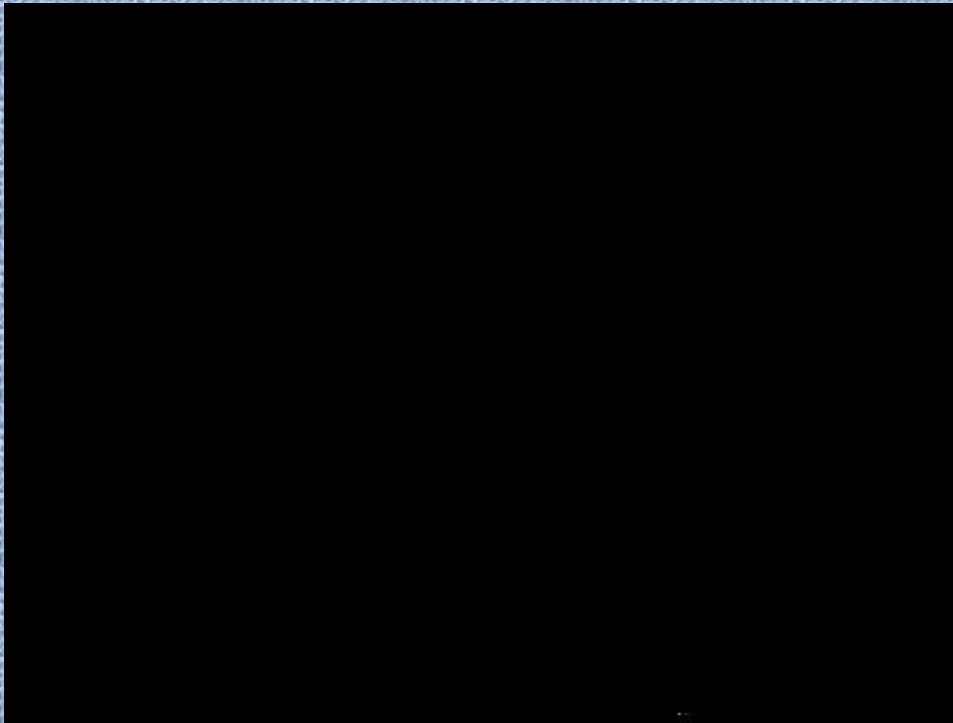

Третья песня Леля начинается с его лейтмотива - пастушеского наигрыша солирующего кларнета

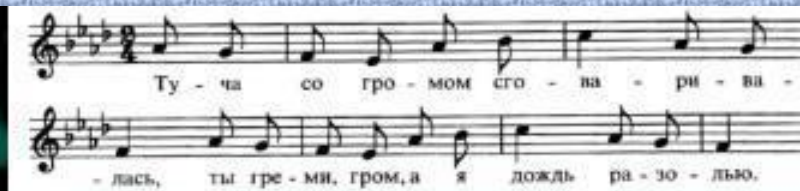

Форма песни - куплетно-вариационная

ВИДЕО

Ариозо Мизгиря

напоминает баркаролу

На теп-лом си - неммо-ре, у ост-ро-ва Гур-мы-за...

Действие четвертое. Ярилина долина. Раннее утро. Из озера поднимается Весна, окруженная цветами. Уступая просьбе дочери, она надевает на голову Снегурочки волшебный венок, который дарит ей талант любви. Вновь появляется Мизгирь, и теперь Снегурочка радостно встречает его.

В долине собираются берендеи для встречи великого праздника — Ярилина дня. Женихи и невесты подходят к царю за благословением. Среди пар — Мизгирь и Снегурочка, которая говорит царю о своем горячем чувстве. Но ее счастье недолговечно: познав «огонь любви», она стала беззащитной перед гневом Ярилы. Божество направляет свой луч на девушку, и она, тая, исчезает. Гибнет и Мизгирь, в отчаянии бросившись в озеро. Народ поражен. Но мудрый Берендей объясняет смысл происшедшего: появление Снегурочки нарушило законы природы, Ярило отомстил Деду-Морозу и перестал гневаться на страну берендеев. Теперь в ней восстановится прежняя спокойная и счастливая жизнь. По знаку царя Лель, а за ним весь народ запевают величественный гимн Солнцу.

Действие четвертое. Сцена таяния Снегурочки

видео

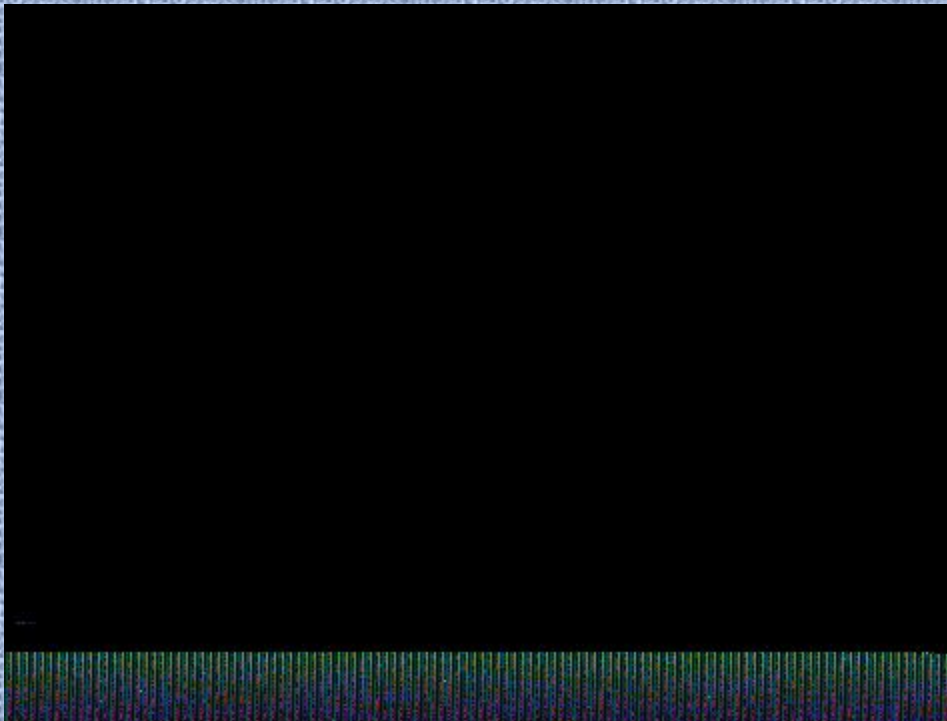

Заключительный хор — Песнь Яриле-Солнцу

видео

Свет и си - ла, бог Я - ри - ло,

