

Строение пищеварительной системы

Функция: переваривание пищи

Общий план

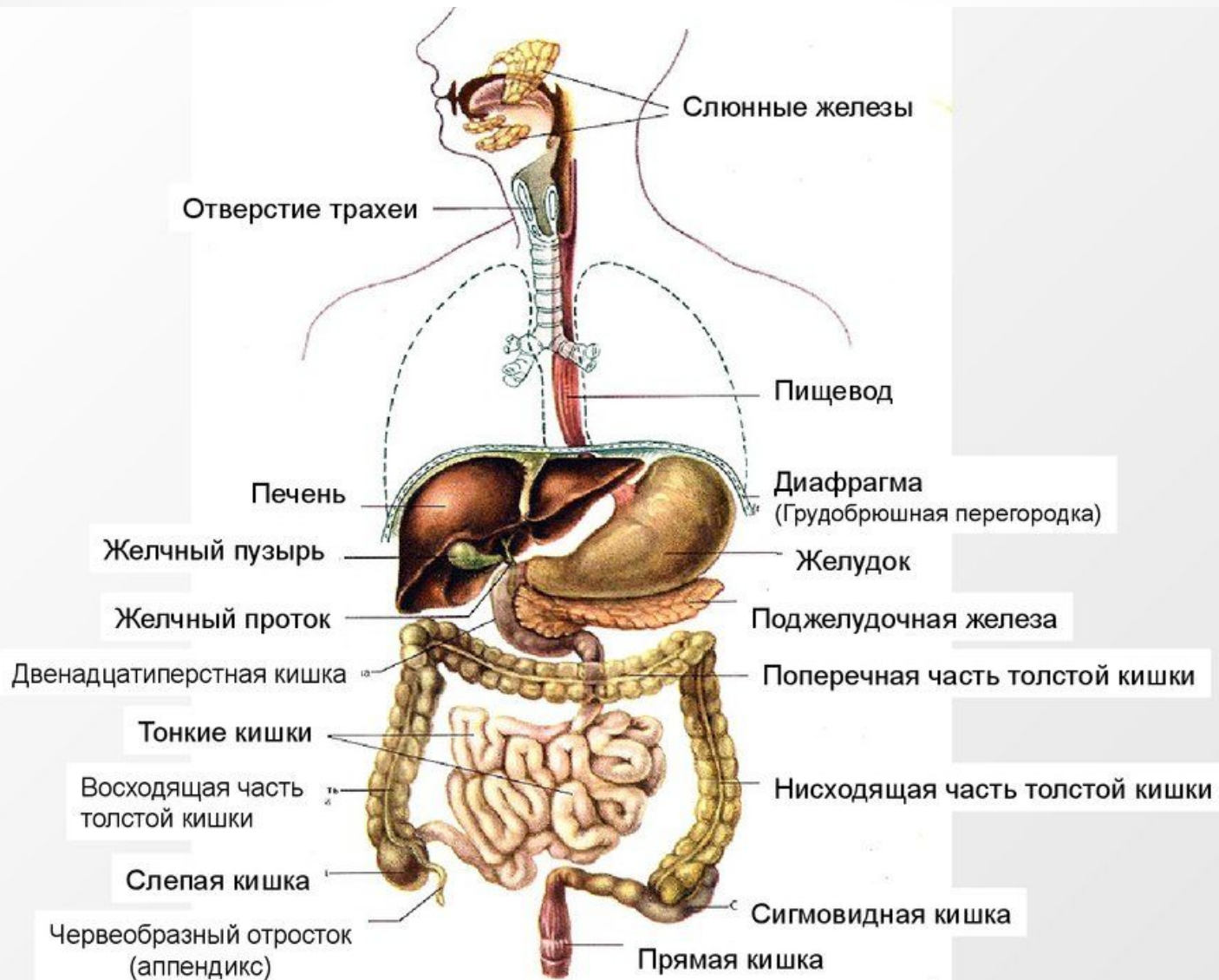

Ротовая полость

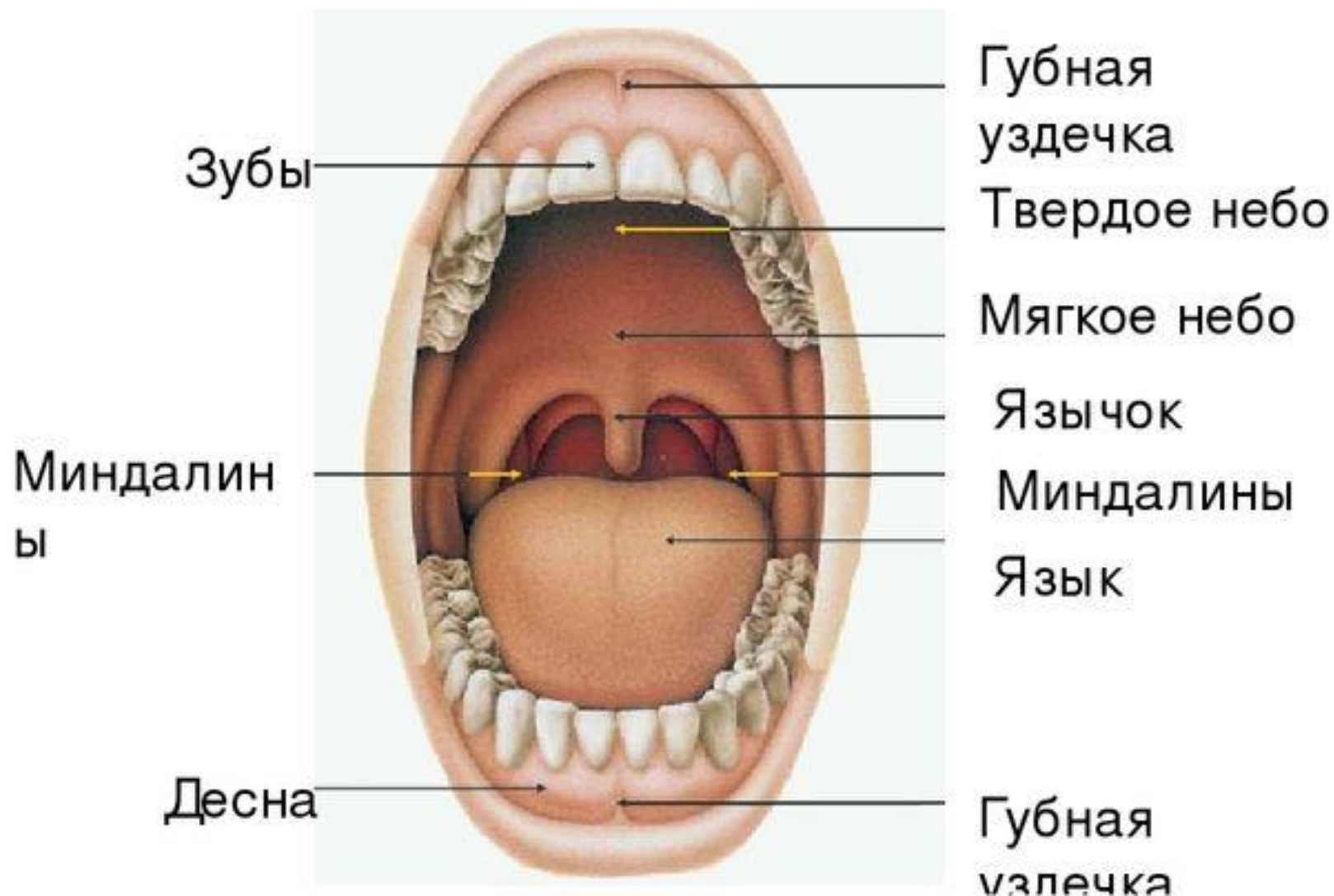

Слизистая ротовой ПОЛОСТИ

(a)

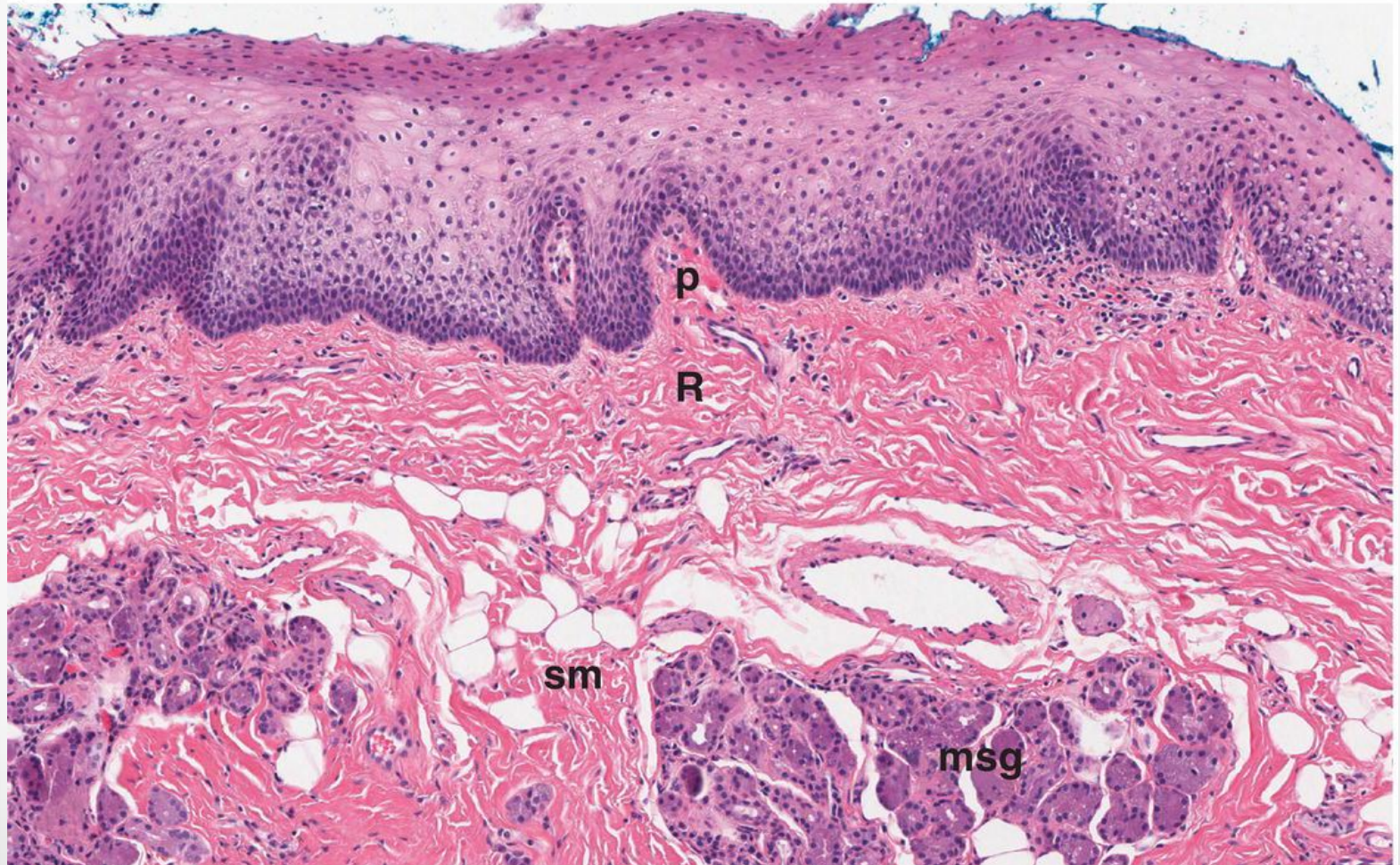

Букальный эпителий

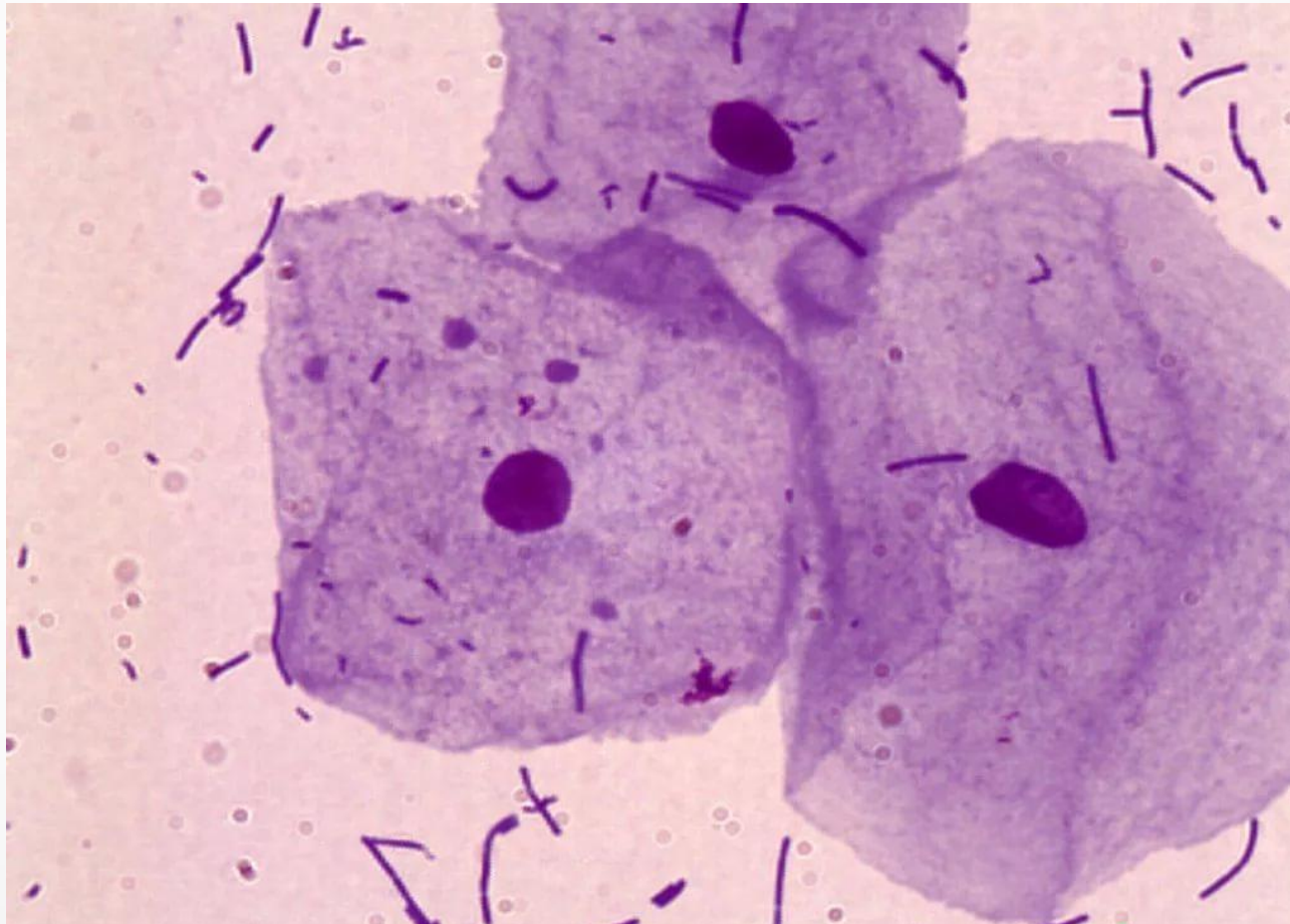

Половой хроматин

Тельце Барра

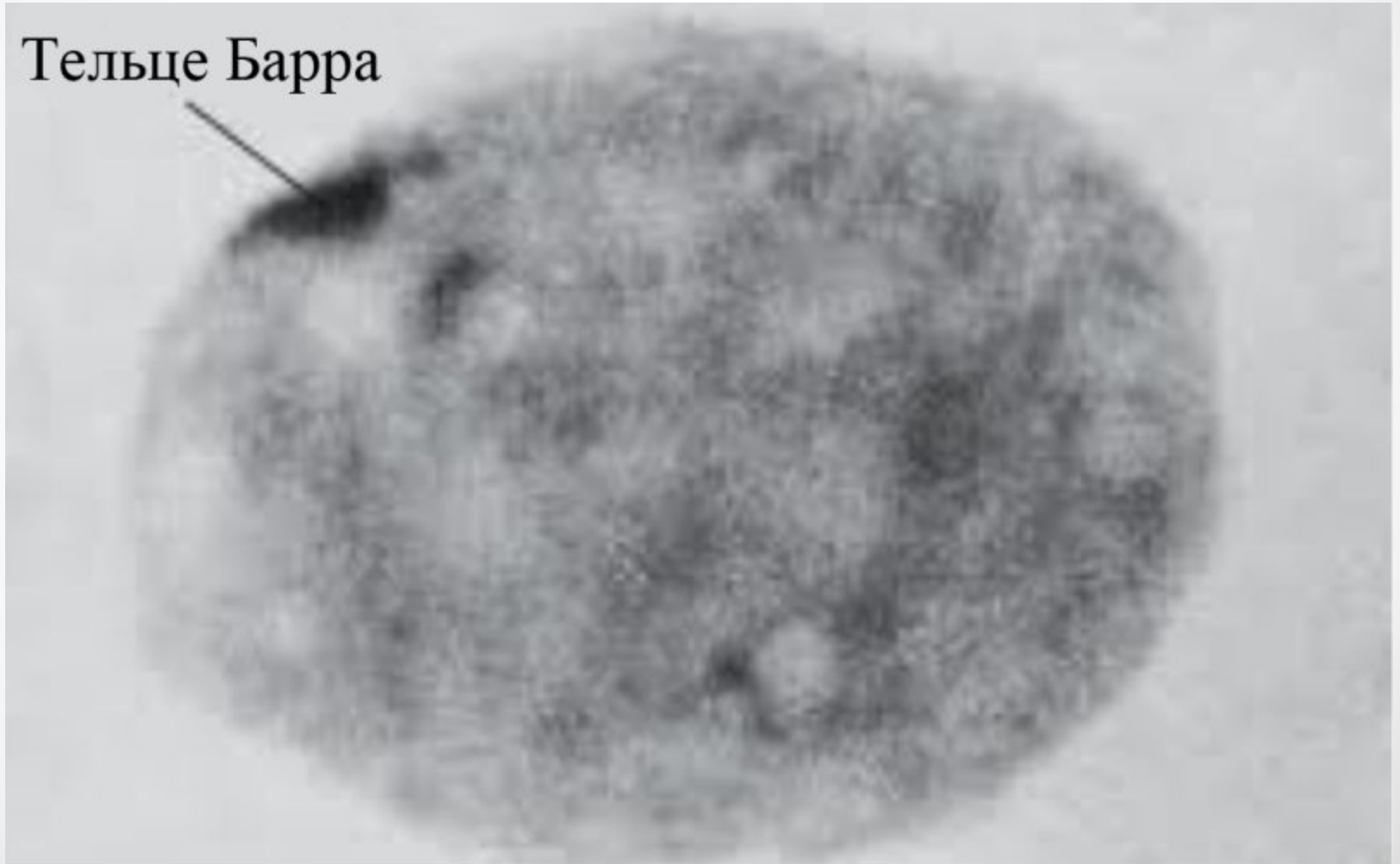

Язык

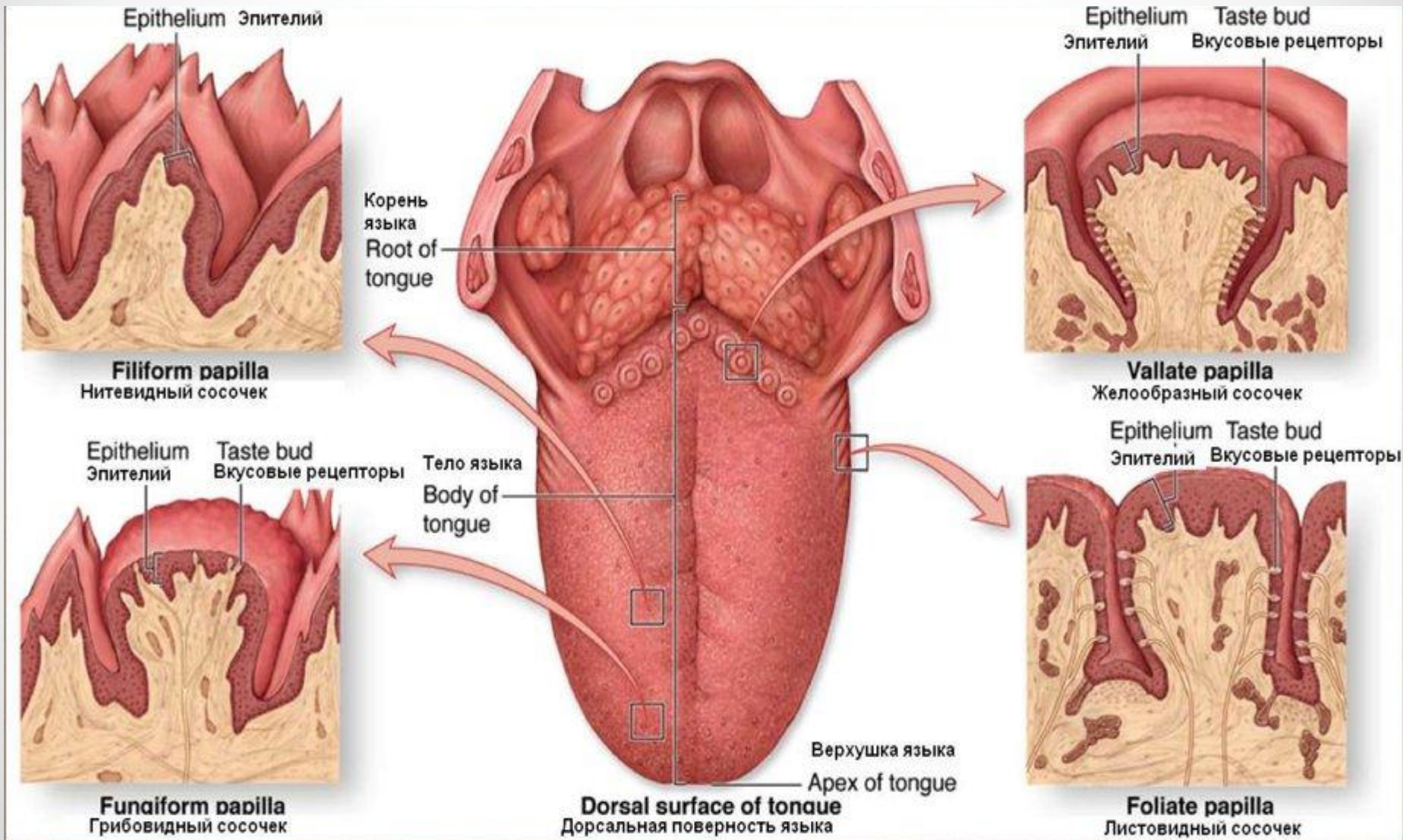

**Листовидные сосочки языка,
окр. гематоксилином – эозином, x 100**

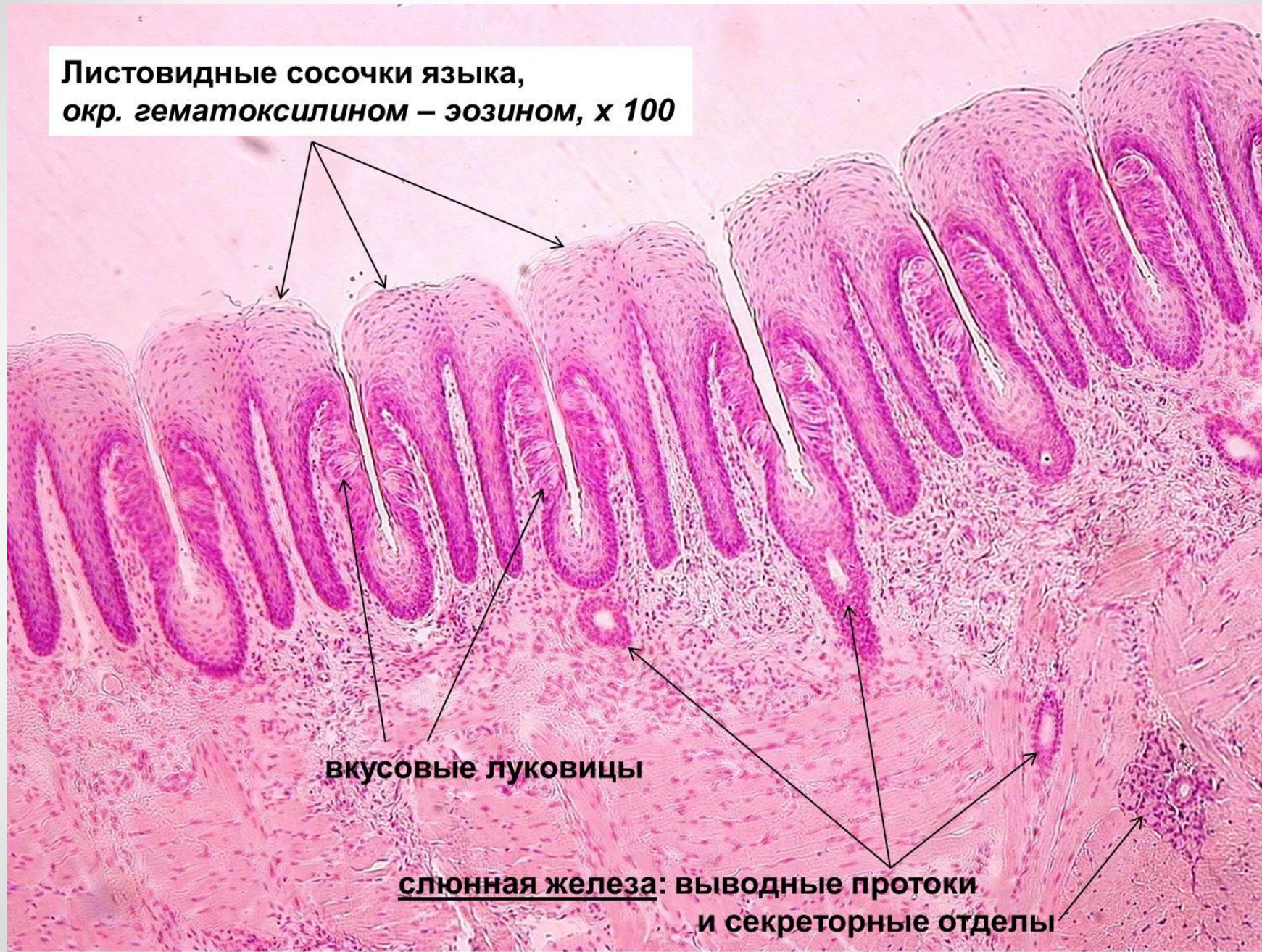

Вкусовые зоны



ЗОНА ГОРЬКОГО ВКУСА
(чай или кофе без сахара)



ЗОНА КИСЛОГО ВКУСА
(лимон, клюква)



ЗОНА СОЛЁНОГО ВКУСА
(солёные огурцы, селедка)



ЗОНА СЛАДКОГО ВКУСА
(конфеты, печенье, сахар)

Строение зуба

- 1 - коронка зуба
- 2 - корень зуба
- 3 - эмаль
- 4 - дентин
- 5 - цемент
- 6 - коронковая полость зуба
- 7 - корневой канал
- 8 - апикальное отверстие
- 9 - шейка зуба

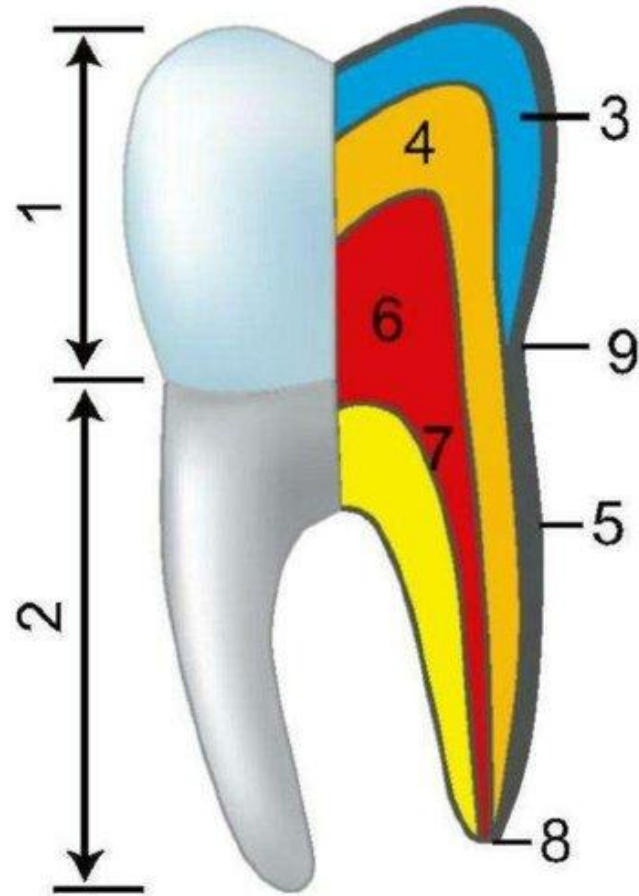

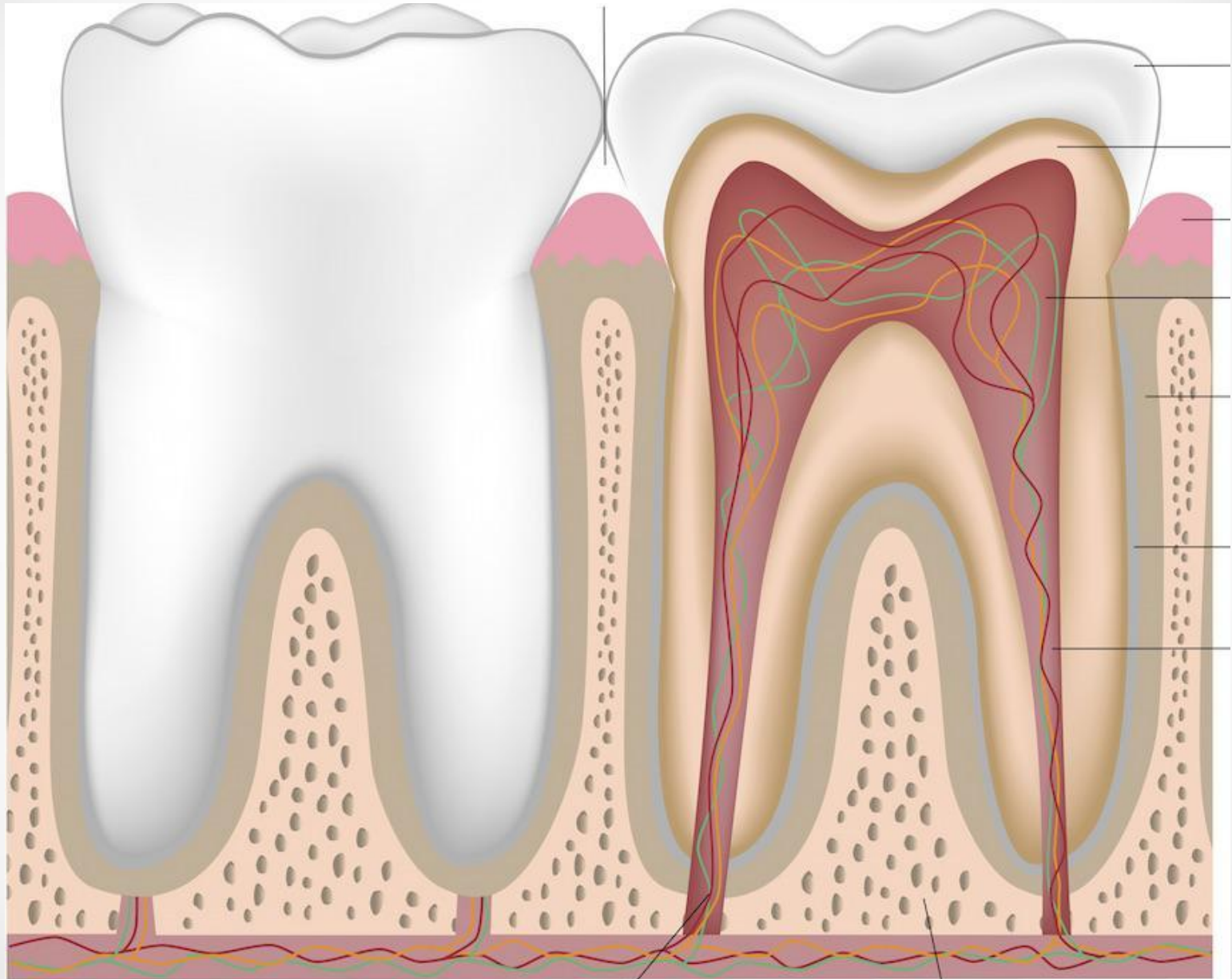

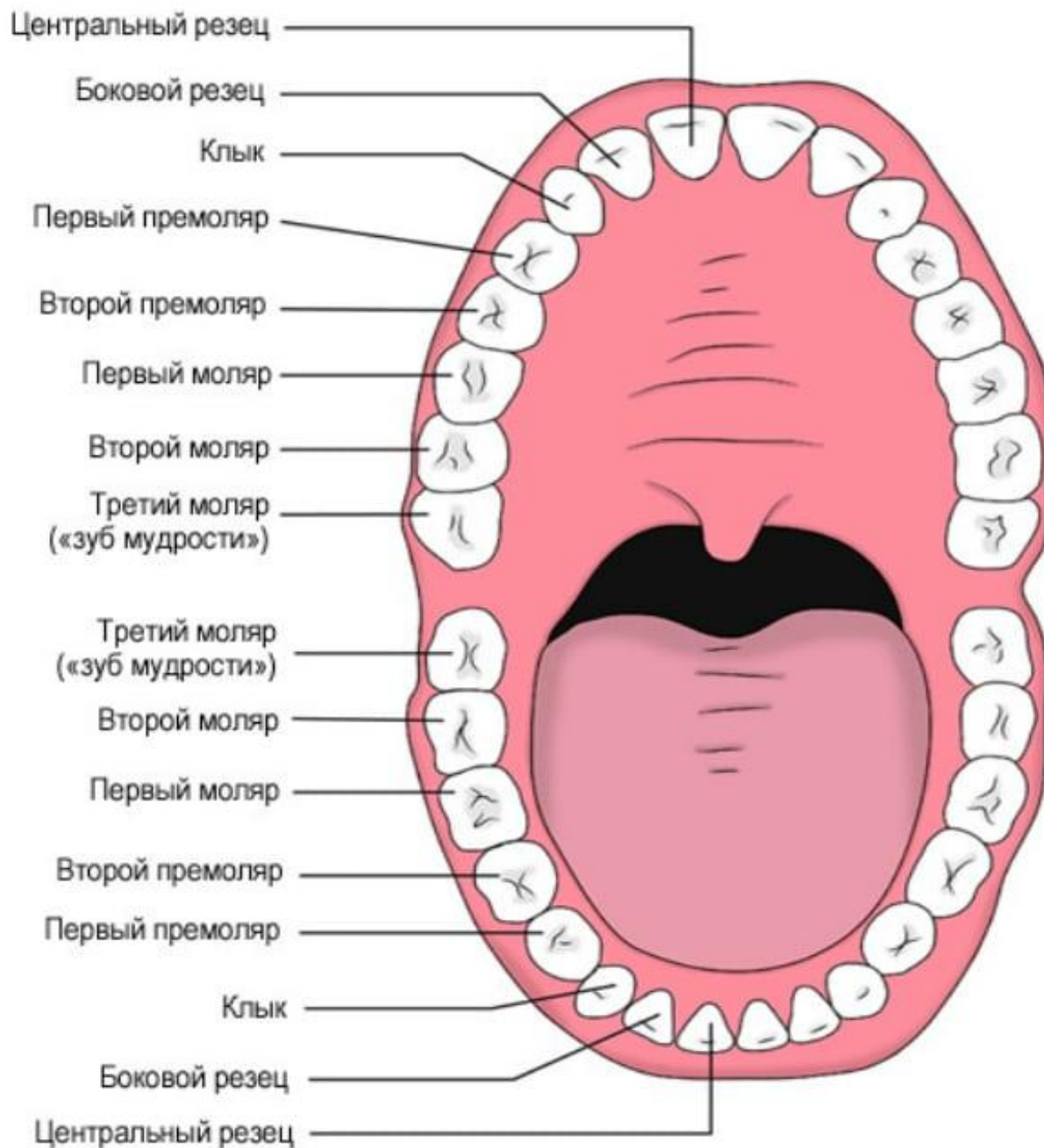

Кариес



Слюнные железы

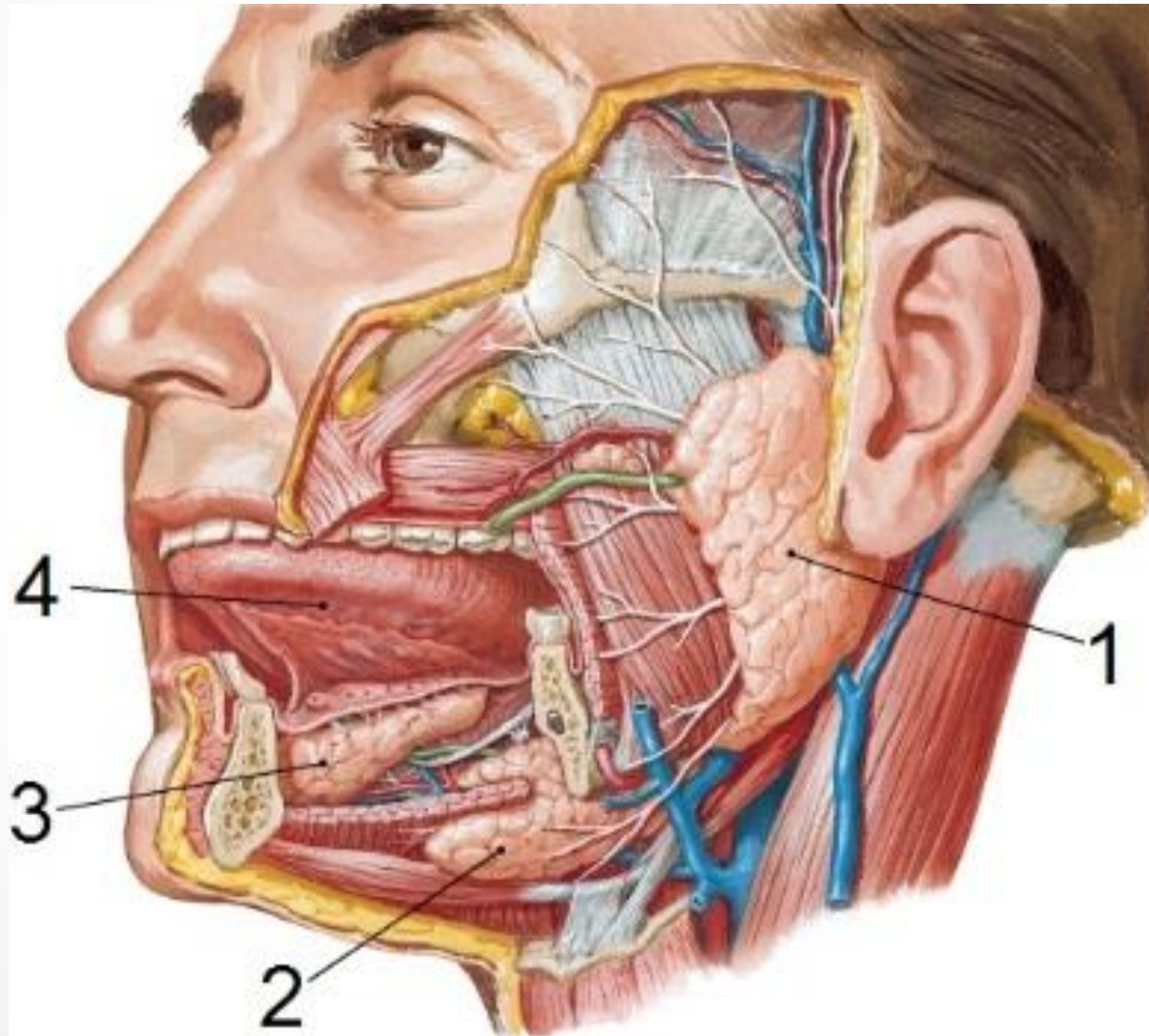

Микропрепарат слюнной железы



Слюнные железы

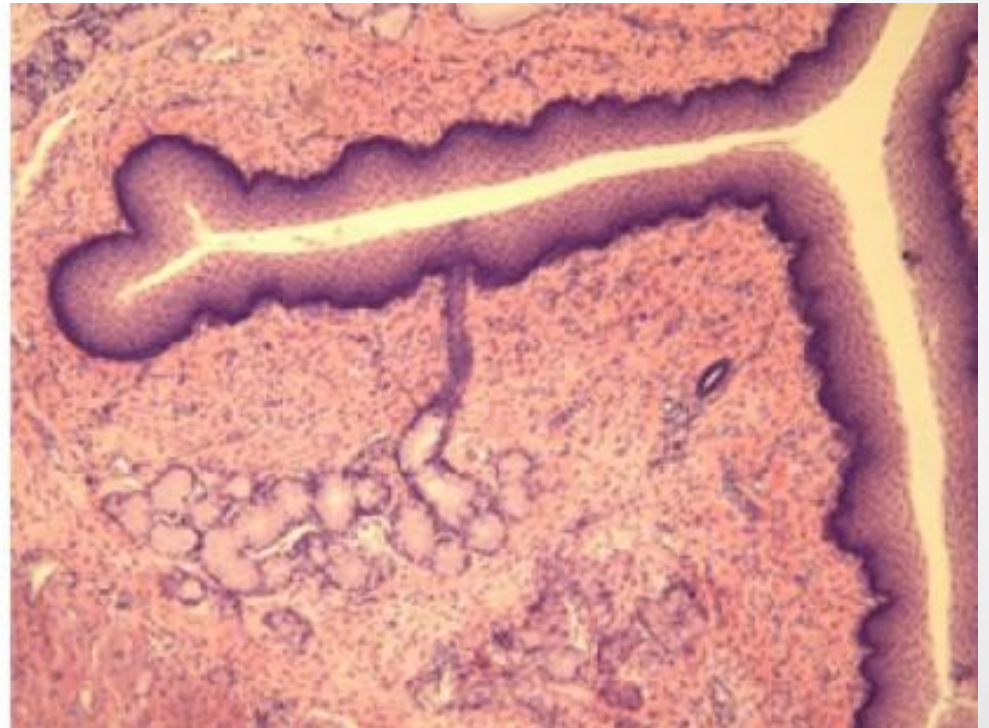

Подчелюстная слюнная железа

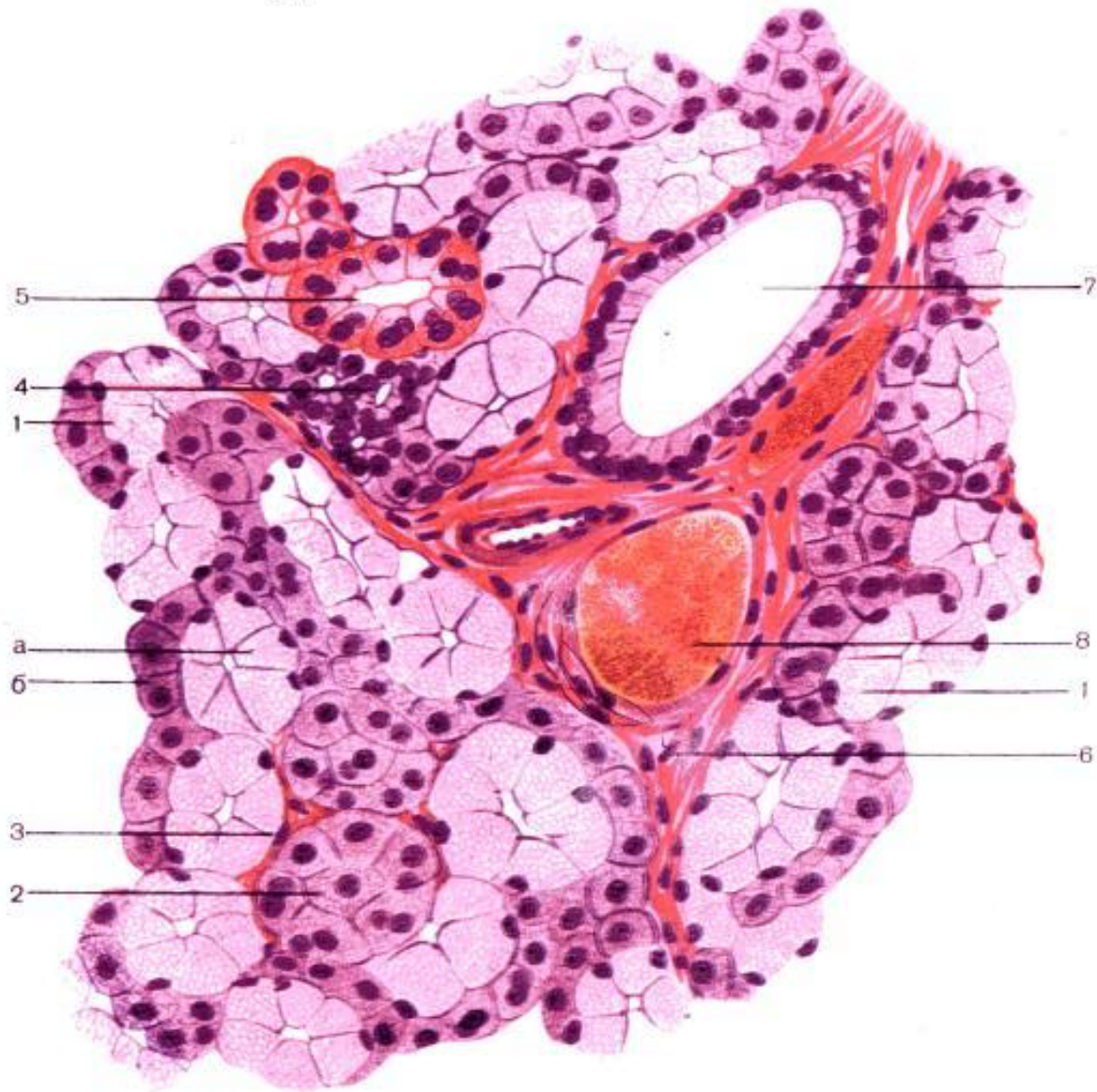

— серозно-слизистый (смешанный) концевой отдел: а — слизистые клетки; б — серозные клетки; 2 — серозный концевой отдел; 3 — миоэпителиальная клетка; 4 — вставочный проток; 5 — исчерченный проток; 6 — междольковая соединительная ткань; 7 — междольковый выводной проток; 8 — кровеносные сосуды.

Глотка

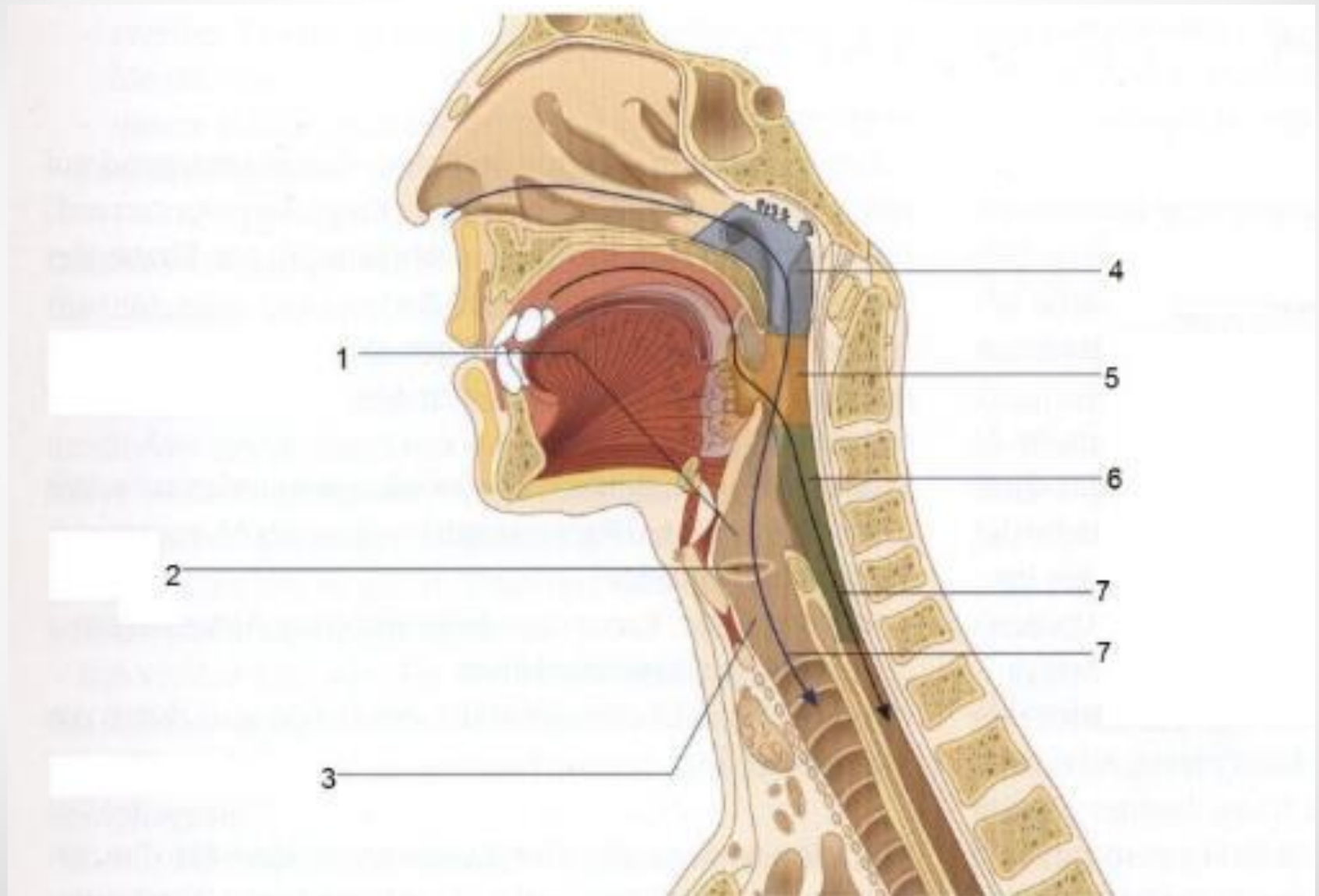

ГЛОТКА (PHARYNX)

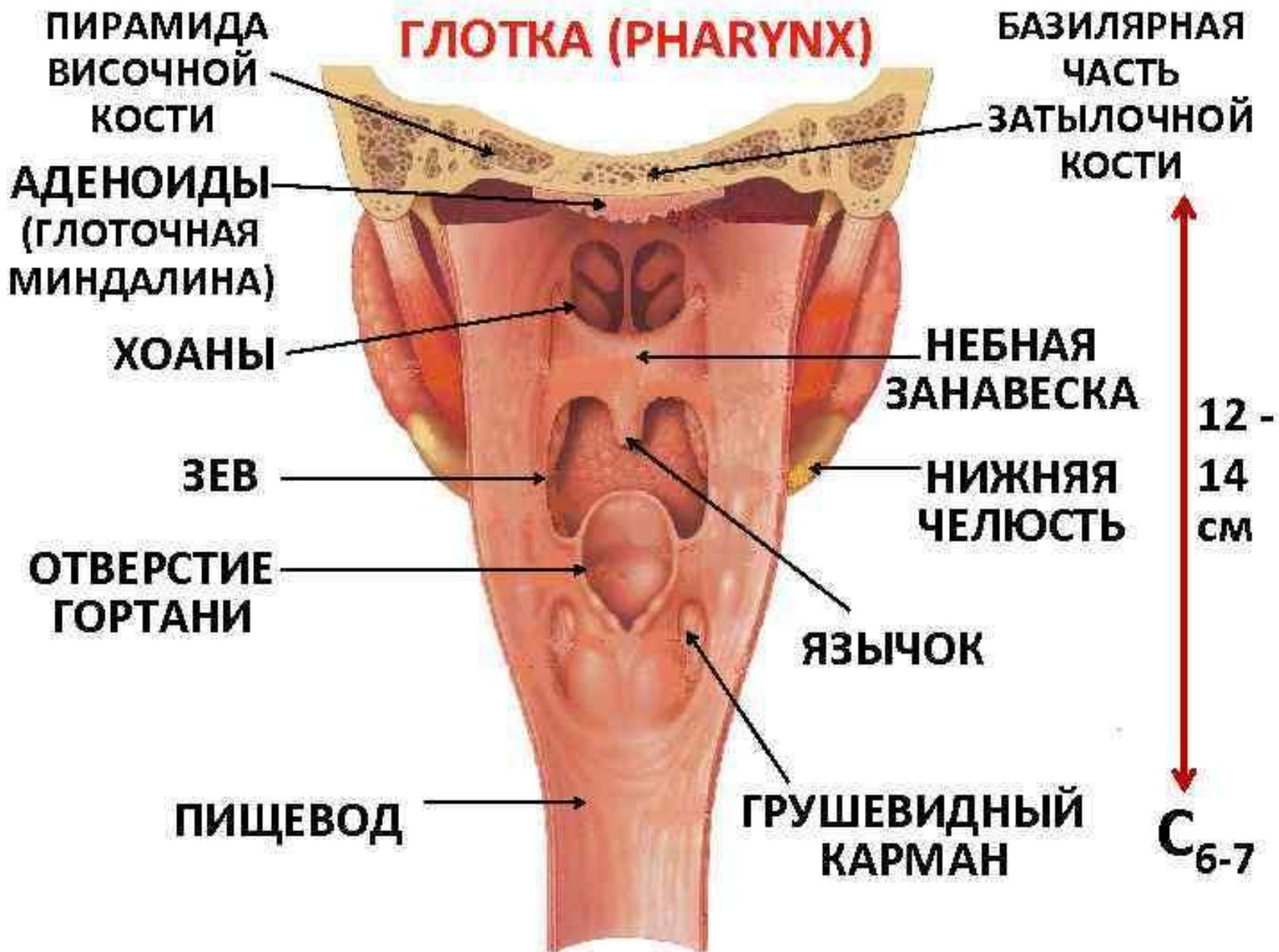

Пищевод



Сужения пищевода

Анатомические (постоянные):

1. Глоточное
2. Бронхиальное
3. Диафрагмальное

Физиологические (функциональные):

1. Аортальное
2. Кардиальное

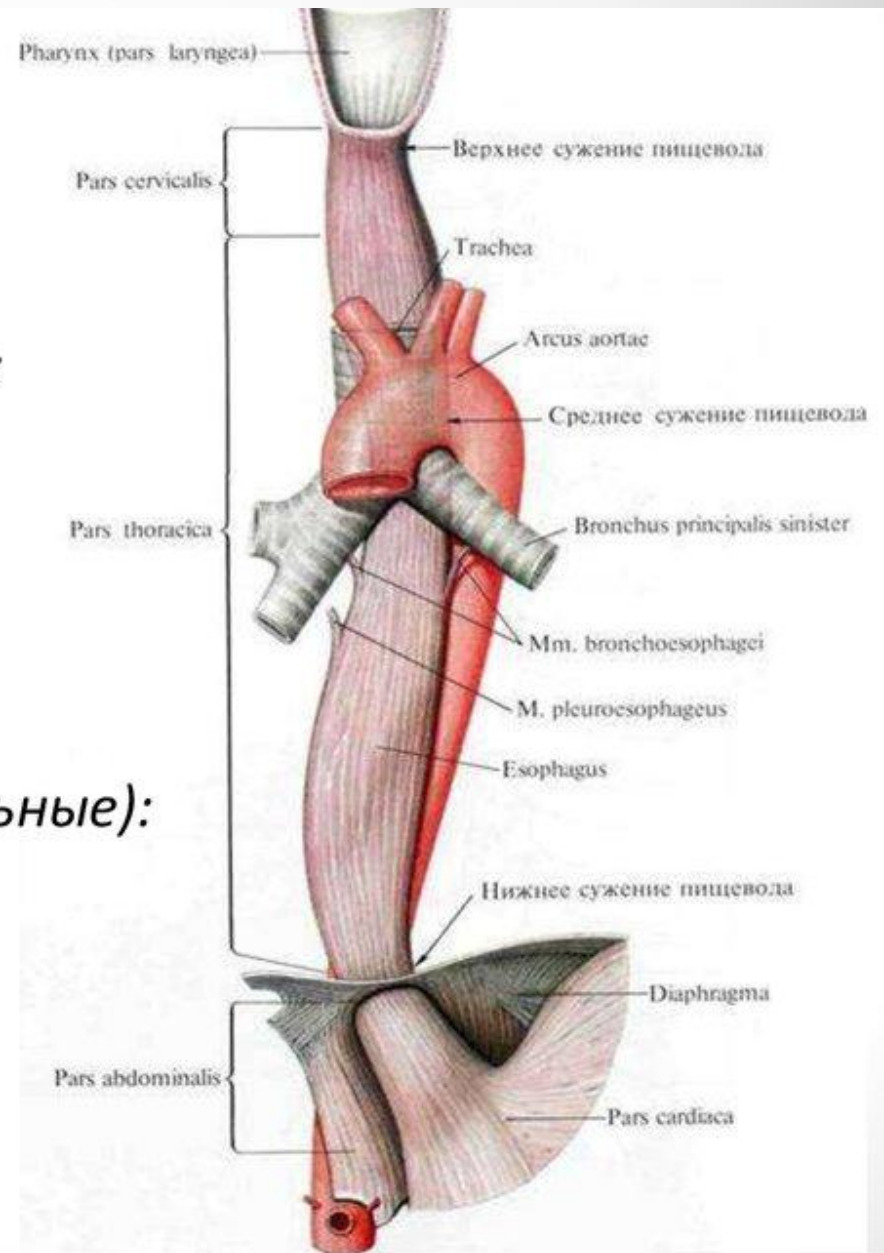

Микропрепарат

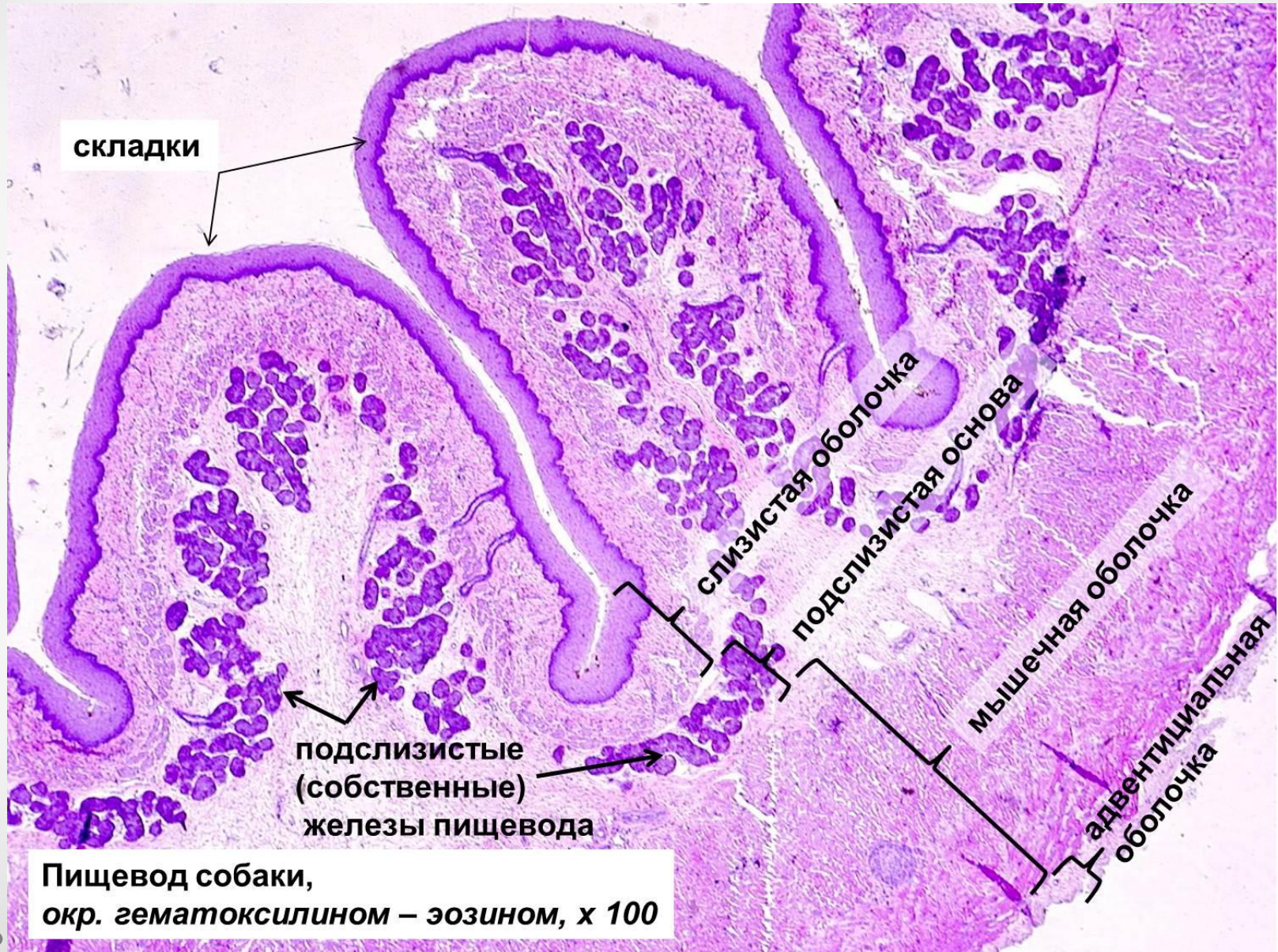



Желудок



Строение желудка



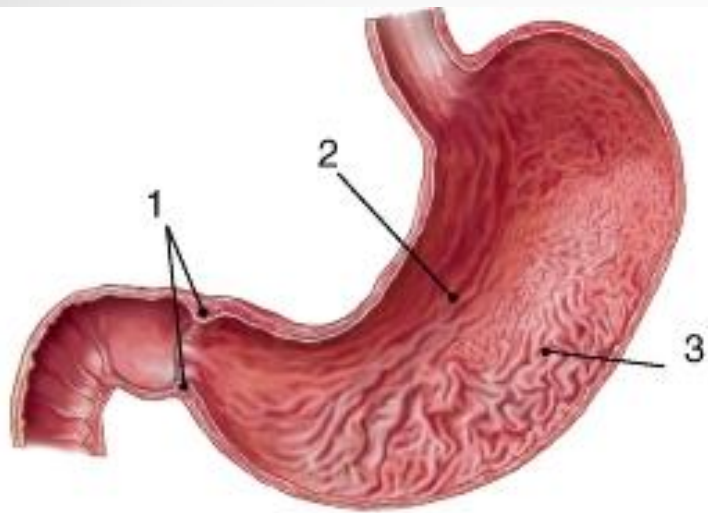

a

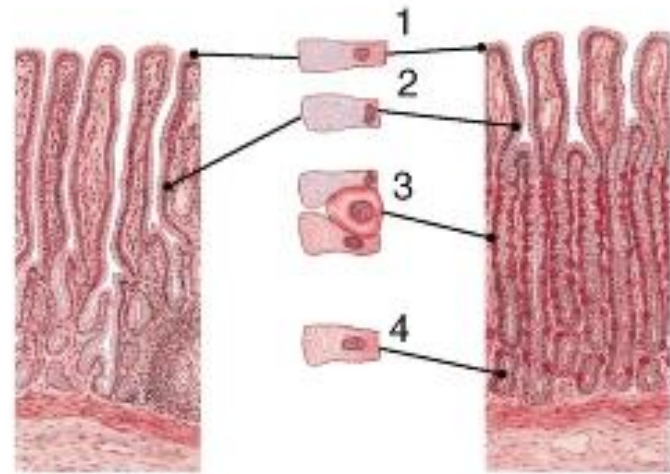

б

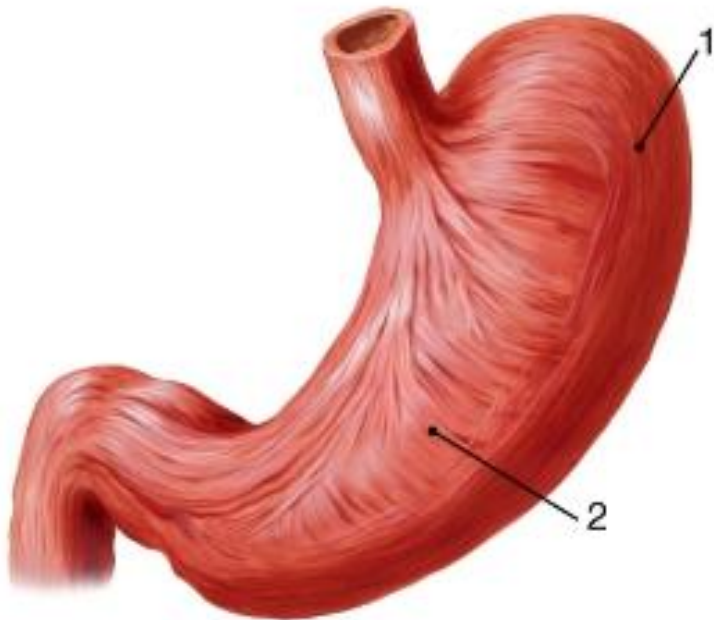

B

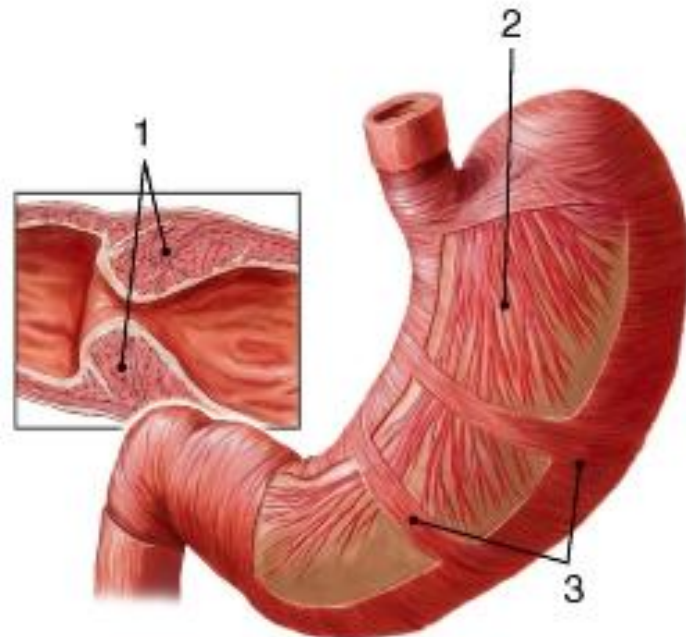

Г

СЛИЗИСТАЯ ОБОЛОЧКА ЖЕЛУДКА

Z-линия
граница между слизистой
желудка и пищевода

Желудочные ямочки

Продольные складки слизистой оболочки

двенадцати
перстная
кишка

сфинктер
привратника

Пилорические
желудочные железы

Кардиальные
желудочные
железы

Фундальные
желудочные
железы

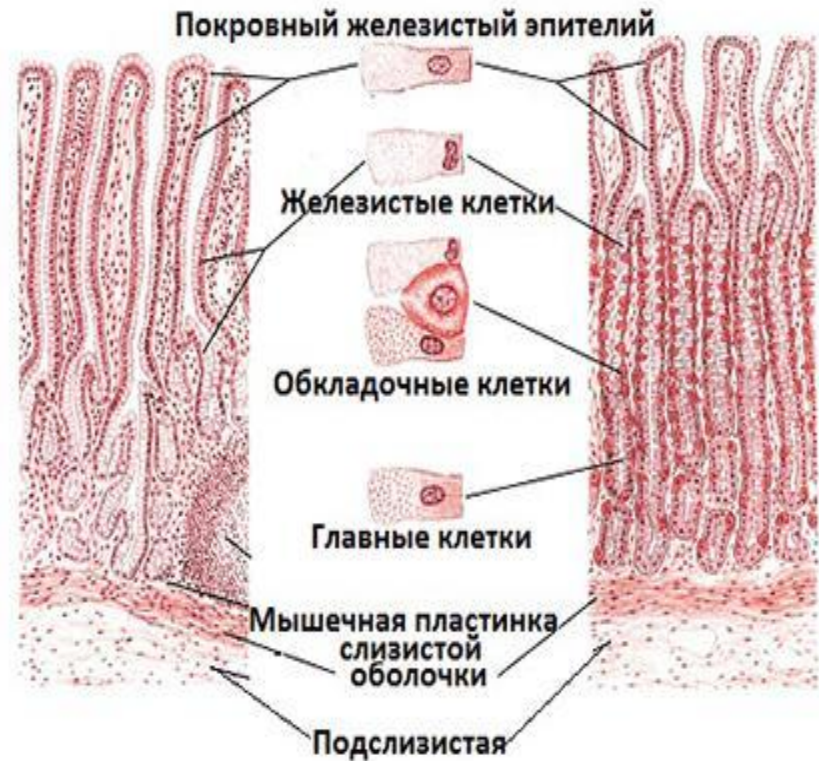

Однослойный столбчатый железистый эпителий желудка
окр. гематоксилином-эозином, x 400

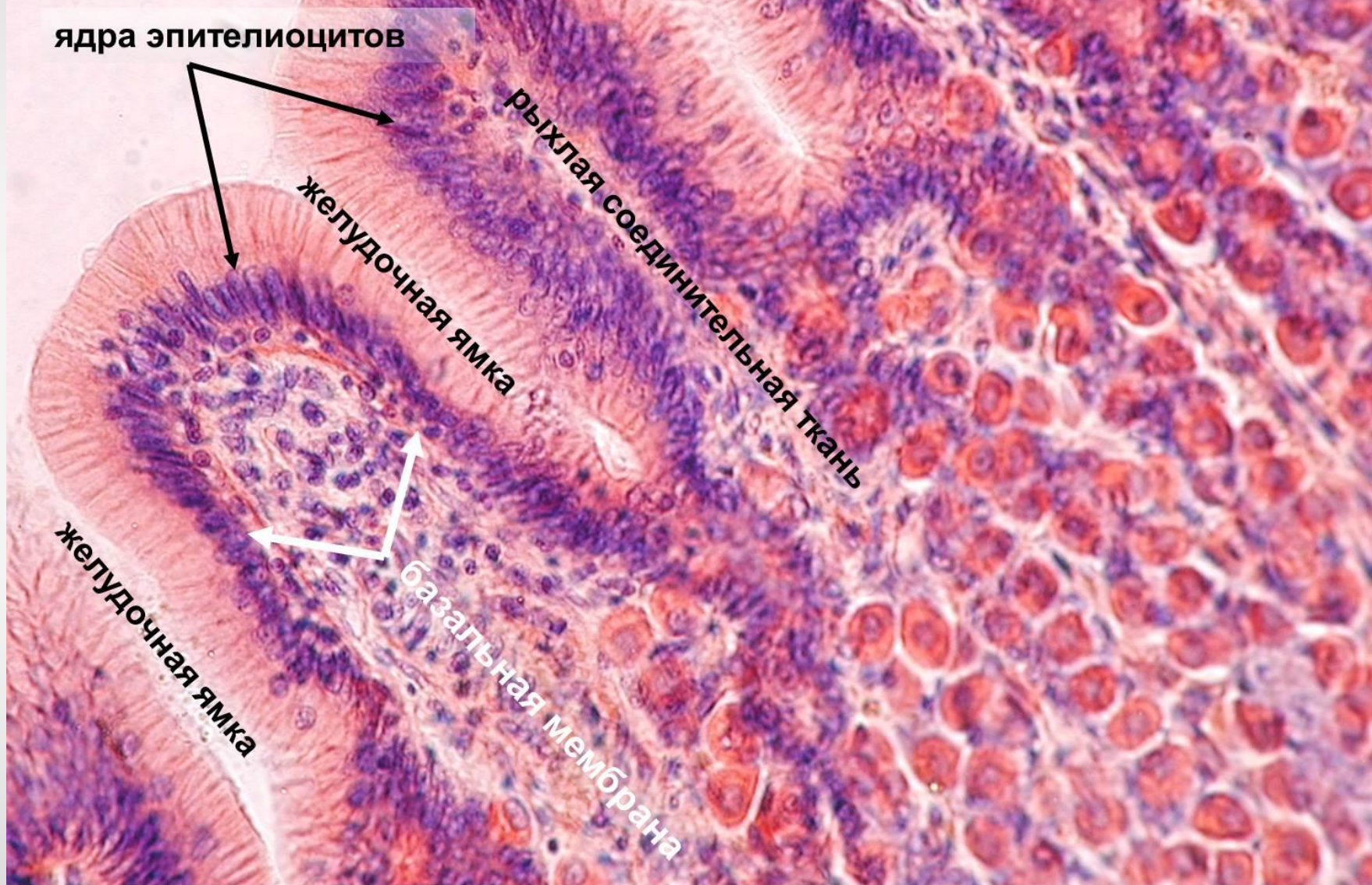

Тот же препарат, x 400

однослойный
столбчатый
(железистый)
эпителий

желудочные
ямочки

фундальные
железы

обкладочные
клетки

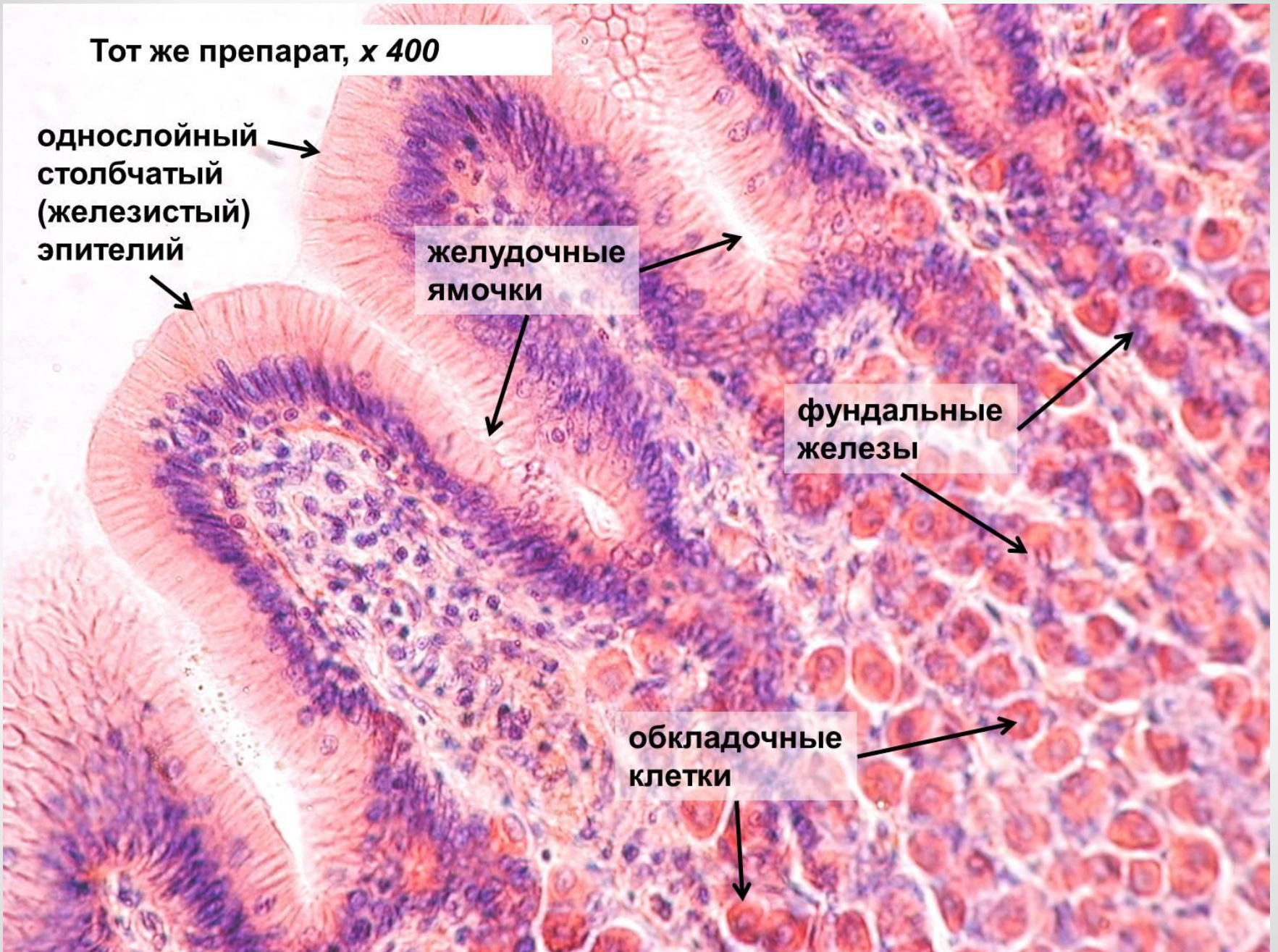

Железы желудка

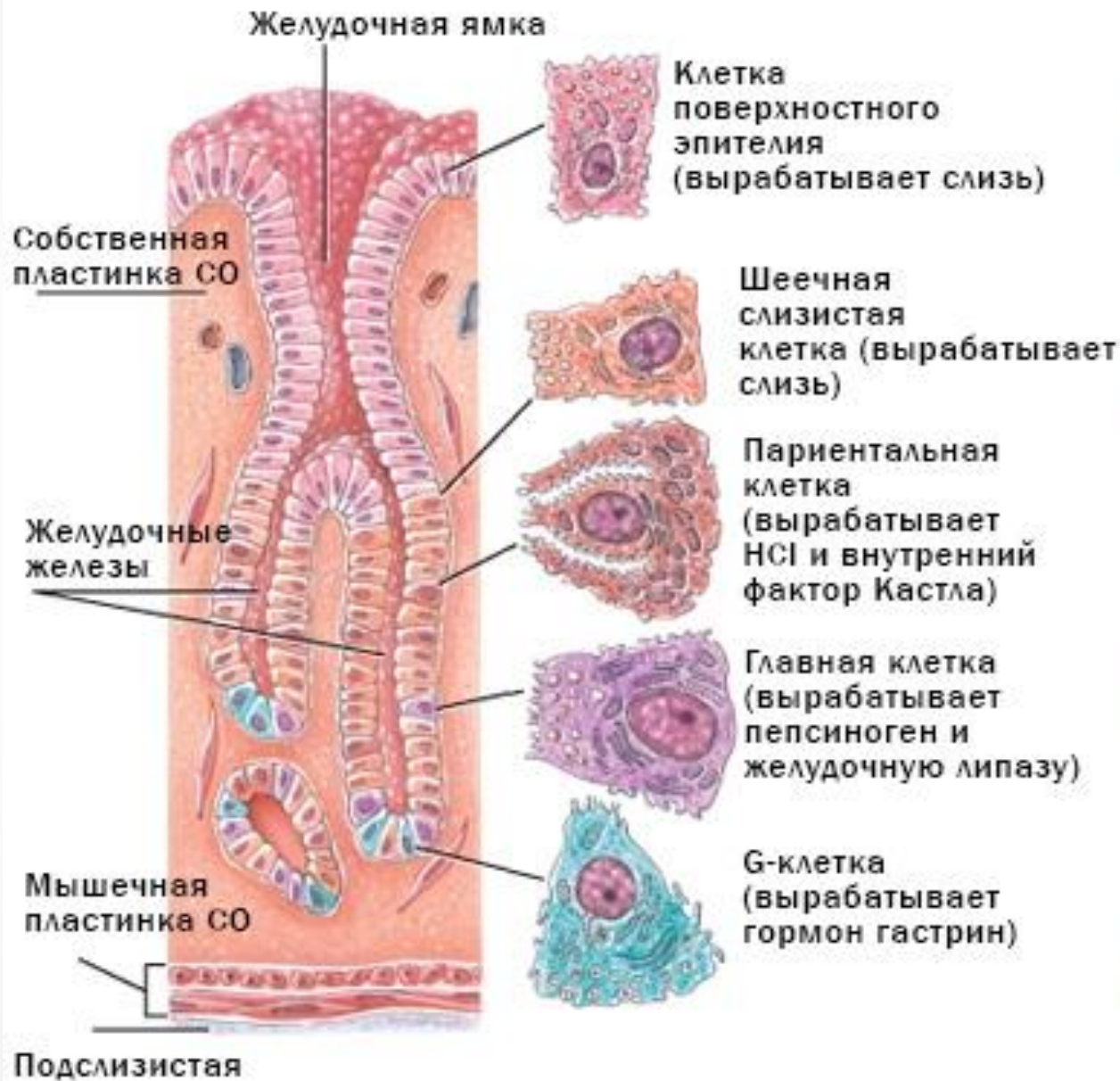

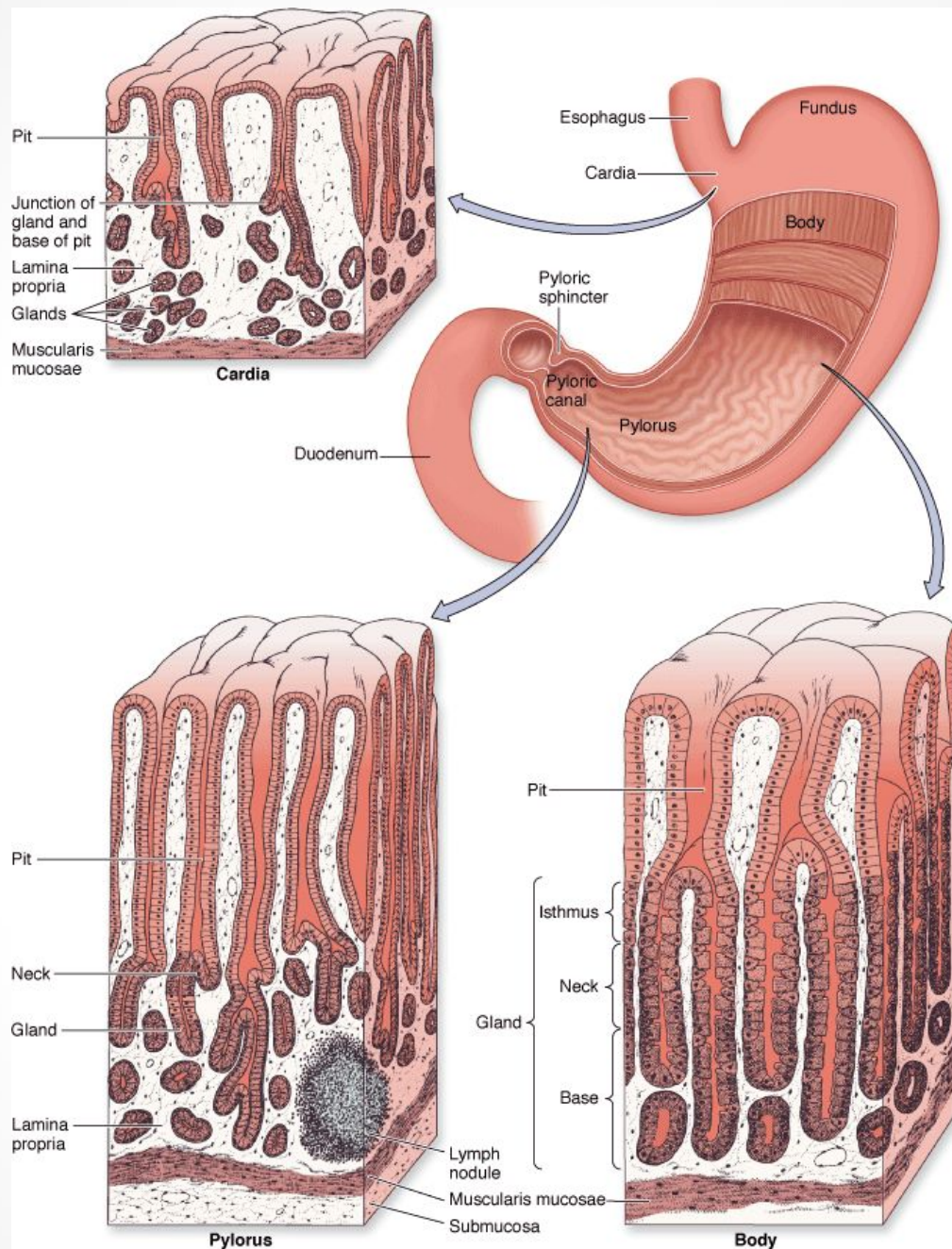

Тонкий кишечник



СТРОЕНИЕ ТОНКОГО КИШЕЧНИКА

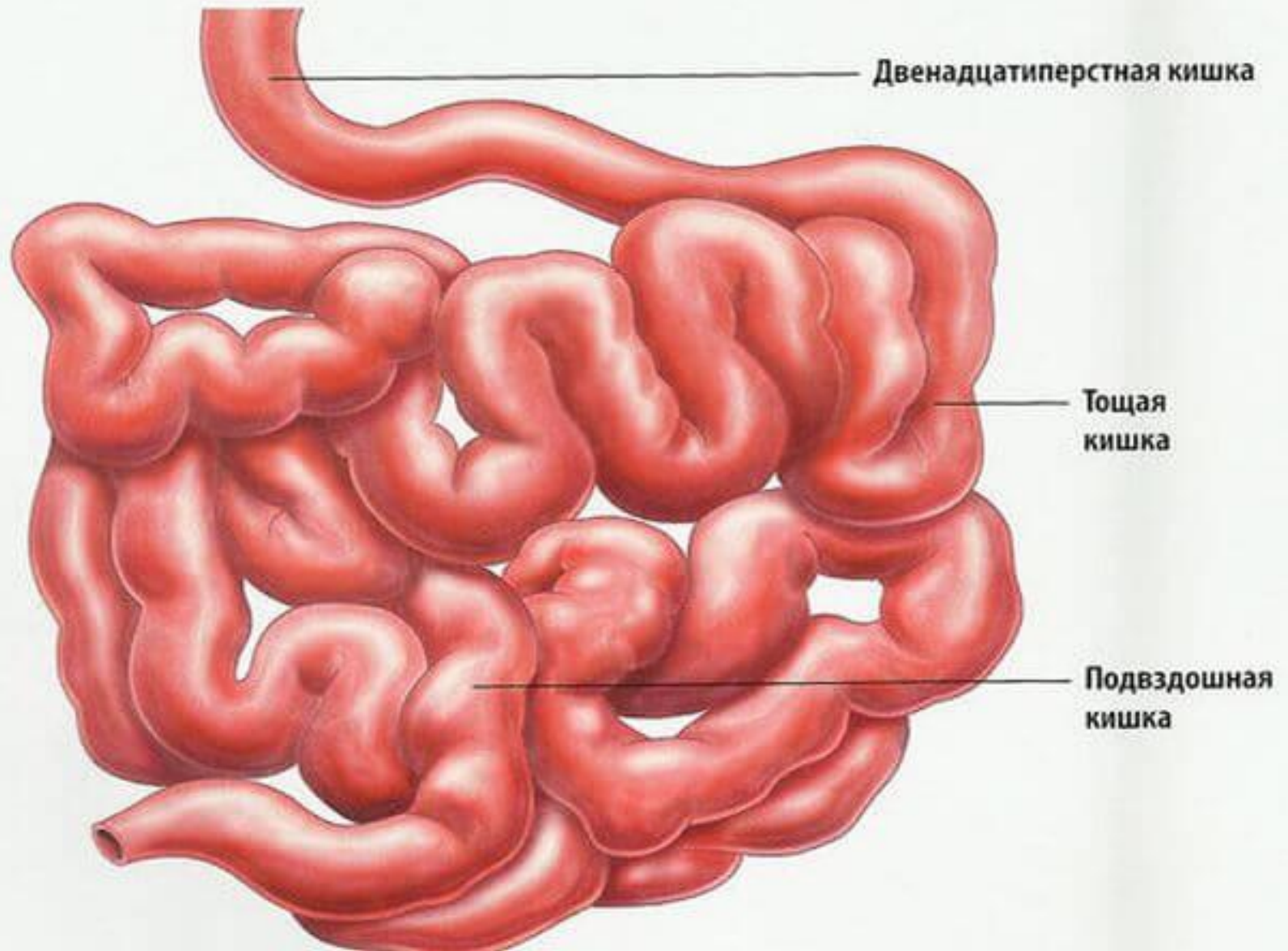

Двенадцатиперстная кишка

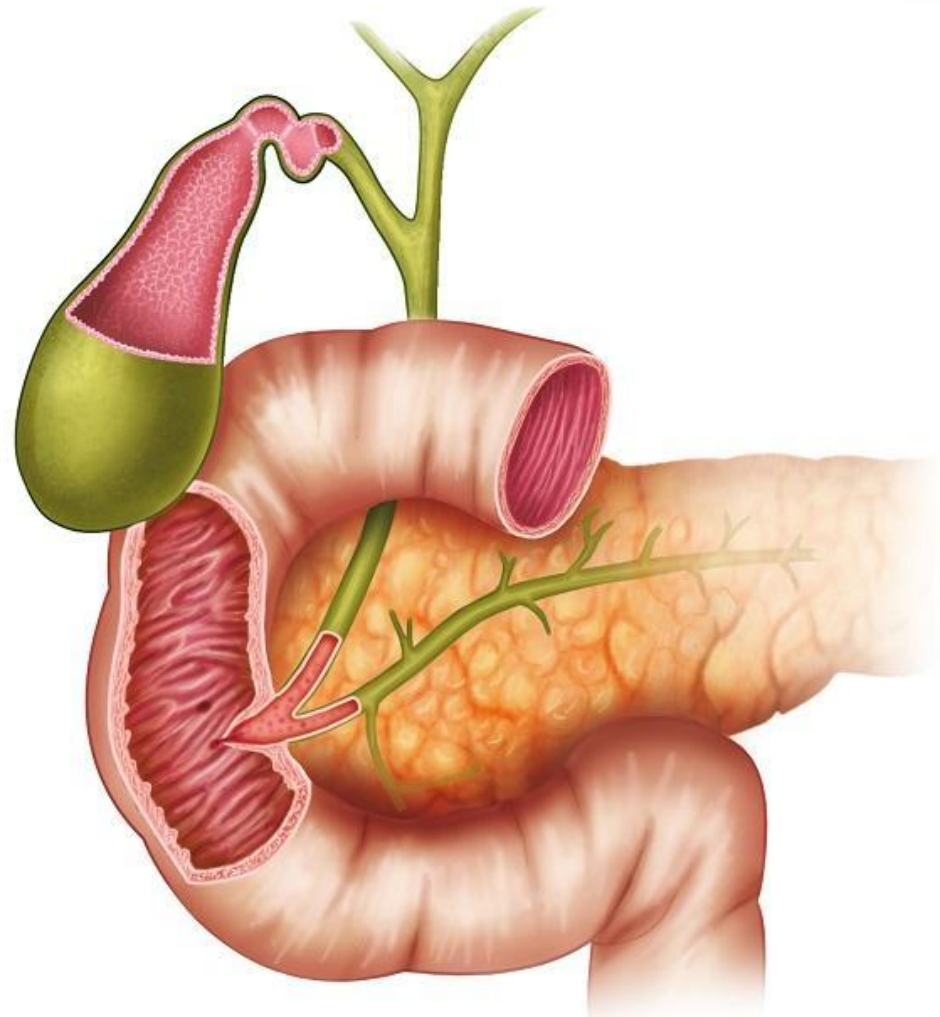

Строение печени

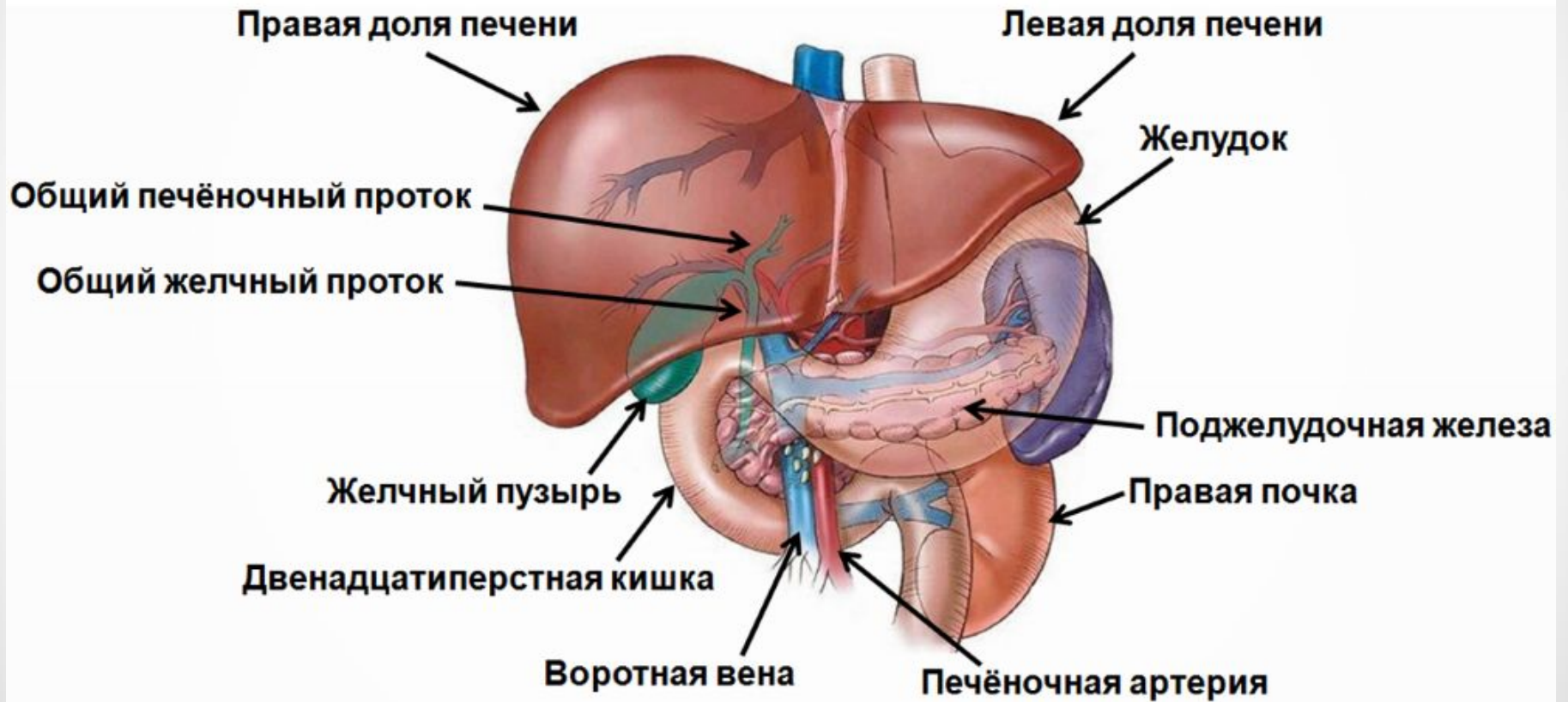

Печеночные долилки

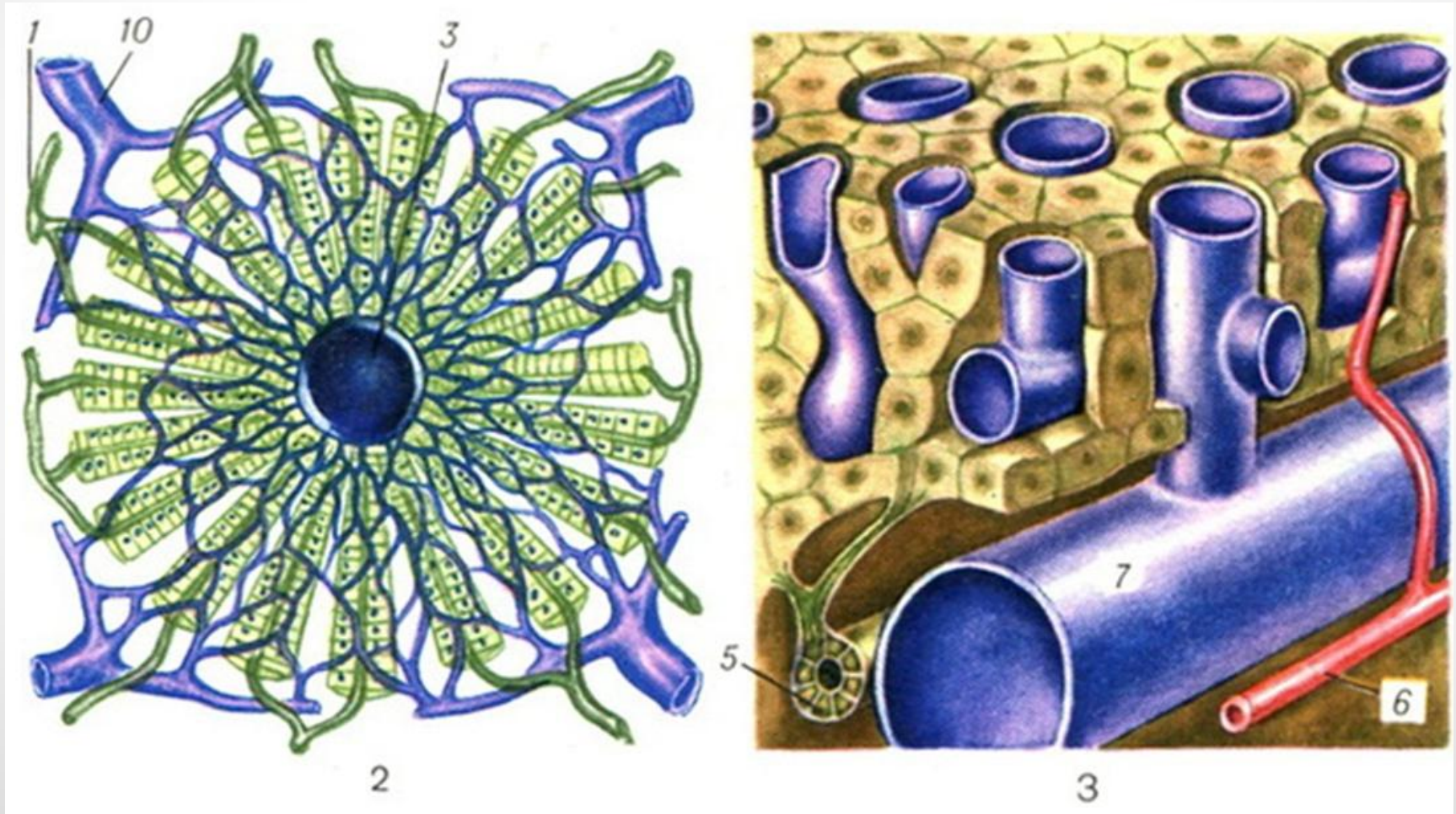

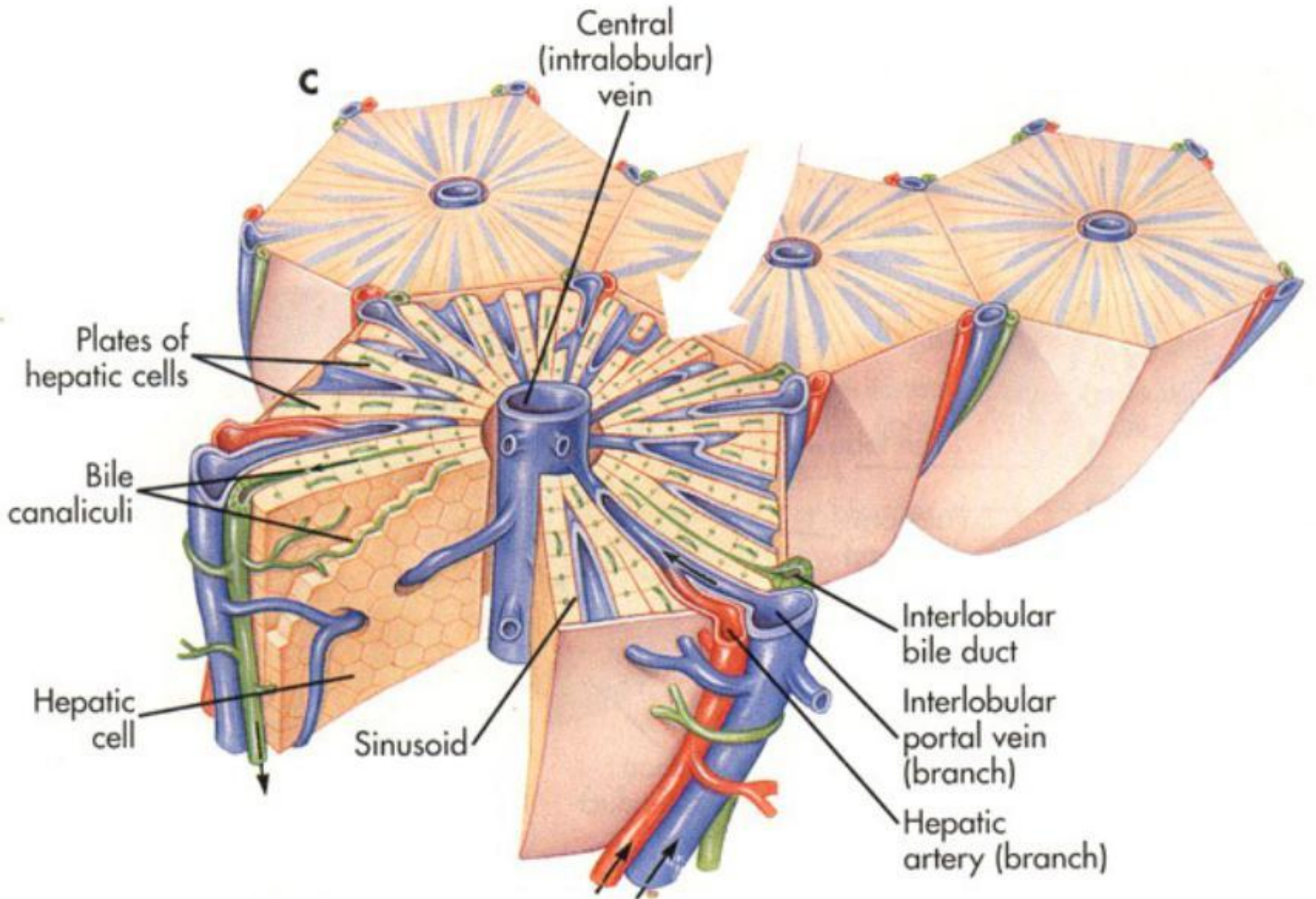

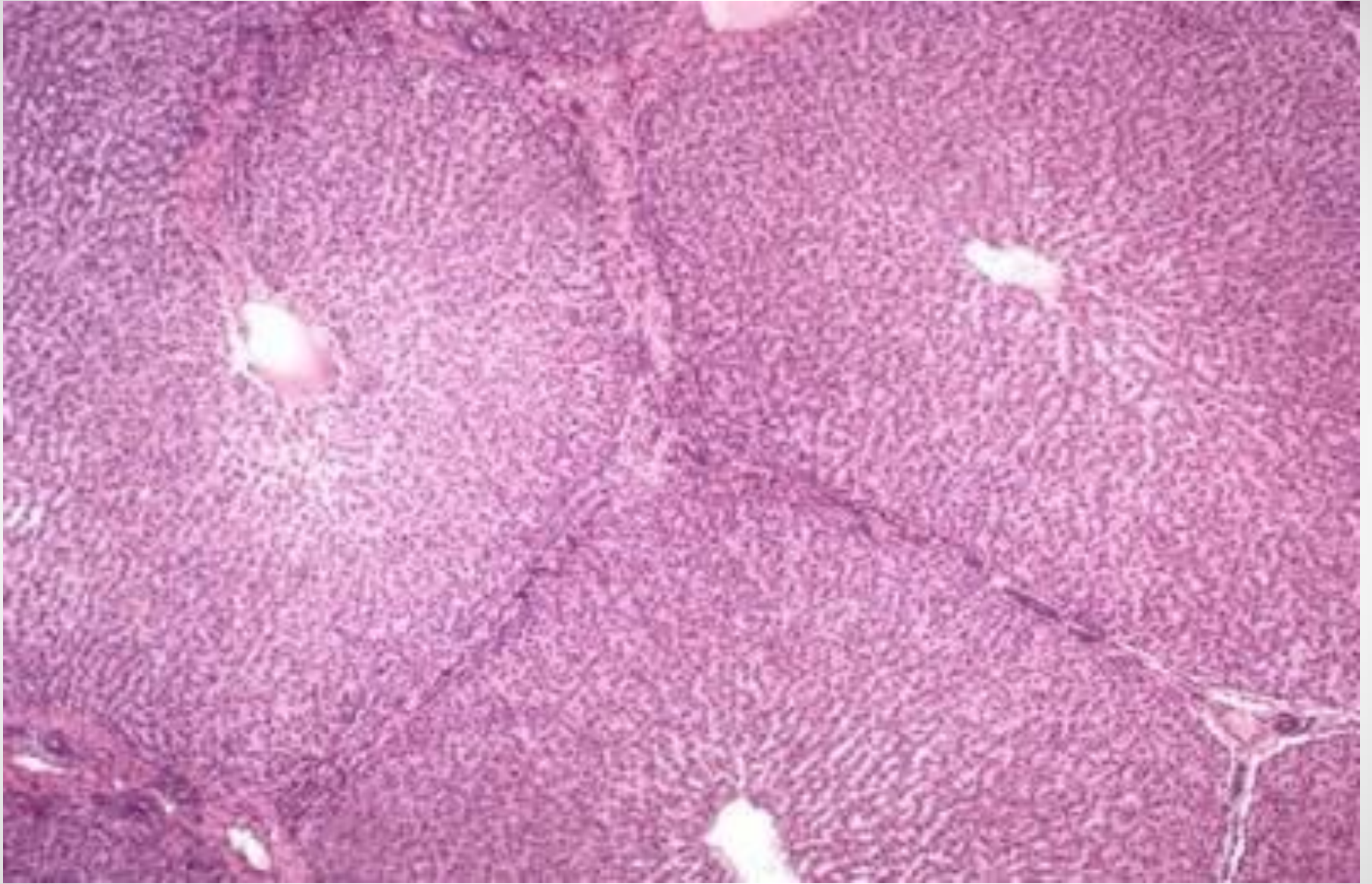

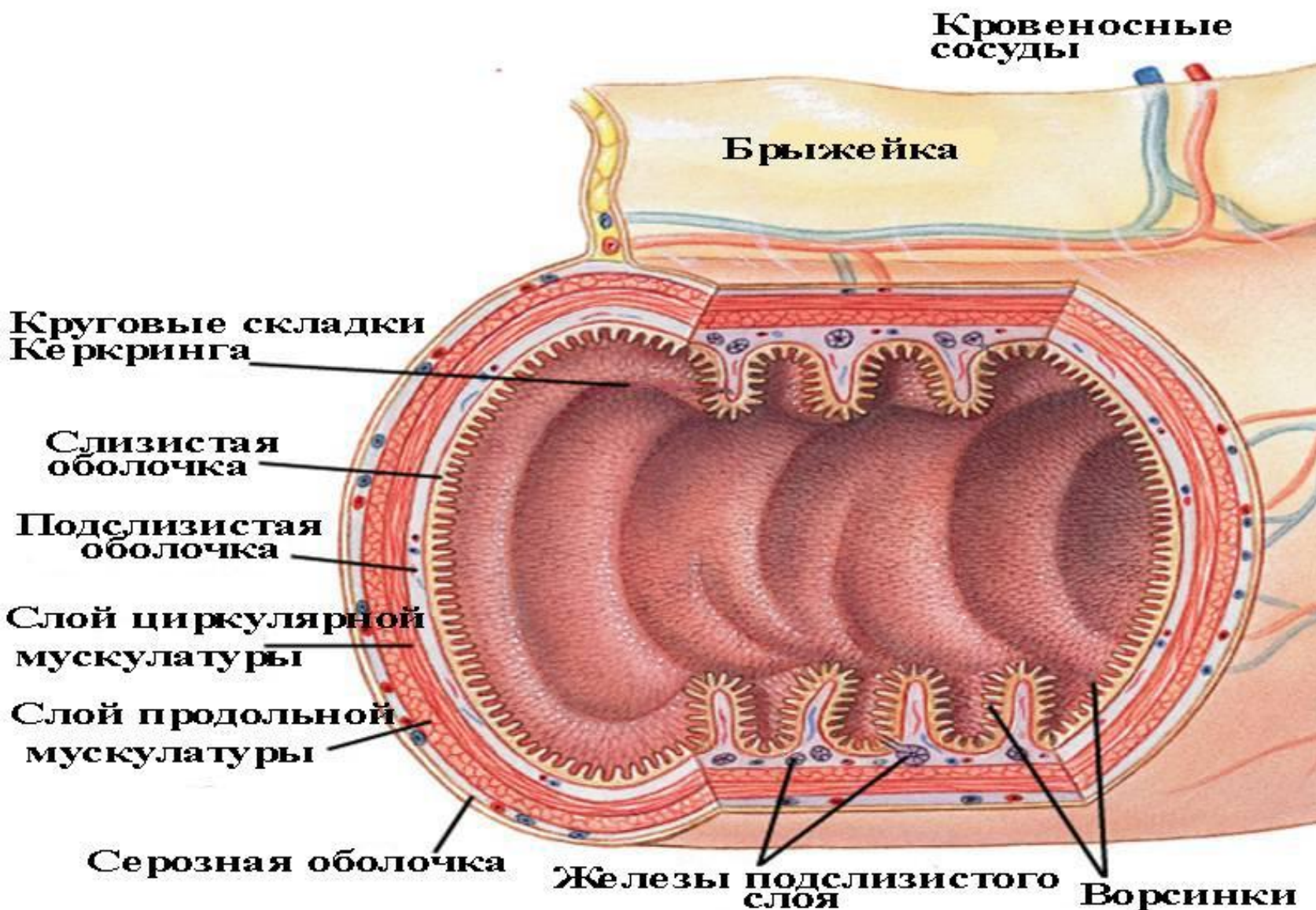

Ворсинки на слизистой

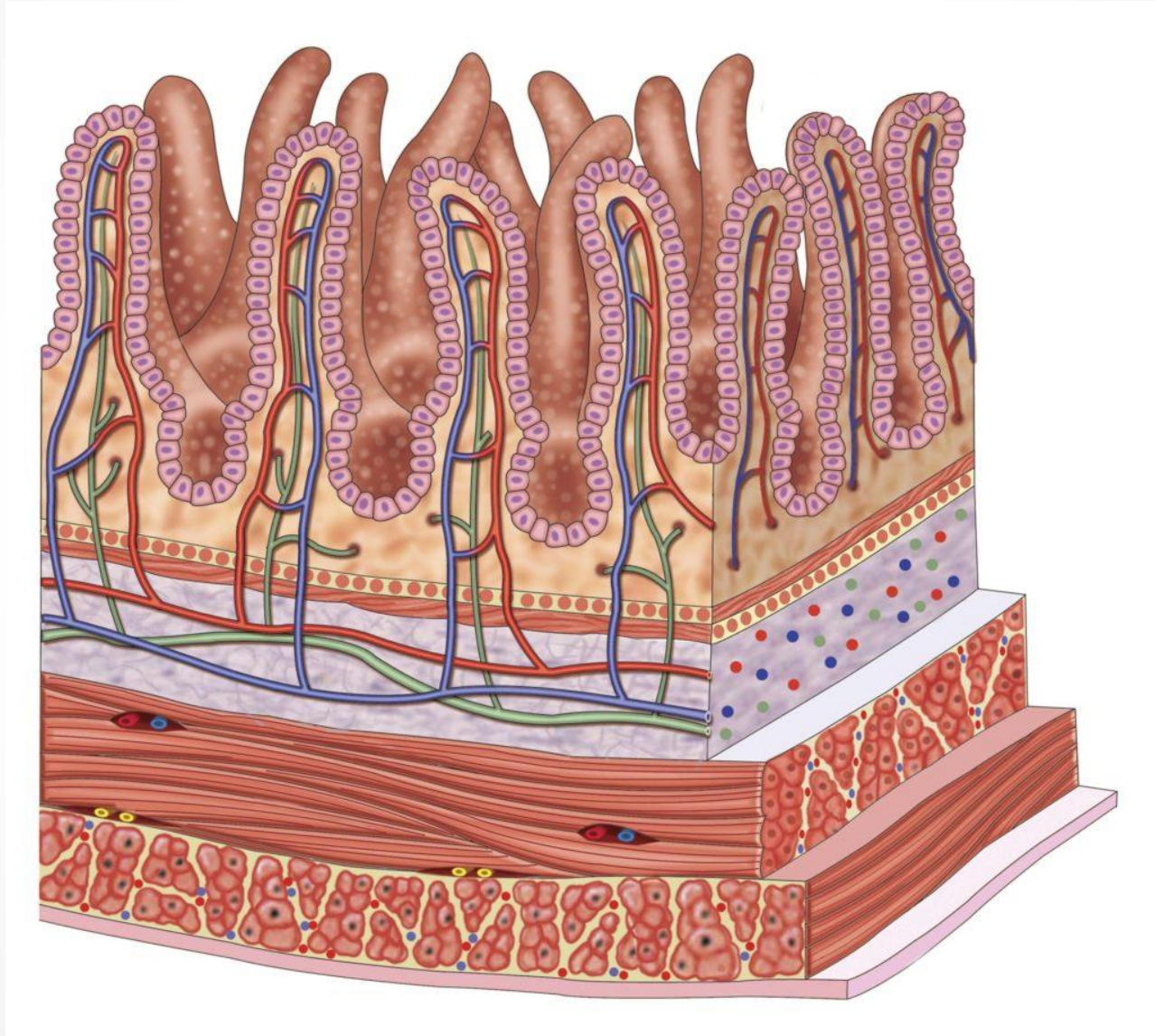

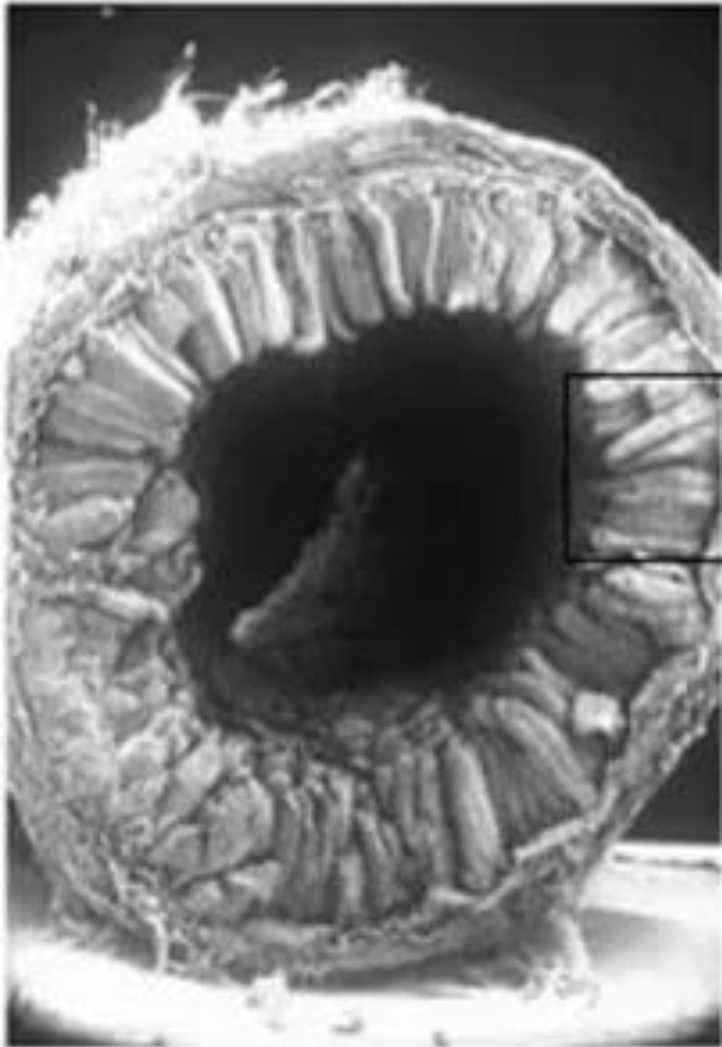

a

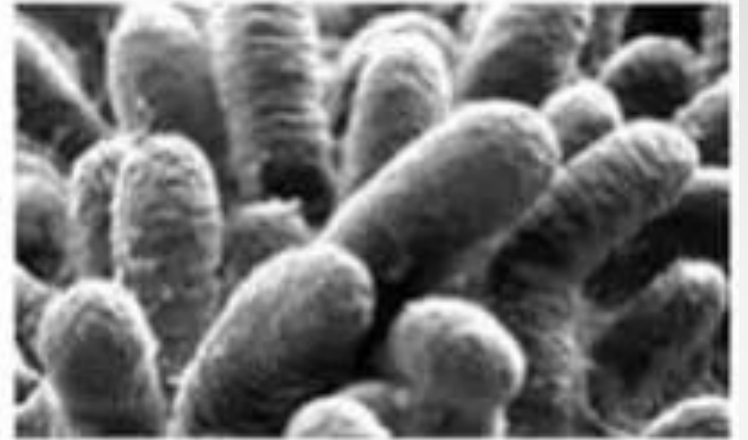

b

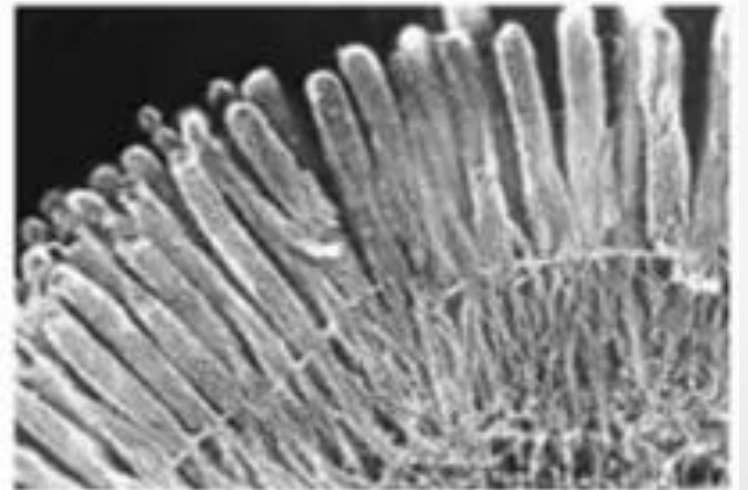

c

Микроворсинки

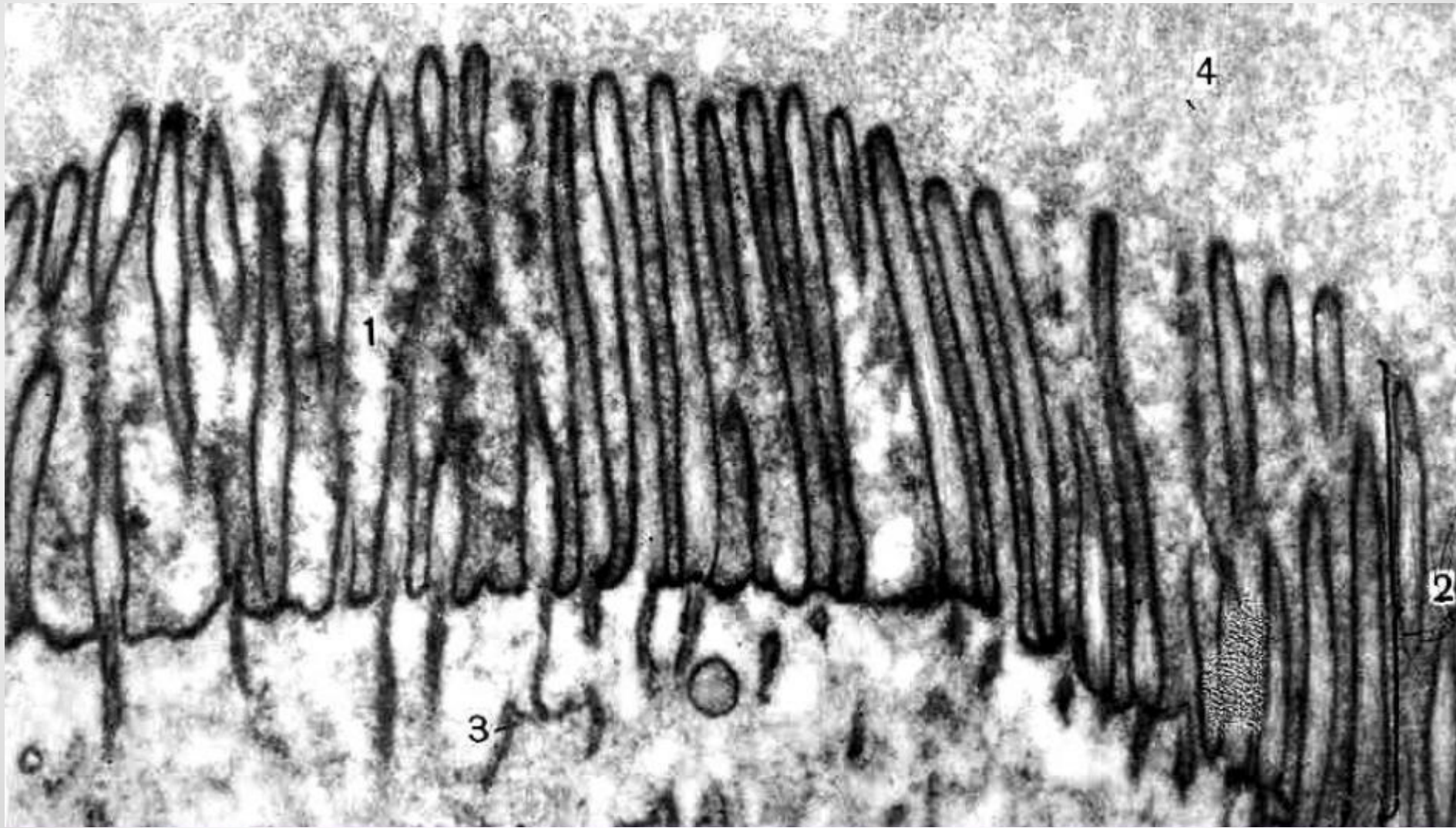

Микропрепарат тонкой КИШКИ

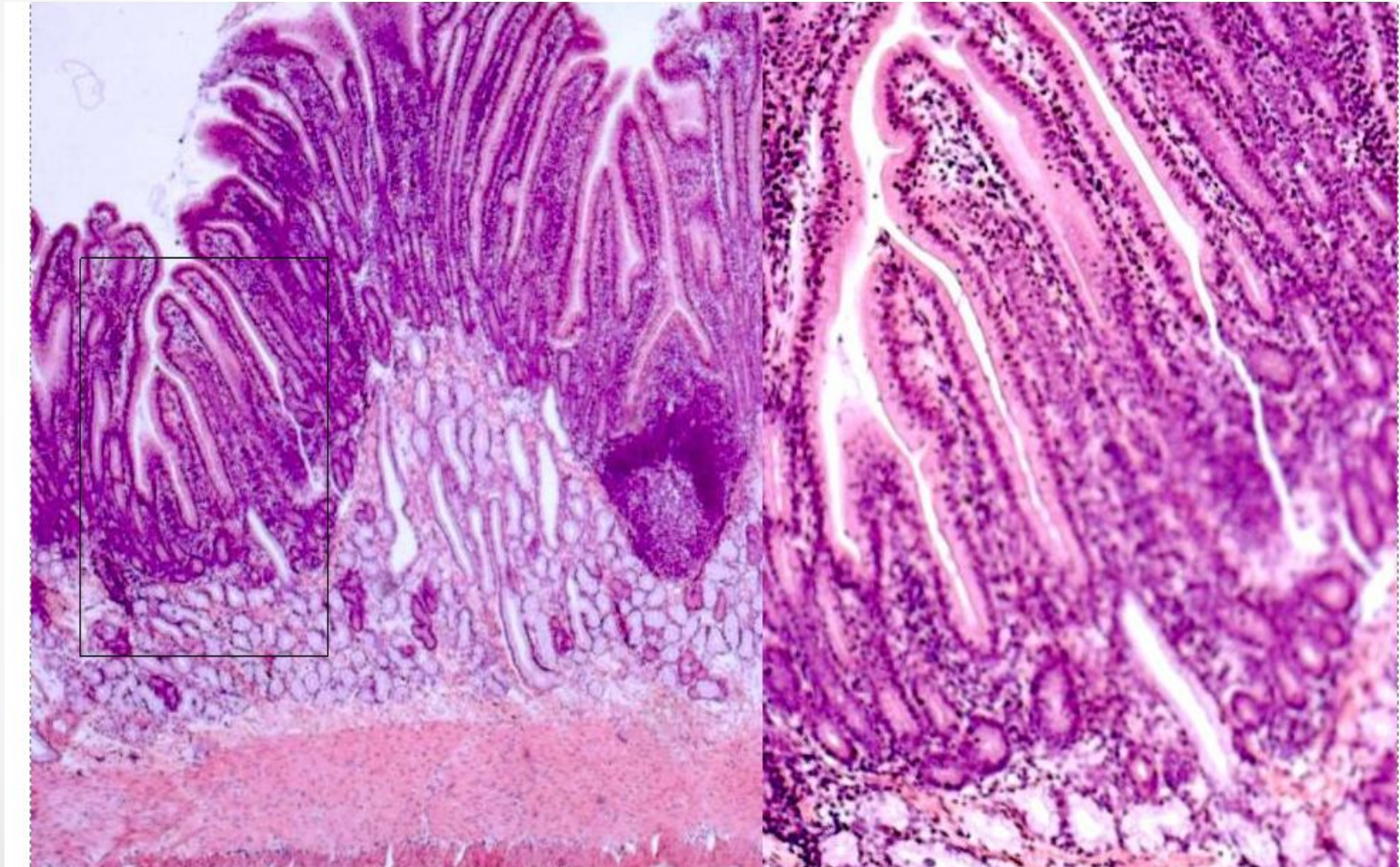

Толстый кишечник



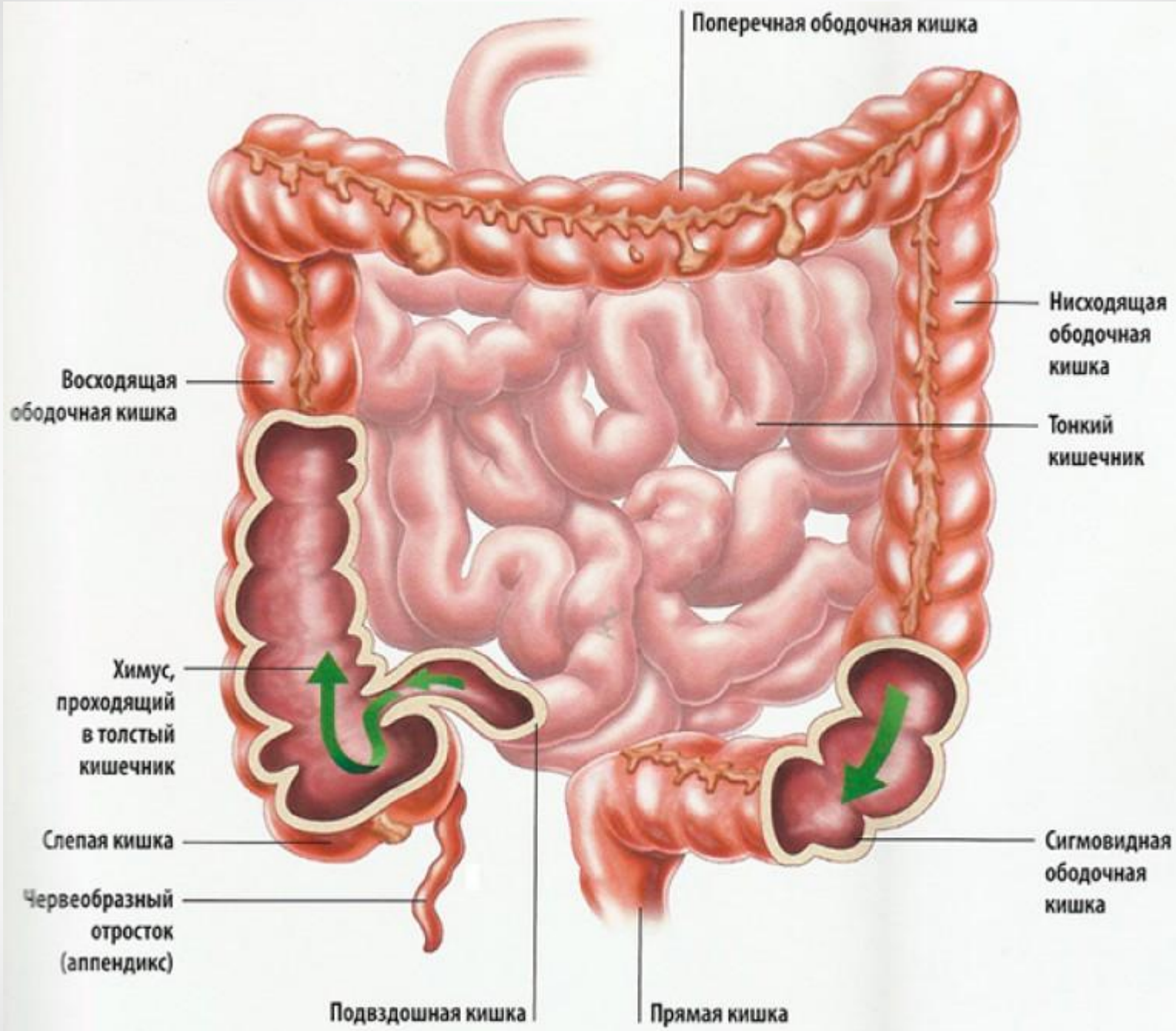

Микропрепарат толстого кишечника

