

Министерство образования, науки и молодежной политики Нижегородской области  
Государственное бюджетное профессиональное образовательное учреждение  
«Арзамасский коммерческо-технический техникум»

**Тема:** **ЕДИНАЯ ГОСУДАРСТВЕННАЯ СИСТЕМА  
ПРЕДУПРЕЖДЕНИЯ И ЛИКВИДАЦИИ ЧРЕЗВЫЧАЙНЫХ СИТУАЦИЙ  
(РСЧС)**

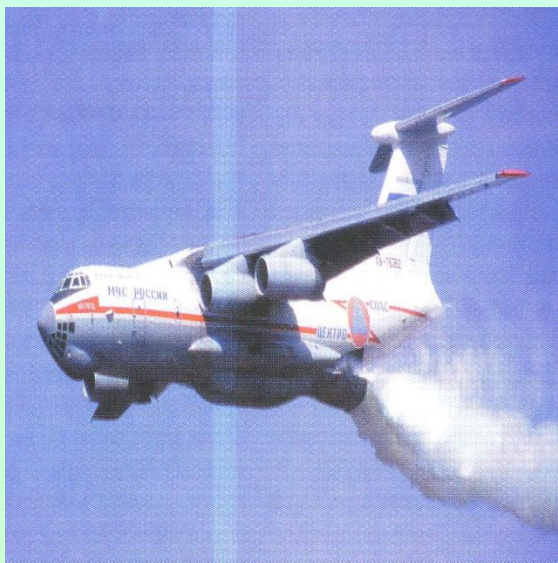

**Нормативно-  
правовые  
документы в  
области защиты  
от ЧС**





# КОНСТИТУЦИЯ РОССИЙСКОЙ ФЕДЕРАЦИИ

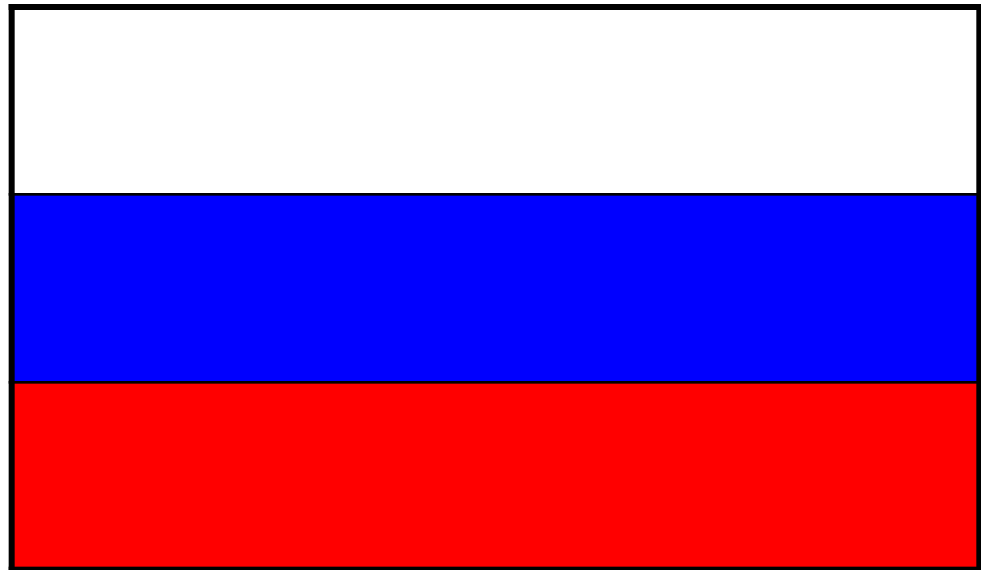

Принята всенародным  
голосованием **12.12.93**  
(с изменениями от 09.06.2001г.)



## ФЕДЕРАЛЬНЫЙ ЗАКОН

РОССИЙСКАЯ ФЕДЕРАЦИЯ

05.03.92

№ 2646-1

# О безопасности

## ФЕДЕРАЛЬНЫЙ ЗАКОН

РОССИЙСКАЯ ФЕДЕРАЦИЯ

21.12.94

№ 68

# О защите населения и территорий от ЧС природного и техногенного характера

(в ред. ФЗ РФ от 28.10.02 №129, от 22.08.04  
№122, от 04.12.06 №206, от 18.12.06 №232, от  
30.10.07 №241)



## Основные направления деятельности РСЧС:

1. **Предупреждение** возникновения и  
развития ЧС

2. **Снижение** размеров ущерба от ЧС

3. **Ликвидация** ЧС



# Постановление



## ПРАВИТЕЛЬСТВО РОССИЙСКОЙ ФЕДЕРАЦИИ

**30.12.03**

**№ 794**

### **О единой государственной системе предупреждения и ликвидации ЧС**

**(в ред. ПП РФ от 05.05.05 № 335,  
от 03.10.06 № 600)**

# Основные задачи и структура РСЧС



**Основная цель создания  
РСЧС - объединение  
усилий всех органов  
власти, их сил и средств в  
деле предупреждения и  
ликвидации ЧС**



**1. Заблаговременности**

**2. Учета особенностей**

**Основные принципы  
защиты населения и  
территорий от ЧС**

**4.  
Территориальности**

**3. Необходимой  
достаточности**

## **Основные задачи РСЧС:**



**1. Разработка и реализация правовых и экономических норм по обеспечению защиты населения и территорий от ЧС**

**2. Осуществление целевых и научно-технических программ, направленных на предупреждение ЧС и повышение устойчивости функционирования организаций, а также объектов социального назначения в ЧС**

## **Основные задачи РСЧС:**

**3. Обеспечение готовности к действиям ОУ, сил и средств**

**4. Сбор, обработка, и выдача информации в области ЗН и территорий от ЧС**

**5. Подготовка населения к действиям в ЧС**

**6. Прогнозирование и оценка социально-экономических последствий ЧС**

**7. Создание резервов финансовых и материальных ресурсов для ликвидации ЧС**

## **Основные задачи РСЧС:**

**8. Осуществление гос. экспертизы, надзора и контроля в области ЗН и территорий от ЧС**

**9. Ликвидация чрезвычайных ситуаций**

**10. Осуществление мероприятий по соц. защите населения, пострадавшего от ЧС**

**11. Реализация прав и обязанностей населения в области защиты от ЧС**

**12. Международное сотрудничество в области в области ЗН и территорий от ЧС.**

# Обязанности организаций в области ЗН и Т от ЧС:

1. Планирование и осуществление необходимых мер в области защиты работников организаций

2. Планирование и проведение мероприятия по ПУФ организаций и обеспечению жизнедеятельности работников организаций в ЧС

3. Создание, подготовка и поддержание в готовности к применению сил и средств предупреждения и ликвидации ЧС

4. Обучение работников организаций способам защиты и действиям в ЧС

5. Создание и поддержание в постоянной готовности ЛСО о ЧС

# РСЧС

## Подсистемы

### Функциональные

### Территориальные

Города, районы, организации

### Звенья



# СТРУКТУРА РСЧС

ПРАВИТЕЛЬСТВО РОССИЙСКОЙ ФЕДЕРАЦИИ

**МЧС РОССИИ**

Правит.  
КЧС и ПБ

Ф. округа  
Пол. Пред.

**РЦ ГОЧС**

Функциональные  
подсистемы

Министерства,  
агентства,  
службы РФ

**КЧС и ПБ**

**ОУ ГОЧС**

Территориальные подсистемы

Субъекты РФ

**КЧС и ПБ**

**ГУ МЧС России  
по субъекту РФ**

Муниципальные  
образования

**КЧС и ПБ**

**ОУ ГОЧС**

**Звенья  
ТП РСЧС**

**Организации**

**КЧС и ПБ**

**ОУ ГОЧС**

# ЕДИНАЯ ГОСУДАРСТВЕННАЯ СИСТЕМА ПРЕДУПРЕЖДЕНИЯ И ЛИКВИДАЦИИ ЧРЕЗВЫЧАЙНЫХ СИТУАЦИЙ



**ПРАВИТЕЛЬСТВО РОССИЙСКОЙ ФЕДЕРАЦИИ**

**Финансовые и материальные ресурсы**

**МЧС РОССИИ**

**Силы МЧС России**  
Войска ГО, ПСС,  
ЦАМО, ГПС, ГИМС

**Территориальные подсистемы**  
*Функциональные подсистемы*



Обеспечение безопасности граждан и территорий от угроз природного и техногенного характера



# Уровни РСЧС

**1. Федеральный**

**2. Межрегиональный (7 РЦ МЧС РФ)**

**3. Региональный (субъекты РФ)**

**4. Муниципальный (город, район)**

**5. Объектовый**

# Координационные органы:

**1. Федеральный**

**Правительственная  
КЧС и ПБ**

**2. Межрегиональный**

**Полномочный представитель  
президента РФ в Приволжском  
федеральном округе**

**3. Региональный**

**КЧС и ПБ**

**4. Муниципальный**

**КЧС и ПБ**

**5. Объектовый**

**КЧС и ПБ**

# Постоянно действующие органы управления:

<b>1. Федеральный</b>	<b>МЧС России</b>
<b>2. Межрегиональный</b>	<b>РЦ ГОЧС</b>
<b>3. Региональный</b>	<b>ГУ МЧС РФ по с/б РФ</b>
<b>4. Муниципальный</b>	<b>ОУ ГОЧС</b>
<b>5. Объектовый</b>	<b>ОУ ГОЧС</b>

# Органы повседневного управления:

**1. Федеральный**

**НЦУКС, ИЦ, ДДС**

**2. Межрегиональный**

**ЦУКС РЦ**

**3. Региональный**

**ЦУКС**

**4. Муниципальный**

**ЕДДС**

**5. Объектовый**

**ДДС**



# Структура муниципального звена ТП РСЧС

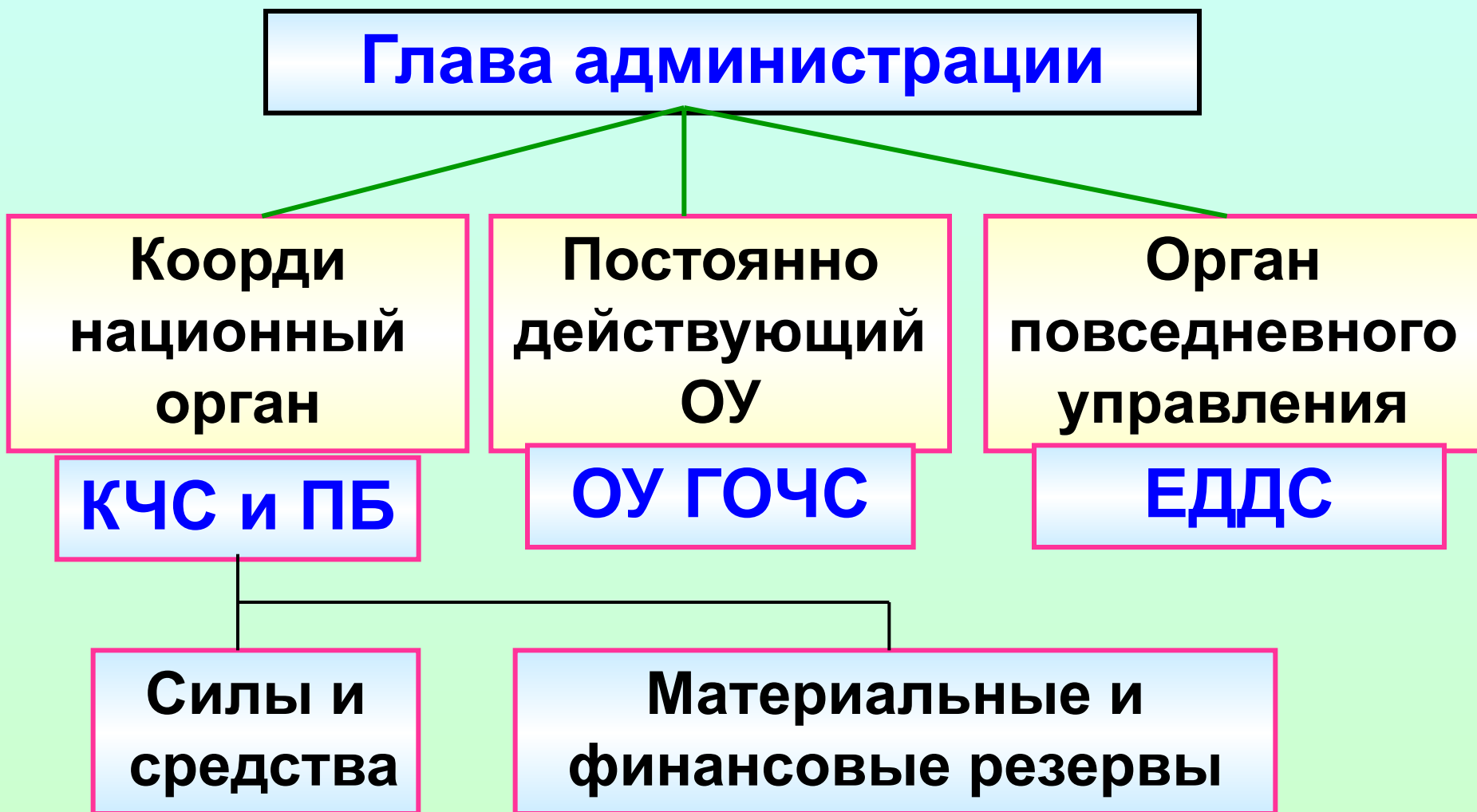

# Структура объектового звена ТП РСЧС

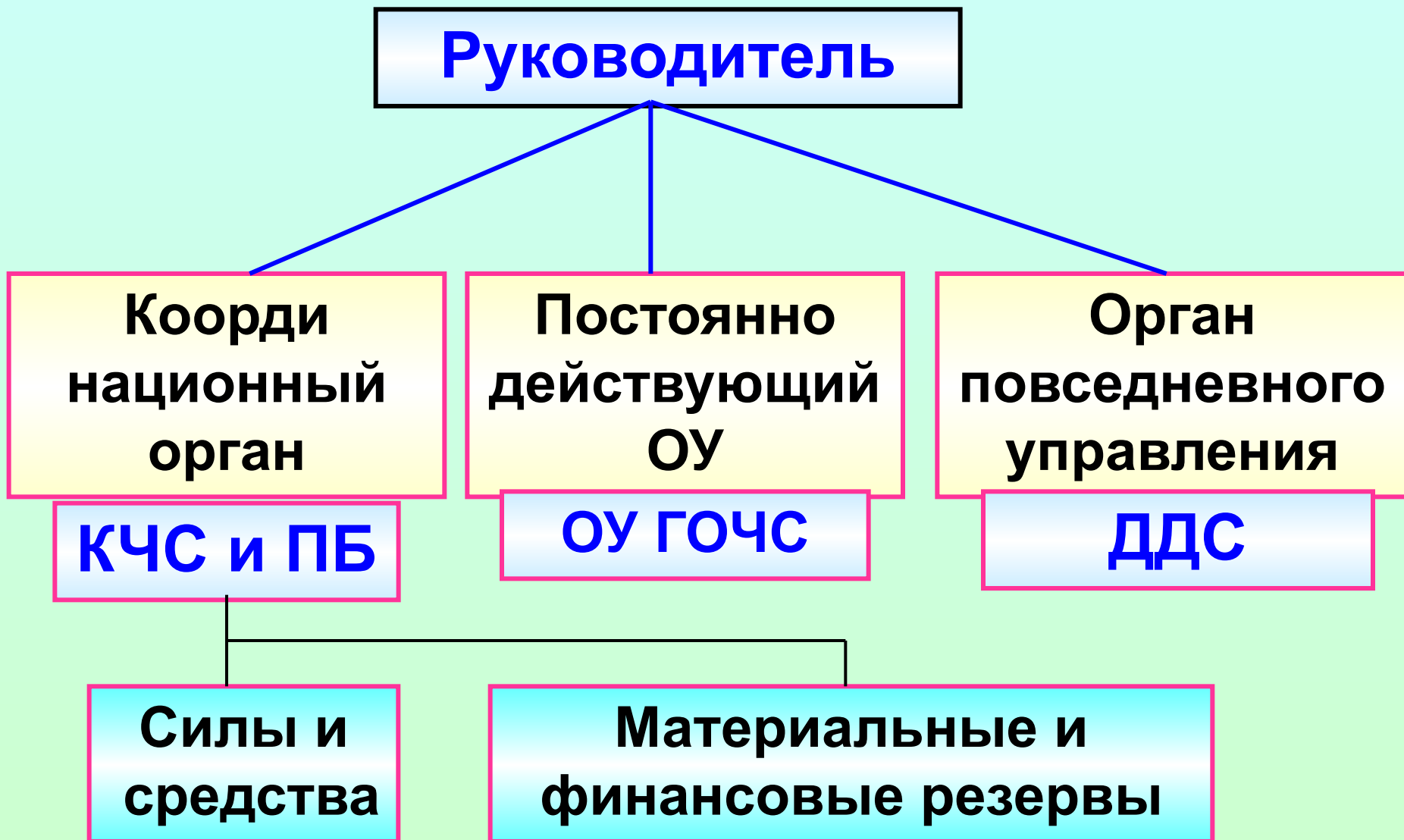

# Режимы функционирования органов управления, сил и средств РСЧС



## Режимы функционирования:

```
graph TD; A([Режимы функционирования:]); A --> B(Повседневной деятельности); A --> C(Повышенной готовности); A --> D(Режим ЧС); E[Решение о вводе режимов принимают:]; E --> F(Правительство РФ); E --> G(Председатель КЧС и ПБ);
```

**Повседневной  
деятельности**

**Повышенной  
готовности**

**Режим ЧС**

**Решение о вводе режимов принимают:**

**Правительство  
РФ**

**Председатель  
КЧС и ПБ**



# КЛАССИФИКАЦИЯ СИЛ И СРЕДСТВ РСЧС



**СИЛЫ И СРЕДСТВА  
НАБЛЮДЕНИЯ И КОНТРОЛЯ**



**СИЛЫ И СРЕДСТВА  
ЛИКВИДАЦИИ ЧС**



(Постановление Правительства РФ  
«О силах и средствах РСЧС» от 03.08.96 № 924)

**СИЛЫ И СРЕДСТВА НАБЛЮДЕНИЯ И  
КОНТРОЛЯ ПРОВОДЯТ:**

ГОСУДАРСТВЕННЫЙ НАДЗОР

ИНСПЕКТИРОВАНИЕ

КОНТРОЛЬ СОСТОЯНИЯ ПРИРОДНОЙ СРЕДЫ

НАБЛЮДЕНИЕ ЗА ПРИРОДНЫМИ ПРОЦЕССАМИ И ЯВЛЕНИЯМИ

КОНТРОЛЬ КРИТИЧЕСКИ ВАЖНЫХ ОБЪЕКТОВ

КОНТРОЛЬ ПРОДУКТОВ ПИТАНИЯ, и т.д.



ПСР

Силы и средства ликвидации ЧС

АСР



**Силы и средства ликвидации ЧС  
федерального уровня:**

**1. Поисково-спасательная служба МЧС России**

**2. Государственное унитарное авиационное  
предприятие**

**3. Центральный аэромобильный отряд ЦАМО**

**4. Центральный военизированный отряд «Лидер»**

**5. Федеральная противопожарная служба**

**6. Служба ПСР на водных акваториях**

**7. ГИМС, войска ГО и др.**

**Силы и средства ликвидации ЧС  
межрегионального уровня:**

**1. Поисково-спасательные отряды  
(аварийно-спасательные отряды);**

**2. Отдельная смешанная авиаэскадрилья**

**3. Пожарно-спасательные отряды**

**4. Войска ГО и др.**

**Силы и средства ликвидации ЧС  
регионального уровня:**

**1. АСФ территориальной  
подсистемы РСЧС**

**2. Территориальные НАСФ**

**3. Войска МО, МВД.**

**Силы и средства ликвидации ЧС  
муниципального уровня:**

**1. Отряды экстренного  
реагирования (ОЭР)**

**2. АСФ городского (районного)  
звена территориальной подсистемы РСЧС**

**3. Территориальные НАСФ.**



**Силы и средства ликвидации ЧС  
объектового уровня:**

**1. Ведомственные  
спасатели**

**2. Штатные АСФ организаций**

**3. НАСФ.**



**Привлечение АСС и АСФ к ликвидации ЧС осуществляется:**

**1. В соответствии с планами предупреждения и ликвидации ЧС;**

**2. В соответствии с планами взаимодействия при ликвидации ЧС;**

**3. По решению органов, осуществляющих руководство деятельностью АСС и АСФ.**

**Принципы создания и порядок  
применения нештатных аварийно-  
спасательных формирований  
(НАСФ)**

# НАСФ

– это самостоятельные структуры

созданные на нештатной основе

оснащенные специальными техникой,  
оборудованием, снаряжением, инструментами и  
материалами

подготовленные для проведения АСДНР в очагах  
поражения и в зонах ЧС.

1.Имеющими  
ПОО и  
эксплуатирую  
щими их

2. Имеющими важное  
оборонное и  
экономическое  
значение

**НАСФ**  
**создаются**

**организациям**

4.Другими орга  
низациями  
из числа  
своих  
работников

3. Представляющими высокую  
степень опасности  
возникновения ЧС в военное и  
мирное время

Приказ МЧС России от 23.12.05 № 999

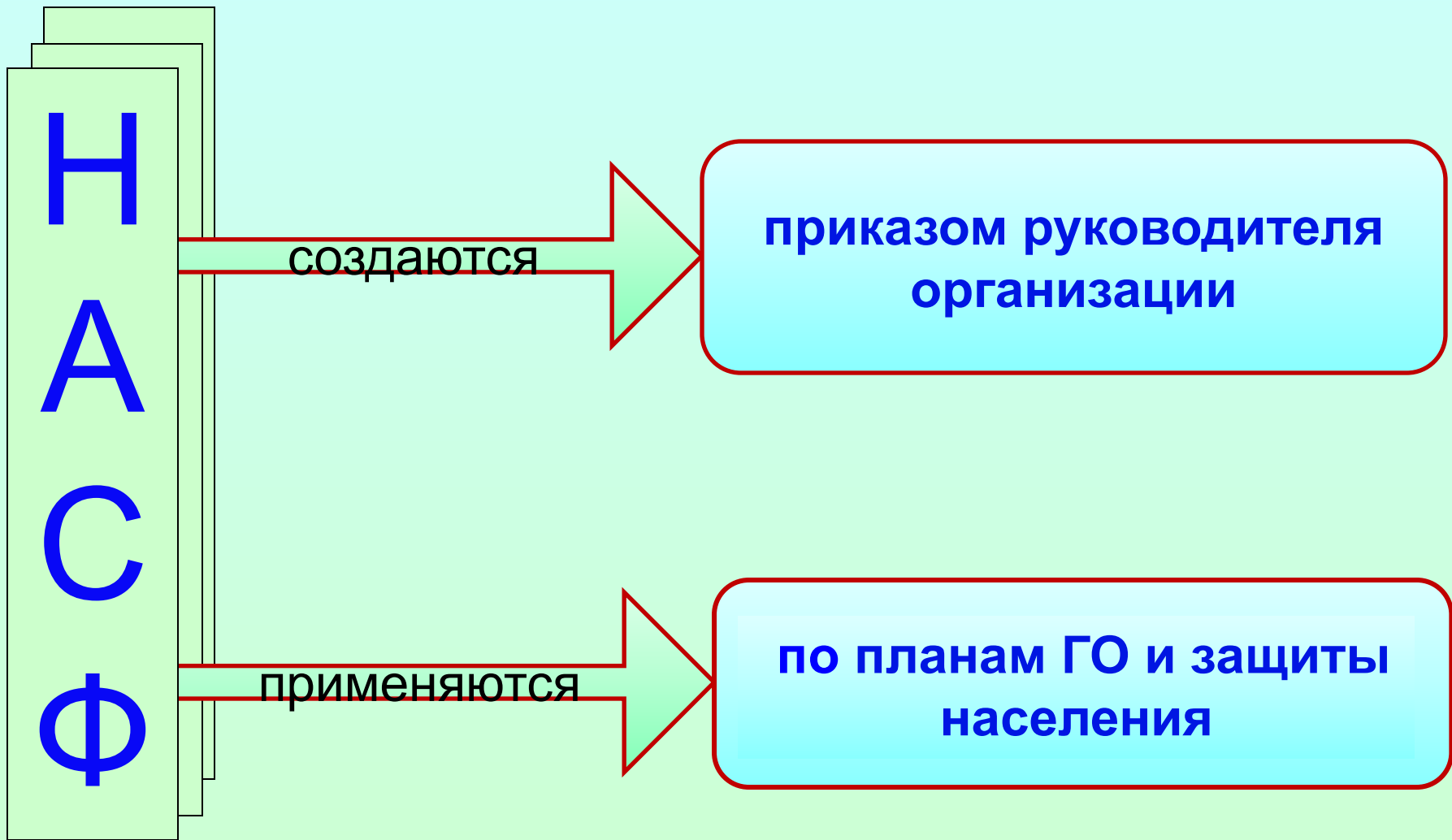

**Состав,  
структура  
и  
оснащени  
е НАСФ**

**определяются**

**руководителями  
организаций**

**согласовываются**

**с  
территориальным  
органом МЧС  
России**

**Готовность АСС и  
АСФ к  
реагированию на  
ЧС и проведению  
работ по их  
ликвидации**

оценивается

**аттестации**

в ходе

**проверки**

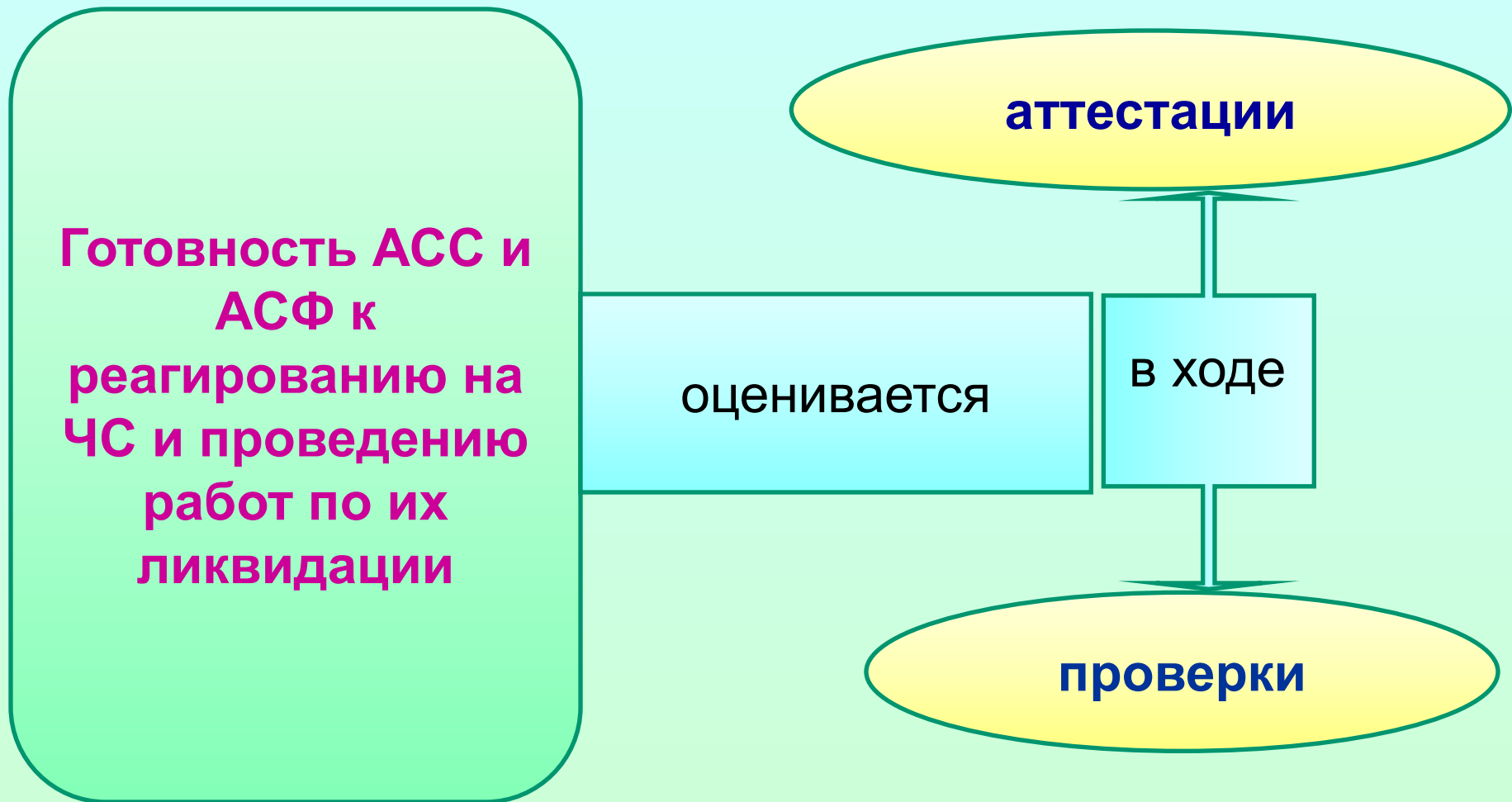



# Основные задачи НАСФ:

1. Проведение АСР и первоочередное жизнеобеспечение населения, пострадавшего при ведении военных действий или вследствие этих действий



# *Основные задачи* **НАСФ:**

**2. Участие в ликвидации ЧС природного и техногенного характера, а также в борьбе с пожарами**



# **Основные задачи НАСФ:**

**3. Санитарная  
обработка населения,  
специальная  
обработка техники,  
зданий и  
обеззараживание  
территорий**





# Основные задачи НАСФ:

4. Обнаружение и  
обозначение районов,  
подвергшихся РХБЗ.



# Основные задачи НАСФ:

**5. Участие в  
восстановлении  
функционирования  
объектов ЖОН**



# Основные задачи НАСФ:

6. Обеспечение мероприятий ГО по вопросам восстановления и поддержания порядка, связи и оповещения, защиты животных и растений, медицинского, автотранспортного обеспечения.



# ВИДЫ НАСФ

## 1. ПО СОСТАВУ

**ПОСТЫ**

**группы**

**звенья**

**команды**



# ВИДЫ НАСФ

## 2. ПО ПОДЧИНЕННОСТИ:

организаций

территориальные

# ВИДЫ НАСФ

## 3. ПО ПРЕДНАЗНАЧЕНИЮ:

### Общего назначения:

- Разбора завалов
- Спасательные и др.

### Специального назначения:

- РХБ наблюдения и разведки;
- РХБ защиты
- Противопожарные;
- Аварийно-технические
- Инженерной разведки и
- разграждения и др.

**Сроки  
приведения  
в  
ГОТОВНОСТЬ  
НАСФ**

**< 24 час**

**мирное время**

**≤ 6 час**

**военное время**



# *В НАСФ могут включаться:*

**1. Военнообязанные, имеющие моб. предписания на период до их призыва (мобилизации)**

**2. В период военного положения НАСФ доукомплектовываются невоеннообязанными.**

**Обеспечение НАСФ техникой и имуществом**  
осуществляется за счет техники и имущества,  
имеющихся в организациях для обеспечения  
производственной деятельности.



**Организация закупает и хранит:**



**СРЕДСТВА:**

**РХБ разведки и контроля;  
СИЗ; инженерные;  
связи и оповещения;  
спецобработки;  
медицинской защиты,  
пожаротушения**



**ИМУЩЕСТВО:**

**служб тыла;  
прод. службы;  
ПУ, ЗС;  
тренажеры и  
специальные  
учебно-  
методические  
пособия**