Викторина по истории для 7-10 классов

Авторы работы: Евдокимова Анастасия Романовна и Королькова Екатерина Андреевна, МБОУ «СОШ №135 имени академика Б.В. Литвинова», 10Б

Нажми на мальчика

Привет! Меня зовут Федя. Сегодня мы вместе с тобой пройдем викторину по истории, чтобы закрепить твои знания! Я подготовил для тебя немного заданий, надеюсь, что все их ты сделаешь без проблем. Удачи! ☺

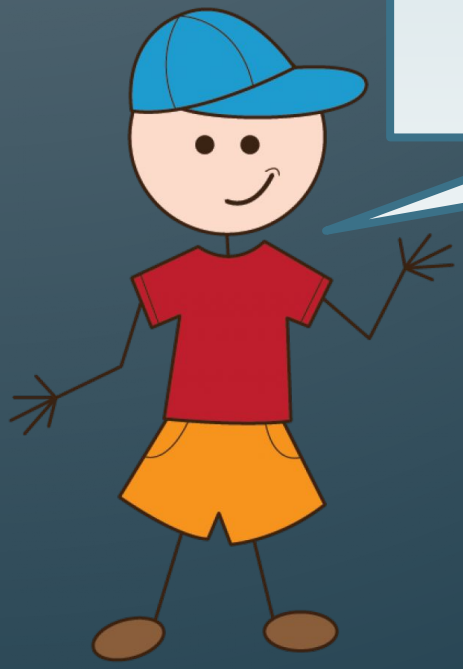

Какое из изобретений не связано с Великими географическими открытиями в XV—XVI веках?

Компас

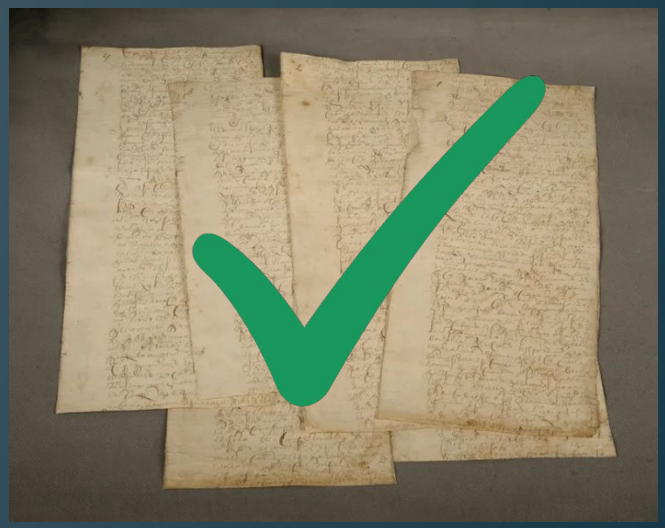

Бумага

Первое задание состоит в том, что ты должен выбрать и нажать на картинку, на которой изображен правильный ответ

Какая война шла в 1616—1646 годах в Европе?

Второе задание состоит в том, что тебе нужно отгадать кроссворд, но, чтобы получить слово, тебе необходимо из каждого угаданного тобою слова вставить в кроссворд лишь первую его букву

1	2	3	4	5	6	7	8

1. Степь в тропическом поясе с редкими деревьями и кустарниками
2. Специалист по организации охоты, ведению лесного хозяйства.
3. Связка прутьев или веток, используемая для подметания помещений, но иногда и уличных территорий.
4. Род хвойных вечнозелёных деревьев семейства Сосновые
5. Переносное приёмо-передающее устройство
6. Историческая общность людей
7. Физическое лицо, творческим трудом которого создано произведение
8. Крайняя форма гнева

Определите основное занятие жителей нашей страны в XVI веке.

Е Ы Л Г С Е Ш Е В Ь З Т Ё М Ъ Щ Д Н Ф Х К Л И П Й У Е А Ж Я Ч Э О Ю Ц Б Р

Третье задание заключается в том, что ты должен ответить на вопрос, нажимая на правильные буквы. Правильные буквы нужного слова будут перемещаться в клеточки, а неправильные – исчезать.

Сопоставьте события с правильными датами

1670–1671 г.

1558-1583 г.

1648 г.

1662 г.

Медный бунт

Соляной бунт в Москве

Восстание под предводительством Степана Разина

Ливонская война

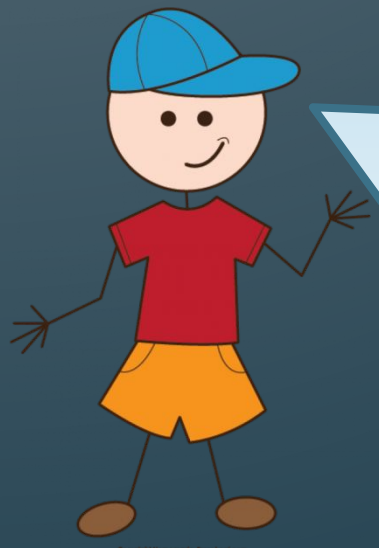

Четвертое задание заключается в том, что ты должен расставить даты по верным событиям. Подумай, а затем нажми на дату, и она переместится на верное событие.

Отгадай князя по портрету и описанию

Великий князь московский, первым объявил себя "государем всея Руси"

Великий князь всея Руси 1505-1533, сын Ивана III и Софьи Палеолог

Великий новгородский, а в последствии и киевский князь.

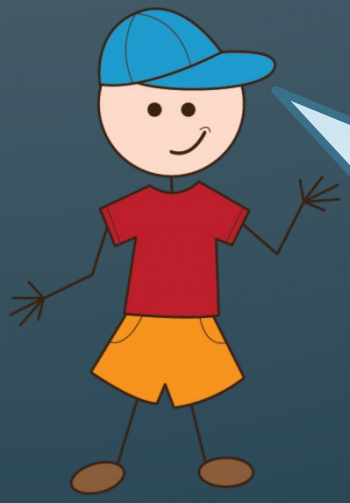

Последнее твоё задание заключается в том, что ты должен по портрету и описанию угадать князя. После нажатия на портрет ты увидишь его имя, но, постарайся сначала отгадать сам, а потом просто проверь себя ☺

Нажми на мальчика

?
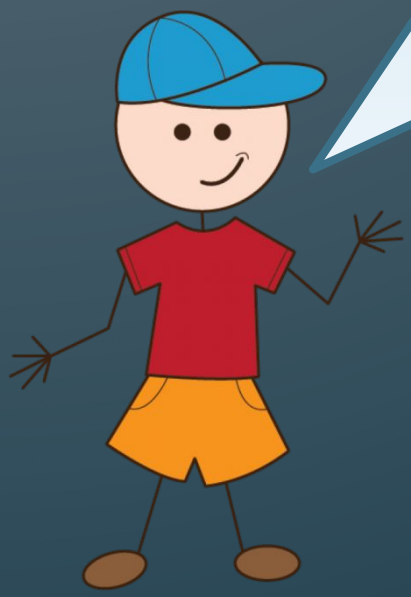
Спасибо большое, что прошёл эту викторину вместе со мной. Надеюсь, тебе все понравилось, и ты смог закрепить все полученные ранее знания. Удачи тебе в дальнейшем изучении истории! ☺️