

ВОДОЗАБОР

вахтовый лагерь подрядных организации

Отчет
результата комплексной проверки соблюдения требований
охраны труда, охраны окружающей среды, санитарно-
эпидемиологические требования, промышленной
безопасности, пожарной и электробезопасности.



Выгребная яма глубиной более 1,5 м не ограждена жёсткими ограждениями, а также не установлены предупреждающие знаки безопасности.



В автобусе двух пассажирских сидениях нет ремней безопасности, а также не проводится влажная уборка внутри салона.



Неисправные ручные инструменты (лопата, молоток).



На электроинструменте (отбойный молоток) нет информации об испытании.



В сварочном посту нет огнетушителя, установлен не исправная сварочная маска (нет защитного стекла), а также рабочие место захламлено материалами.



Не закреплена электрическая розетка в жилом контейнере.



Нетщательно изолирован электрически кабель обогревателя.



Нет освещения у выхода из жилой комнаты (жилой контейнер).



Допускается несанкционированного складирование мусора (переполнены контейнеры для сбора отходов)



Без присмотра к ёмкости водовоза подключен тень электронагреватель ночное время

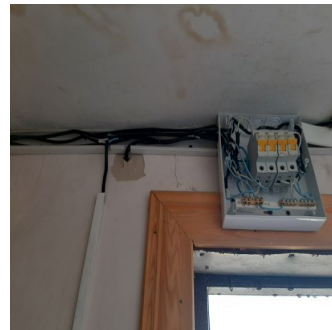

Эксплуатируются электрические приемники без защитных корпусов



Повреждённые электрораспределительные коробки



Электросветильниках нет защитных плафонов



Не закрыты кабельные каналы в жилых вагончиках



В кухне инвентарь не промаркирован. В наличии имеется только одно ведро и швабра для кухни и медпункта. По требованию СанПиН должно быть отдельный инвентарь для каждого помещения и должен быть промаркирован. У повара санитарная мед книжка просрочено, форма одежды не соответствует требованию СанПиН. Нет сбора двух суточной пробы готовой пищи.



Помещение мед пункта не соответствует требованиям СанПиН. Медикаменты разбросаны на кровати, с посторонними предметами в условиях полной антисанитарии. Имеющейся СИЗ распакован, комплект не полный.

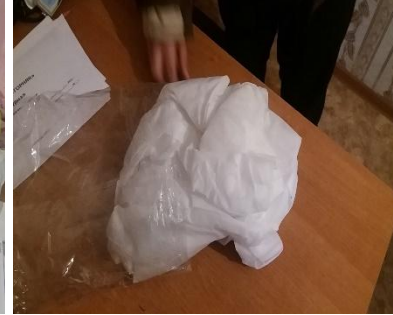

Входные кабели без кабелегонов. Отсутствуют одно линейные схемы эл. щитков.



Наружные кабели без гофра шланга, вход кабеля в вагон без фитинга.



Освещения без светильников в вагонах.



Кабеля торчат не изолированы.



Кабеля не закрыты кабель каналом в даль стены.



Розетки не закреплены.



Отсутствует однолинейные эл.схемы щитков.



Переход кабелей без фитингов.



Провода освещения без гофры.



Кабель каналы не закреплены.



Провода розеток без кабель каналов.



Провода лишние торчат.



Пластиковый потолок расплавлен.



Провода розеток без кабель каналов.



Плафон светильника в негодном состоянии.



Масленные обогреватели используются через самодельных эл.переносок.



Кабель не закрыты в кабель каналах.



Кабель канал отсутствует.



Кабеля входе в вагон без фитингов.



Нет светильников.



Кабель каналы не закрыты.



Нету защитного плафона светильника ЛБ40.



Кабель каналы не исправны.

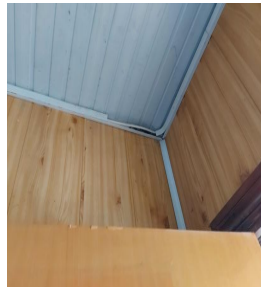

Плафон светильника не родной.



Кабеля без кабель каналов.



Кабель канал не закрыт.



Провода без гофры.



Не закрыты кабель каналы.



Кабель каналы не закрыты.



Кабеля без гофры.

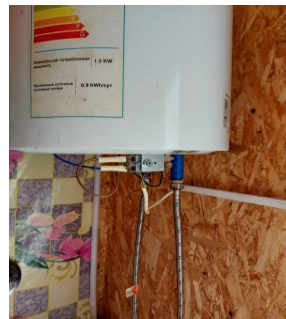

Провода не закрыты от аристана.



Кабель каналы не закрыты.



Самодельный разъем на 380В.



Укладка кабелей не у порядочная.



Заземляющие провода не закреплены.



Не понятные кабели не изолированные.



Все наружные кабели у кладены не по правила ПЭУ, без гофры.



Все наружные кабели у кладены не по правила ПЭУ, без гофры.