

Тема: История социологии. Основные социологические теории



1. История социологии (классический этап)

- Позитивизм
- Социологизм Эмиля Дюркгейма
- Понимающая социология Макса Вебера
- Теория социального действия Толкота Парсонса

2. Современные социологические теории

- Социология повседневности (феноменологическая социология). А. Шюц
- Социальный конструктивизм П. Бергера, Т. Лукмана
- Этнометодология Г. Гарфинкеля
- Теория фреймов И. Гоффмана



Предмет социологии

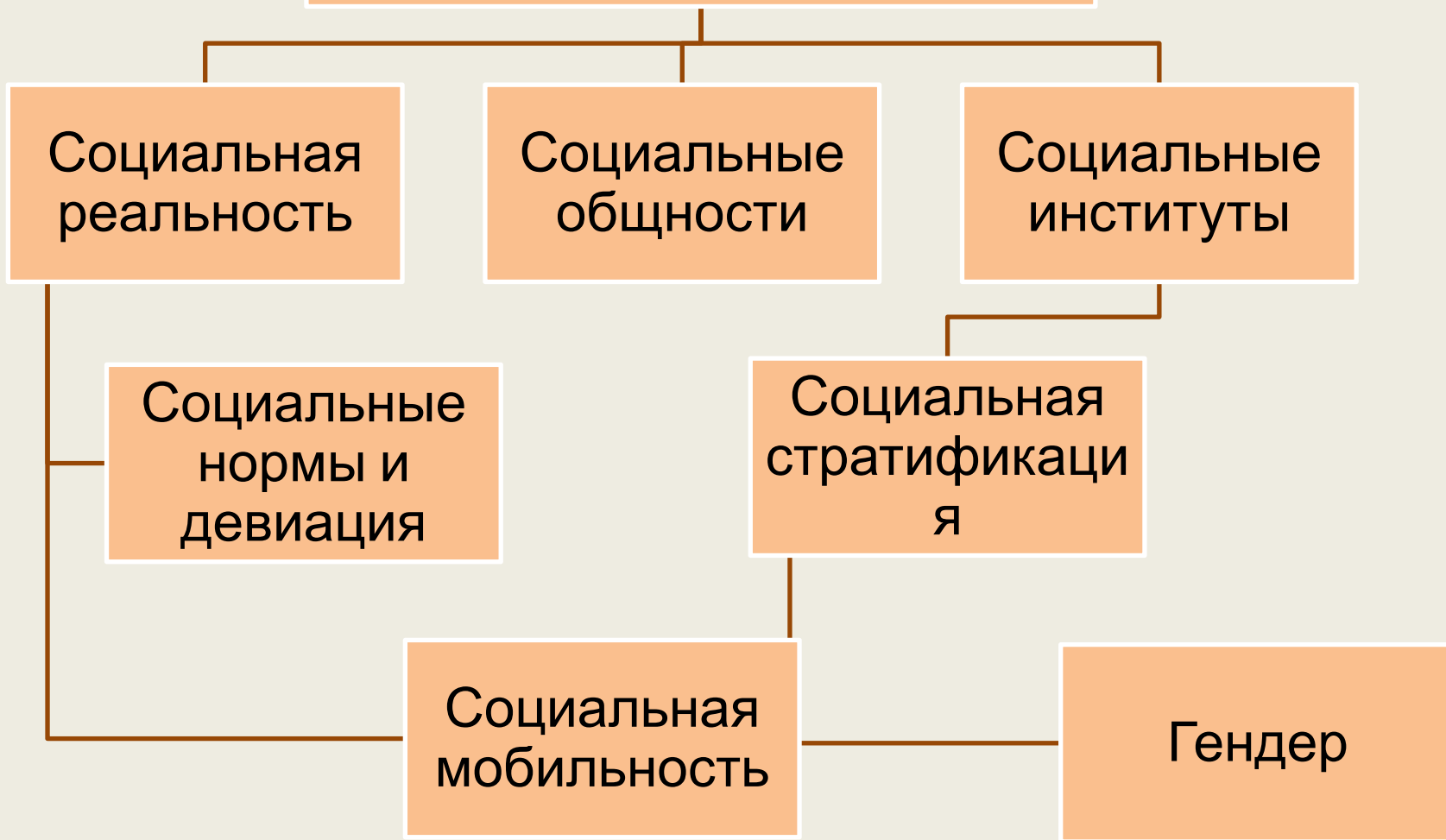

Социальная реальность

Социальный
реализм



Социальный
НОМИНАЛИЗМ

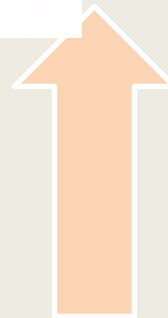

Newton vs Einstein

Gravity IS
a Force

Gravity is NOT
a Force

How do we connect their theories?

Реализм

- парадигмальная установка социально-исторического познания, основанная на трактовке общества и его исторической эволюции в качестве объективной реальности, внеположенной индивидуальному сознанию в рамках субъектно-объектной оппозиции



Номинализм

- теоретическая и методологическая ориентация, сущность которой заключается в том, что источником и единственным субъектом социального объявляются индивид и его действие социальное, в связи с чем отрицается онтологическое содержание понятий, выражающих любое социальное целое (общество, организация, группа и т.д.).

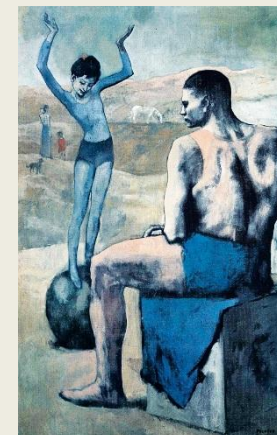

Огюст Конт (1798-1857)

«Cours de philosophie positive»



- Позитивизм в социологии
- Социальная статика и социальная динамика

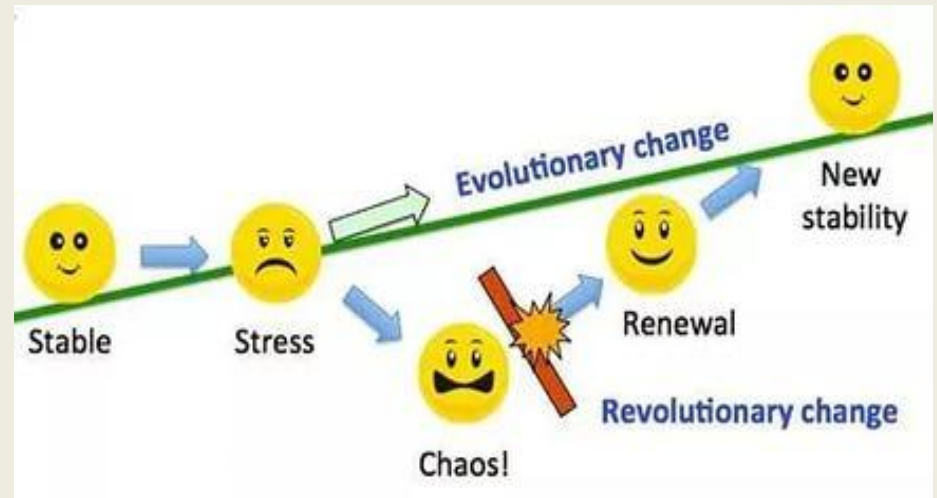

Социология позитивна

СОЦИОЛОГИЯ (Соц. физика, соц. физиология)



БИОЛОГИЯ



Позитивизм:

- 1) Общество = организм = система
- 2) Прогрессивное развитие элементов системы
- 3) Возможность объективного изучения и верификации:
Эксперимент и наблюдение – основные методы

Главная задача социологии - поиск объективных, не зависящих от конкретного человека законов общественного развития

Состояние общества

Статика

- Порядок
- Стабильное существование структур
- Изучение того, как структуры общества, функционируют, взаимодействуют друг с другом по отношению к обществу в целом

Динамика

- Изучение проблем социального развития
- Принципы изменений в обществе



- Соц. функционализм

Герберт Спенсер (1820-1903)

- Социальная эволюция:
 - *От однородности к дифференциации*
 - *От разъединенности к интеграции*
 - *От неопределенности к определенности*
- В обществе приспособабливаются сильнейшие личности и институты
- Социология - наука об изучении структурных и функциональных изменений, которые проходят в обществе

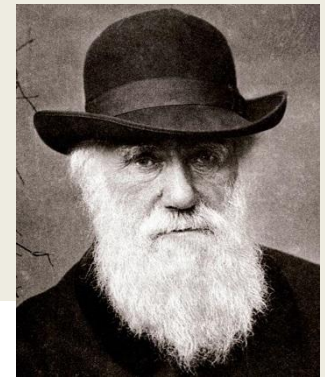
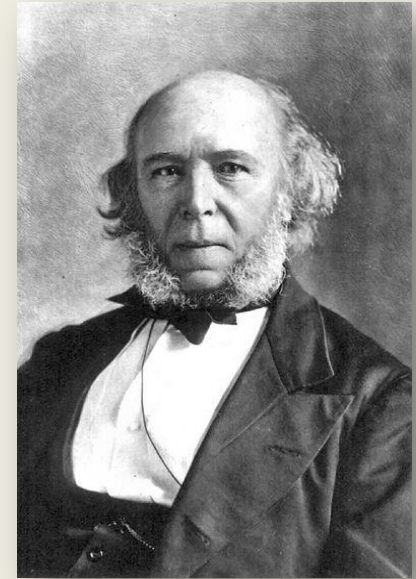

Социальные институты

- *Домашние институты* — семья, брак, проблемы воспитания.
- *Обрядовые (церемониальные)*
- *Политические*
- *Церковные*
- *Профессиональные и промышленные*

Вывод: Социальные институты — это механизмы самоорганизации совместной жизни людей.

Они обеспечивают превращение асоциального по природе человека в социальное существо, способное к

совместным действиям

Эмиль Дюркгейм (1858-1917)

«Самоубийство или социологический

этюд»

1) Социологизм vs психологизм

Социальный реализм

- Социальный факт/Соц институт
- Принудительная сила
- Независим от индивида

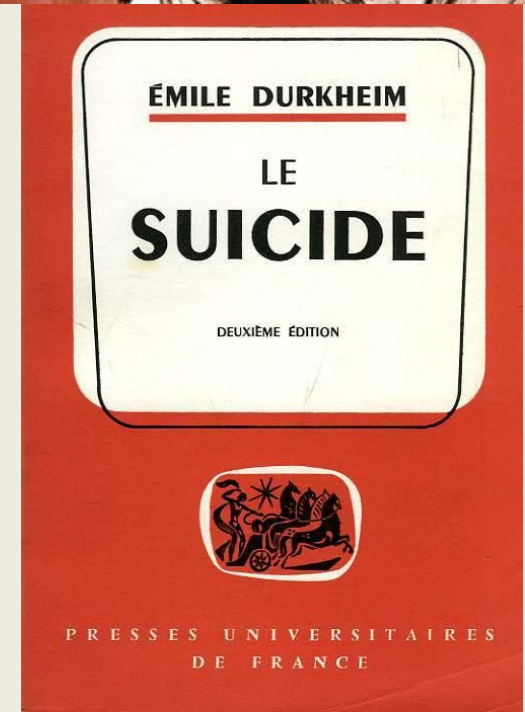
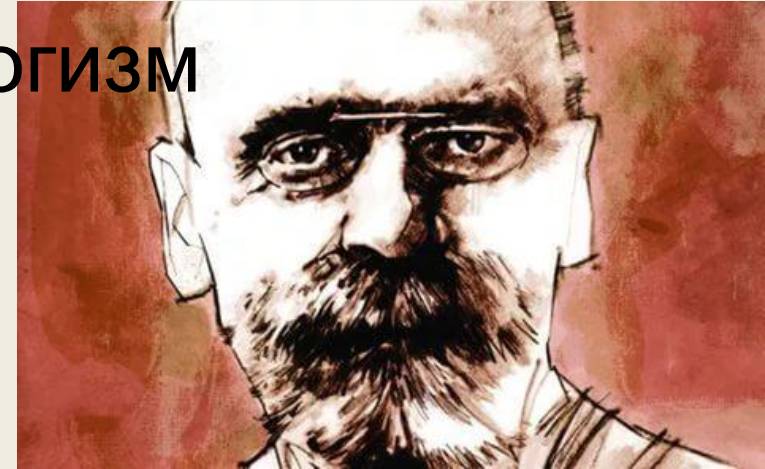

Видео-лекции

- А.Гофман Общество в теории Э. Дюркгейма // Постнаука
(<https://yandex.ru/video/search?text=%D1%8D%D0%BC%D0%B8%D0%BB%D1%8C%20%D0%B4%D1%8E%D1%80%D0%BA%D0%B3%D0%B5%D0%B9%D0%BC&path=wizard&noreask=1&filmId=4941209294219399669>)
- Жизнь и теория Дюркгейма (на англ, с рус. субтитрами) / <https://www.youtube.com/watch?v=z9W0GQvONKc>

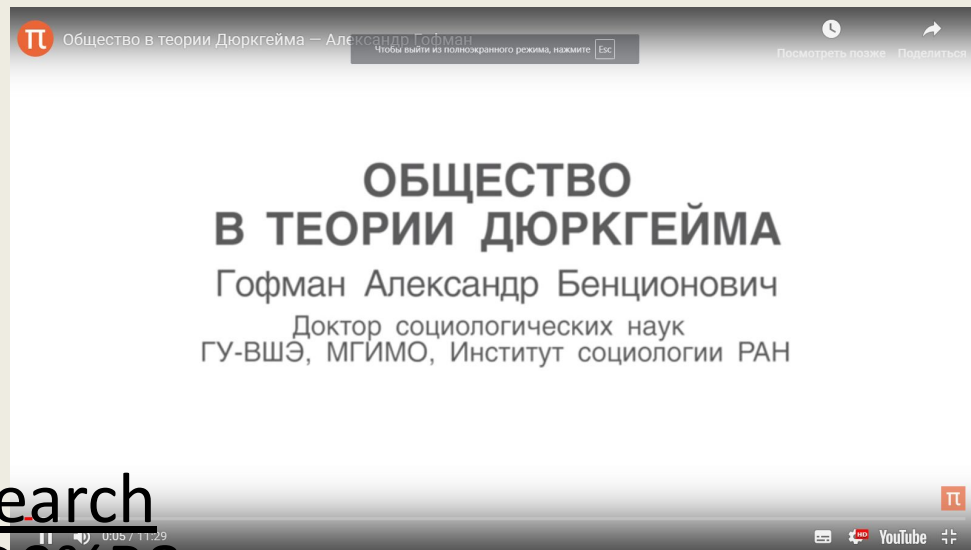

Общество, хотя и возникает как результат взаимодействия индивидов, обретает самостоятельную реальность, которая:

- 1) автономна по отношению к другим видам реальности,
- 2) развивается по своим собственным законам,
- 3) имеет место примат структур и функций общества по отношению к индивиду и функциям его сознания и поведения,

***Вывод: индивидуальная реальность
считается вторичной***

- Состояние аномии  СУИЦИД
- Общество может быть в состоянии: Нормы или Патологии
- Суицид вызван не психологическими факторами и отклонениями в психике человека, а патологией в обществе
- Социальные условия



Самоубийство



- Почему происходят изменения в обществе?
- Как рождается патология?
- Какова же роль субъективности человека?
- Что первично: Общество или Человек?
- Может ли Человек изменить социальные нормы и идеалы?
- КАК?

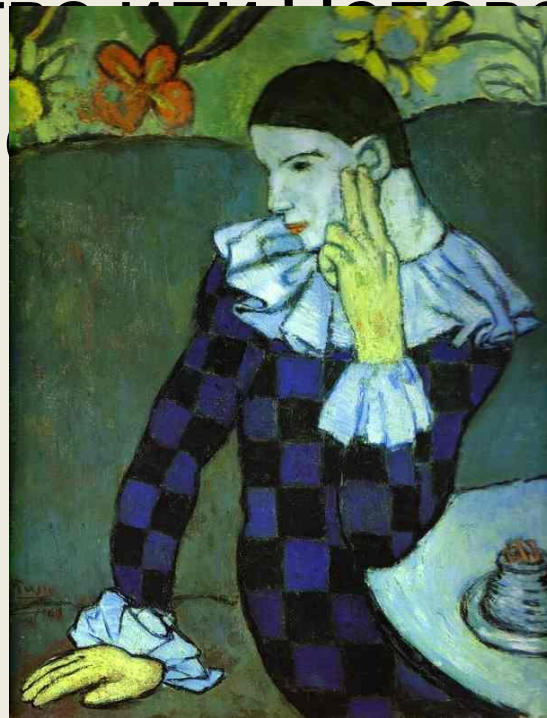

Макс Вебер (1864-1920)

«Протестантская этика и дух капитализма»

- **Понимающая социология:** *«Необходимо изучать мотивы поведения людей и тогда мы сможем понять человека и воздействовать на его поведение»*
- **Познание социального действия** через субъективный смысл
- Его волновала проблема взаимосвязи, определения границы между объективностью и субъект



- Главный вопрос: есть ли различия между социальным действием и социальным поведением.
- Вебер превыше всего ставил индивида, причиной развития общества называл культурные ценности. Согласно Веберу, только индивид обладает мотивами, целями, интересами и сознанием.
- Без изучения смыслов социальных действий людей невозможно понимать, знать общество.
- Концентрирует внимание на субъективной стороне социального взаимодействия, в отличие от Э. Дюркгейма
- Стремился выработать методику для понимания смыслов социального действия – «понимающая» социология. Методология: рациональная процедура изучения действий социальных субъектов (микроуровень), а через них – изучение культуры конкретного общества (макроуровень).

Социальное действие



Ориентация
Субъективная
на других

?



МОТИВАЦИЯ



Социальное действие

Целерациональное

Ценностно-ориентированное

Аффективное

Традиционное



Теория социального действия Макса Вебера в дальнейшем была дополнена теорией социального взаимодействия (Г. Зиммель. П. Сорокин).

Социальное взаимодействие – взаимный обмен, предполагает обратную связь, реакцию и наличие 2-х или более акторов

- ✓ Типы СД (Зиммель): конфликт, подчинение, соперничество, солидарность, господство
- ✓ С увеличением размера группы, ее дифференциации происходит индивидуализация членов, они становятся все более свободными (Чем меньше соц группа, тем она более контролируется)
- ✓ Массы предрасположены к упрощенным формам взаимодействия, основанных на эмоциях, в которых нет рациональности



Дж. Хоманс

Social Exchange Theory



«Деятель» ↔ «Другой»

Обмен действиями

Цель: максимум выгоды
при минимуме затрат



Социально
е
одобрение

- **Аксиома стимула:** если в прошлом определенный стимул или набор стимулов приводил к вознаграждению поступка индивида, то тем более вероятно, что при наличии схожих стимулов в настоящем, человек совершит такой же или схожий поступок.
- **Аксиома успеха:** чем чаще индивид получает вознаграждение за свой поступок, тем больше вероятность того, что этот поступок будет повторяться им с определенной частотой в будущем.
- **Аксиома ценности:** чем ценнее для индивида результат его деятельности, тем чаще данный индивид будет совершать эту деятельность в будущем.
- **Аксиома депривации — пресыщения:** если человек получает награду за свои действия с определенной частотой, то последующие награды за те же действия становятся менее ценными.
- **Аксиома агрессии -- одобрения:** а) если действие индивида не вызовет ожидаемого вознаграждения или приведет к наказанию, он испытает 3 состояние гнева, и возрастет вероятность того, что более ценным для человека станет агрессивное поведение; б) если действие индивида ведет к ожидаемому вознаграждению или не приведет к ожидаемому наказанию, то он испытает чувство удовольствия, и тогда возрастет вероятность того, что он воспроизведет одобряемое поведение, поскольку оно будет для него более ценным.
- **Аксиома рациональности:** при выборе между альтернативными действиями индивид выберет то, для которого ценность результата, помноженная на вероятность его

Эксперименты на социальное взаимодействие:

- Норманн Триплет: эффект социальной фасилитации и соц. ингибиции
- Эффект свидетеля и диффузия ответственности
- Эффект Рингельмана

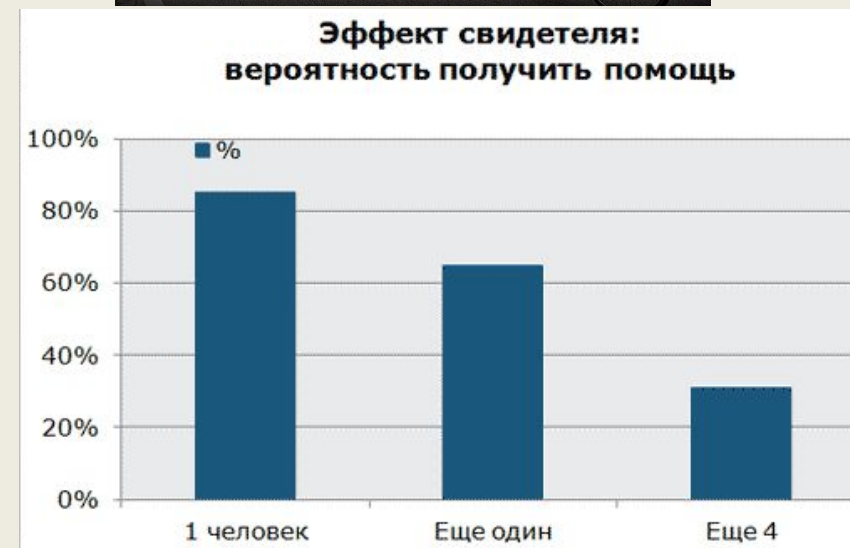

Неопозитивизм XX-XXI в.

- социальные явления подчиняются законам, общим для всей действительности;
- методы социального исследования должны быть такими же строгими, точными и объективными, как методы естествознания;
- субъективные аспекты человеческого поведения (мотивы, ценностные ориентации и пр.) можно исследовать только через их открытое проявление;
- истинность научных понятий и утверждений должна устанавливаться на основе эмпирических процедур
- все социальные явления могут и должны быть описаны и выражены количественно;
- социология как наука должна быть свободна от ценностных суждений и связи с идеологией;
- наиболее адекватной формой выражения социологической информации является язык математики, проанализированные данные

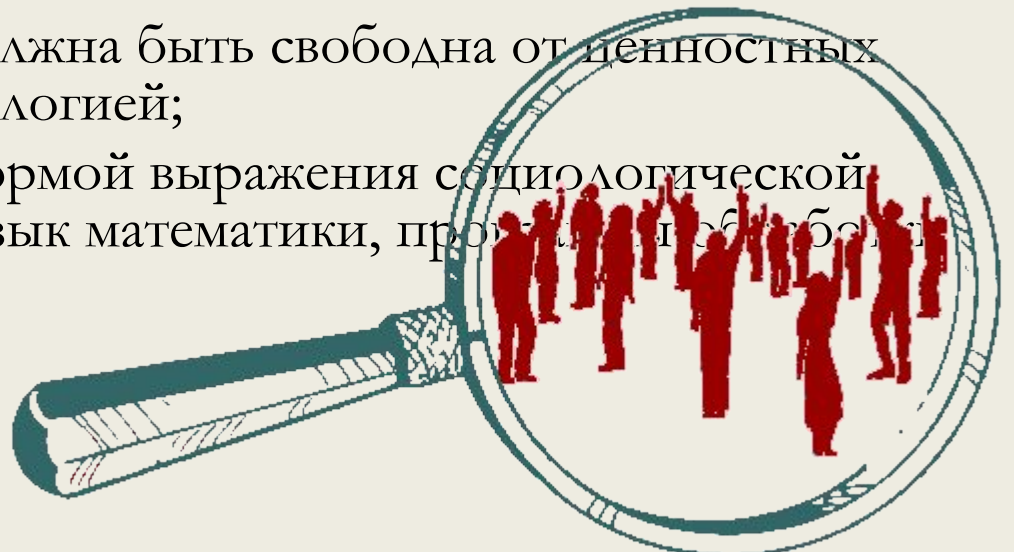

Современные социологические теории:

- ✓ Структурно-функциональный анализ
- ✓ Теория социального действия
- ✓ Феноменологическая социология
- ✓ Социология повседневности
- ✓ Социальный конструктивизм
- ✓ Этнометология
- ✓ Символический интеракционизм
- ✓ Фреймовая теория



Толкотт Парсонс (1902-1979)

«Структура социального действия»

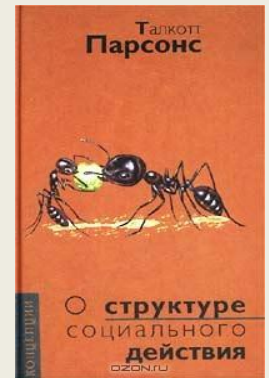

Мировая социологическая мысль необычайно высоко ценит ученого за то, что ему удалось реально сделать – создать принципиально новую теорию, позволяющую исследовать общество на разных системных уровнях – микро и макро.

Структурно-функциональный анализ



теория социального действия

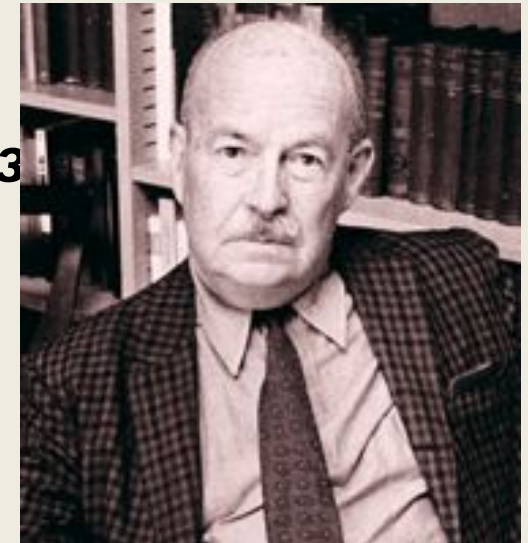

1) От чего зависит стабильность существования общества?

- Общество супер-система
- Общество самоорганизующаяся система
- Существует при равновесии институтов
- основная задача социологии — *дать рекомендации по стабилизации общества, т. е. по поддержанию равновесия*

«Но если, подавляющее большинство членов какого-то общества испытывает крайнее “отчуждение”, то говорить об этом обществе как о самодостаточном нельзя»

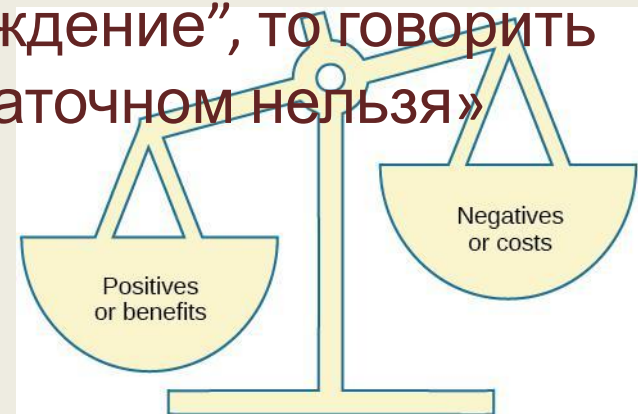

Социальная система имеет структуру с взаимосвязанными уровнями:
индивид — группа (коллективы) — институты — общество в целом

Ни одна социальная система, будь то общество в целом, какая-то производственная единица или отдельный индивид, не могут выжить, если не решены ее основные проблемы. **Функциональную сетку AGIL** Парсонс использует на всех уровнях – будь то система действия или социальная система

- **A** - приспособление к окружающей среде (*адаптация*)
- **G** - формулирование целей и мобилизация ресурсов для их достижения (*целеполагание*);
- **I** - поддержание внутреннего единства и упорядоченности, пресечение возможных отклонений (*интеграция*);
- **L** - обеспечение внутренней стабильности, равновесия, само-тождественности системы (*латентность* – поддержание образца

Общая система действий по Т. Парсонсу

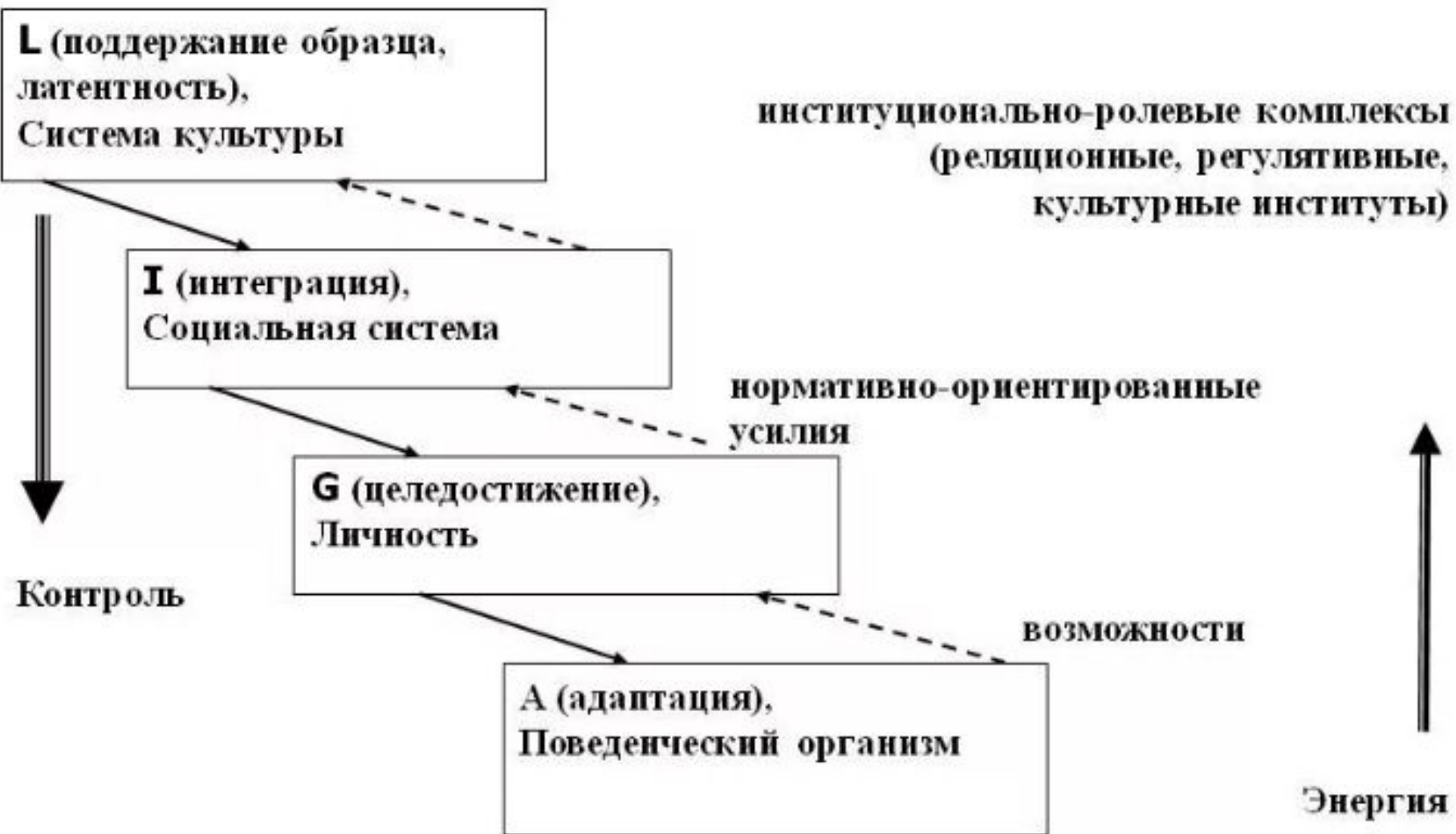

2) структурно-функциональный анализ общества

- Социетальное сообщество
- Фидуциарная подсистема

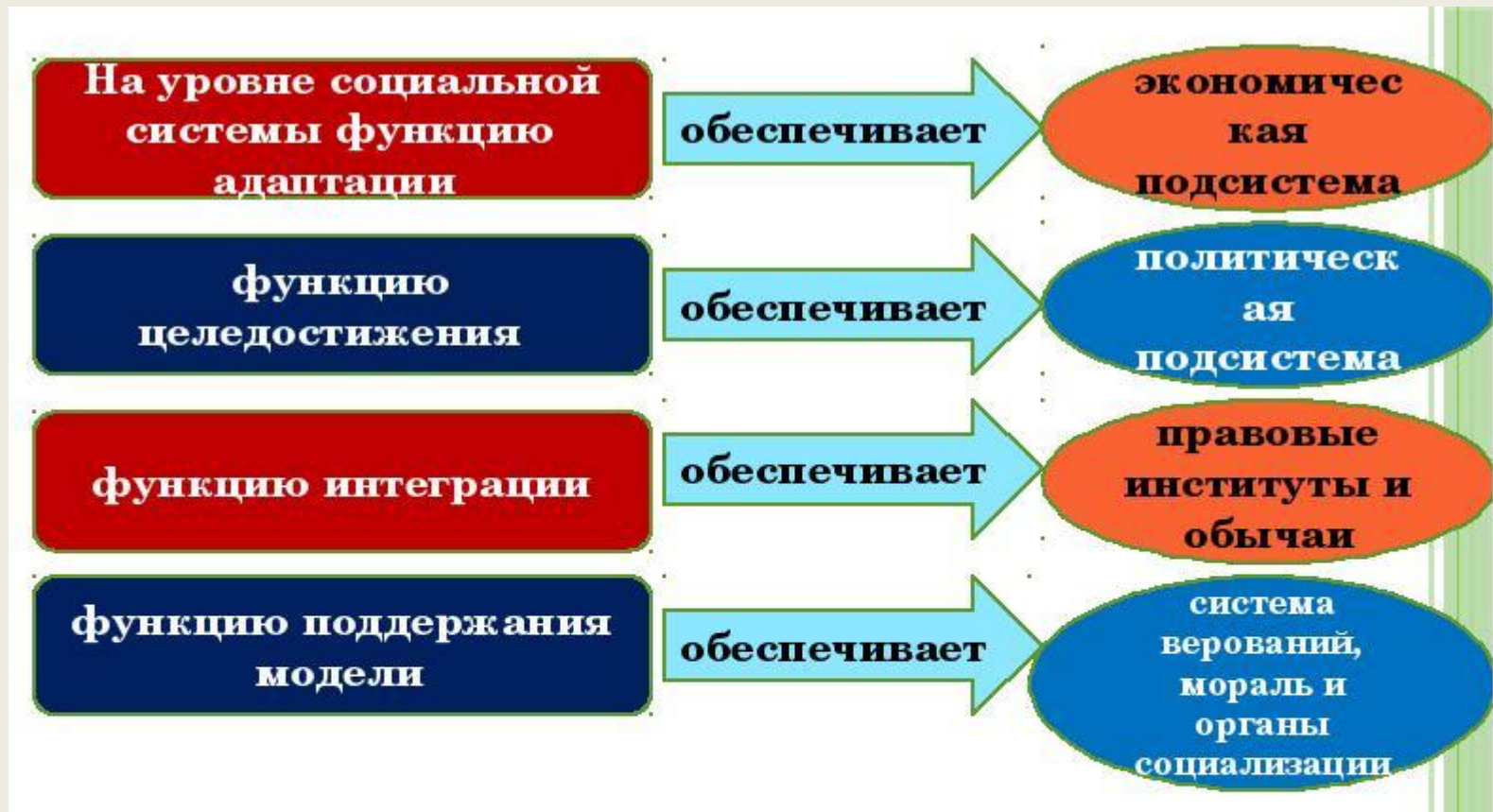

3) В основе общественной жизни – **СОЦИАЛЬНЫЕ ДЕЙСТВИЯ ИНДИВИДОВ**

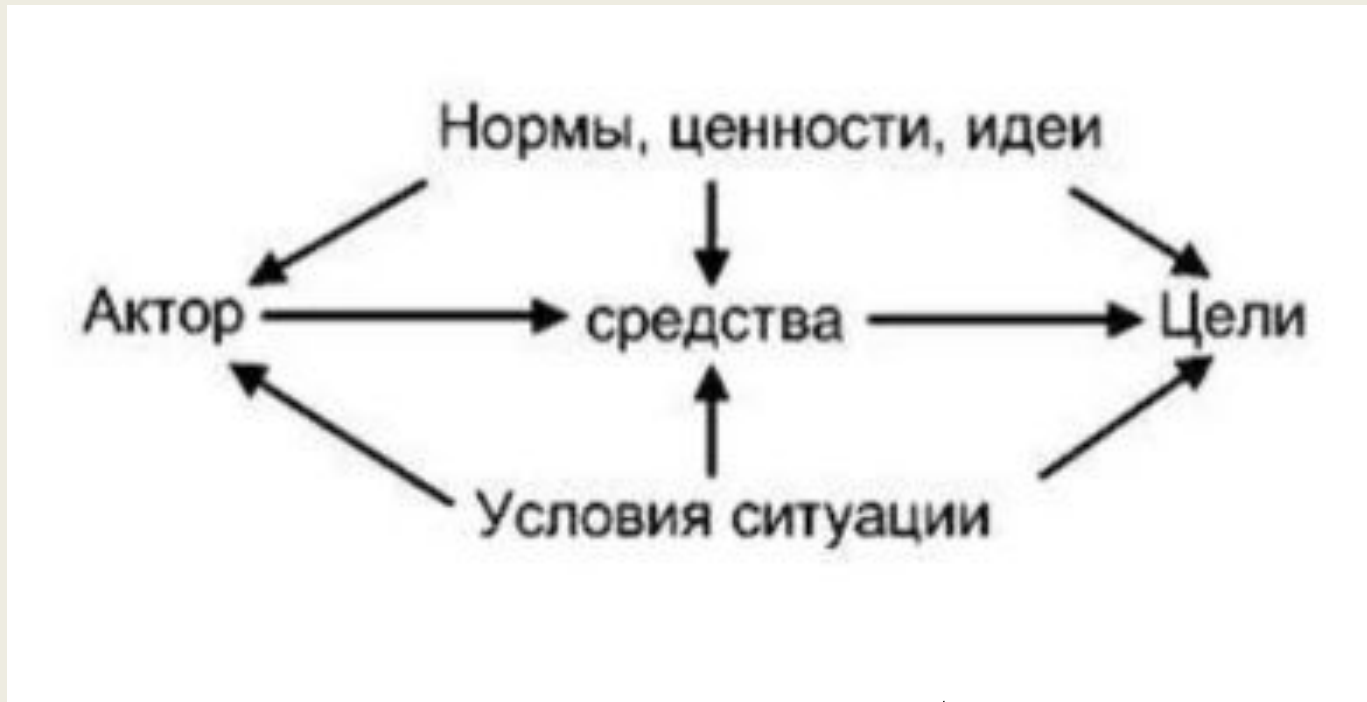

- ✓ Актор и производимые им действия обладают социальной природой, что выражается в его статусах и ролях.
- ✓ Человеческое действие всегда детерминировано границами генетического вида и упорядоченно культурными образцами

| Подсистемы | Преимущественные функции |
|------------------------|--------------------------|
| Социальная | Интеграция |
| Культурная | Латентность |
| Личностная | Целедостижение |
| Поведенческий организм | Адаптация |

Создание социального равновесия индивида в обществе обеспечивается двумя основными механизмами:

1. Социализация
2. создание разнообразных механизмов социального контроля



- аффективности, диффузность, партикуляризм, аскрипция
- ориентации на себя
- аффективная универсализм

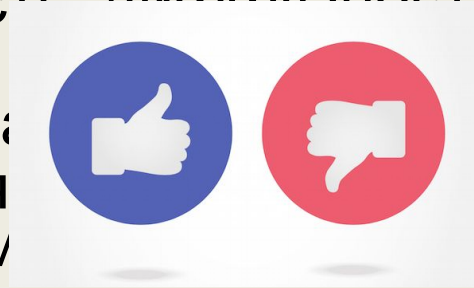

специфичность,
ориентация на себя



- Почему вы на 2 курсе СГМУ?
- Как структурный функционализм объяснит?
- В чем объективность ответа...есть ли она?

Важна объективация субъективности



Рождение феноменологической теории



ФЕНОМЕНОЛОГИЯ (Гуссерель, Шюц)



- Критика позитивизма
- социальная реальность – хаос, однако люди ее упорядочивают, видят ее рационально. Необходимо это изучать, как воспроизводится реальность в сознании людей.
- Мир повседневности и мир формализованный в научном описании
- **Феноменология=микросоциологический подход.** Важно изучать не мир вообще, а мир конкретных индивидов, их переживания, их мотивы. В центре исследования – человеческая субъективность. Но изучать нужно не с позиции внешнего наблюдателя, а посредством погружения в мир, в котором человек



Альфред Шюц (1899-1959)

«Феноменология социального мира»,
«Структуры жизненного мира»



1) Социология повседневности

- Главная реальность – наша повседневная жизнь, важно изучать, как конструируется социальная реальность. Смысл конституируется «здесь и сейчас». Повседневная (рутинная) реальность – верховная реальность. Нет разделения на реальность в виде норм, ценностей, которые по ту сторону и реальности нашей мотивации, наших смыслов. Множество реальностей. Социолога интересует процесс их формирования, область мотиваций.
- Объективация субъективности

2) Благодаря собственному опыту взаимодействия, мы в состоянии конструировать собственный мир – ситуацию. Когда устанавливается связь с опытом других, возникает смысл – собственно социальное.

Разница ценностных и смысловых значений обусловлена *спецификой социализации* и зависит от принадлежности индивида к той или иной культуре, социальному слою, профессиональной группе. Социально нормированные «конструкции мира» очень вариативны.

3) **Объективация субъективности.** Социальные типы и идеалы
Феноменологическая социология стремится раскрыть процессы становления человеческих представлений от индивидуального к универсальному. На основе субъективного опыта происходит процесс становления коллективного и объективного. Эта постепенная объективация подробно описывается Шюцем. Механизмами ее реализации выступают идеализация и типизация

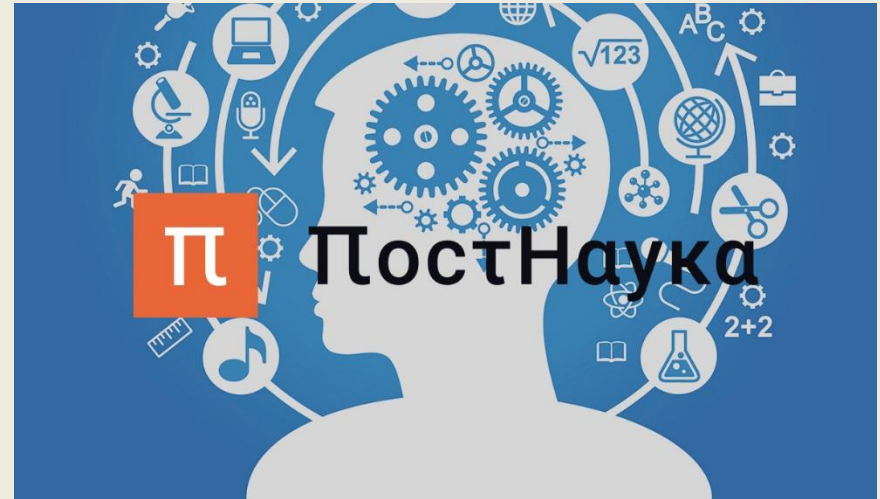

Социология повседневности
(А. Шюц)

В. Вахштайн Рождение
социологии повседневности
// Постнаука

(<https://yandex.ru/video/search?filmId=1274793335210173883&text=%D0%B0%D0%B%D1%8C%D1%84%D1%80%D0%B5%D0%B4%20%D1%88%D1%8E%D1%86>)

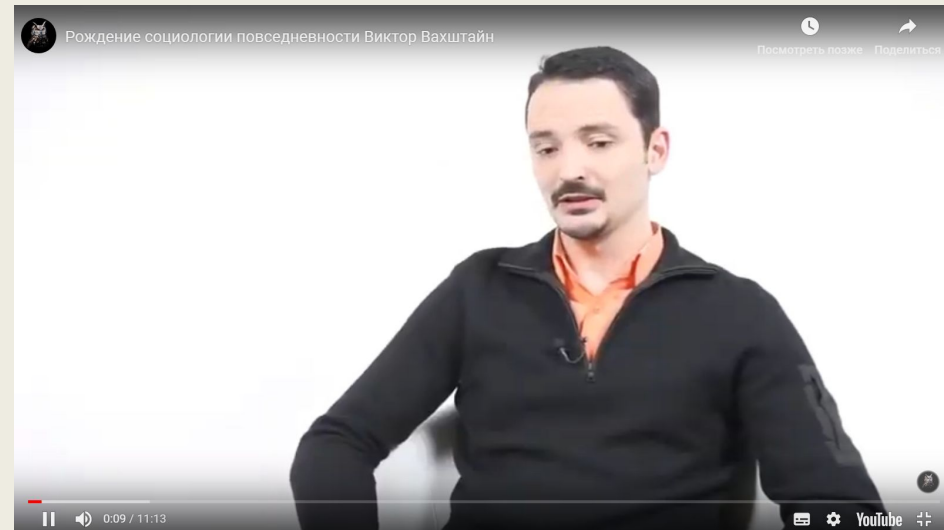

CONST ?

- Материнство
- Отцовство
- Маскулинность
- Фемининность
- Идеальный образ врача

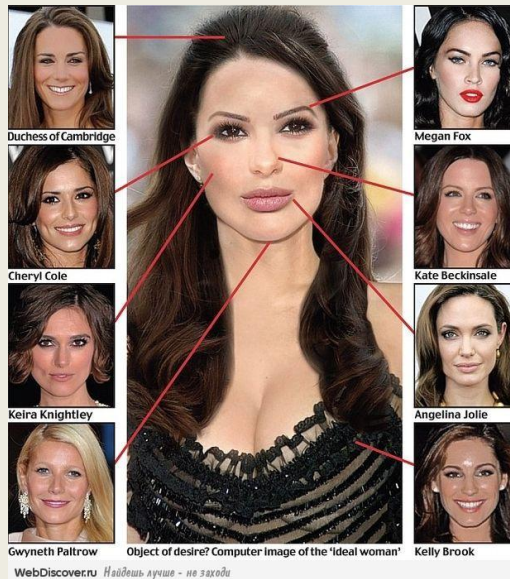
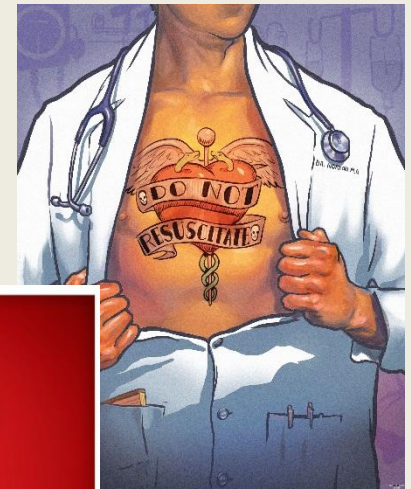
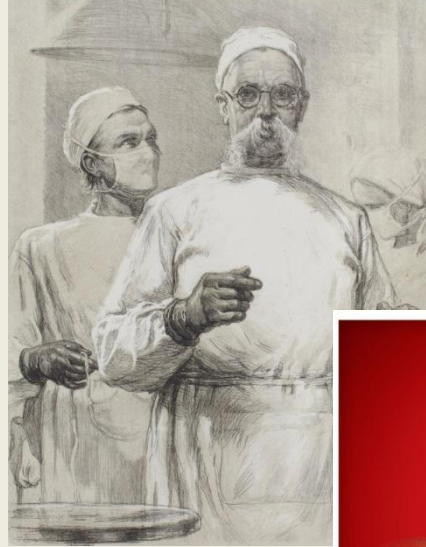

Социальный конструктивизм:

П. Бергер, Т. Лукман

- Институционализация
- Легитимация
- Хабитус (Габитус)
- Социальная идентичность

Социальная реальность оказывается миром «коллективных представлений», а социальные институты - продуктом человеческого сознания



Этнометодология Гарольда Гарфинкеля (1917-2011)

- Фоновые ожидания
- *Гарфинкелинг*. Сознательное нарушение экспериментатором нормального хода повседневных взаимодействий.

В реакции объекта на это нарушение выявляются фоновые ожидания, т.е. представления о том, каким должно быть это взаимодействие в норме



Гало-Эффект/Эффект ореола



- Эксперимент «Квартиранты»
- Эксперимент «Психиатр»

На основе анализа подобных экспериментов Гарфинкель сделал следующие выводы:

- 1) огромную роль в нашей повседневной жизни играют фоновые ожидания. Они обычно не замечаются, но постоянно реализуются в ходе взаимодействия
- 2) данные ожидания существуют в форме моральных правил, санкционированных группой
- 3) эти представления обусловлены целями взаимодействия
- 4) функции фоновых ожиданий состоят в стандартизации и категоризации повседневных взаимодействий. Определяют норму/патологию
- 5) социальная жизнь отличается гибкостью, т.к. все субъекты пытаются незамедлительно устранить нарушение, т.е. сделать ситуацию объяснимой и понятной

Теория фреймов

И. Гофман



- ✓ «Представление себя другим в повседневной жизни»;
- ✓ «Узники: Несколько эссе о социальном положении психически больных и других лишённых свободы»,
- ✓ «Анализ фреймов: Эссе об организации повседневного опыта»
- ✓ «Моральная карьера душевнобольного пациента»

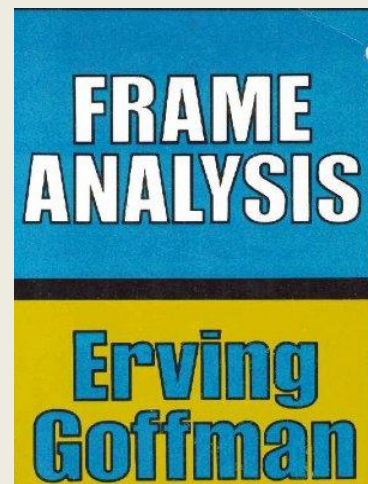

Теория социальной драматургии+теория фреймов

- ✓ Цель индивида — быть принятым аудиторией, разыграв аккуратно продуманное представление. Если актёр справляется с задачей, то аудитория будет видеть его таким, каким он пожелал быть увиденным
- ✓ Гофман дает представление о механизмах подавления личности в психиатрических больницах, тюрьмах и концентрационных лагерях, а также об «институциональном отторжении», связывая его с реакцией людей на насилие



Фильм «Шутка доктора Розенхана»

