Памяти блокадного Ленинграда посвящается

22 июня 1941 года войска фашисткой Германии напали на нашу Родину. Началась война.

Через два месяца немцы начали мощное наступление на Ленинград. Потерпев неудачу у стен Ленинграда, фашисты решили задушить жителей города голодом.

8 сентября 1941 фашистское кольцо вокруг Ленинграда было сомкнуто
Началась блокада.

Первая блокадная зима 1941 года выдалась необычайно суровой (до -40) с сильными ветрами, жестокими метелями. Замёрз водопровод и люди за водой ходили на Неву.

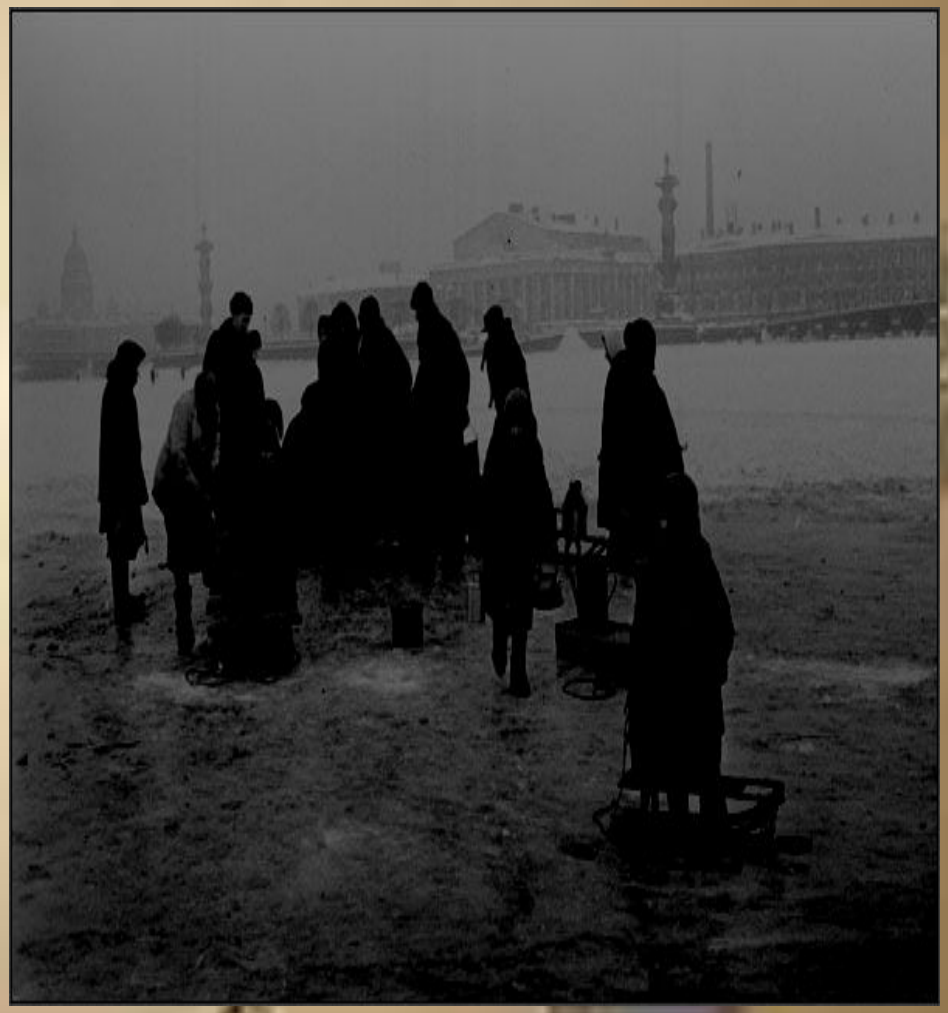

В Ленинграде не было ни топлива, ни электричества, не ходил транспорт. В домах было очень холодно. Ставили в квартирах специальные печки «Буржуйки», в которых люди жгли книги, мебель

Ленинградцы помогали армии, выпуская военную продукцию. Заводы продолжали работать даже в таких тяжёлых условиях.

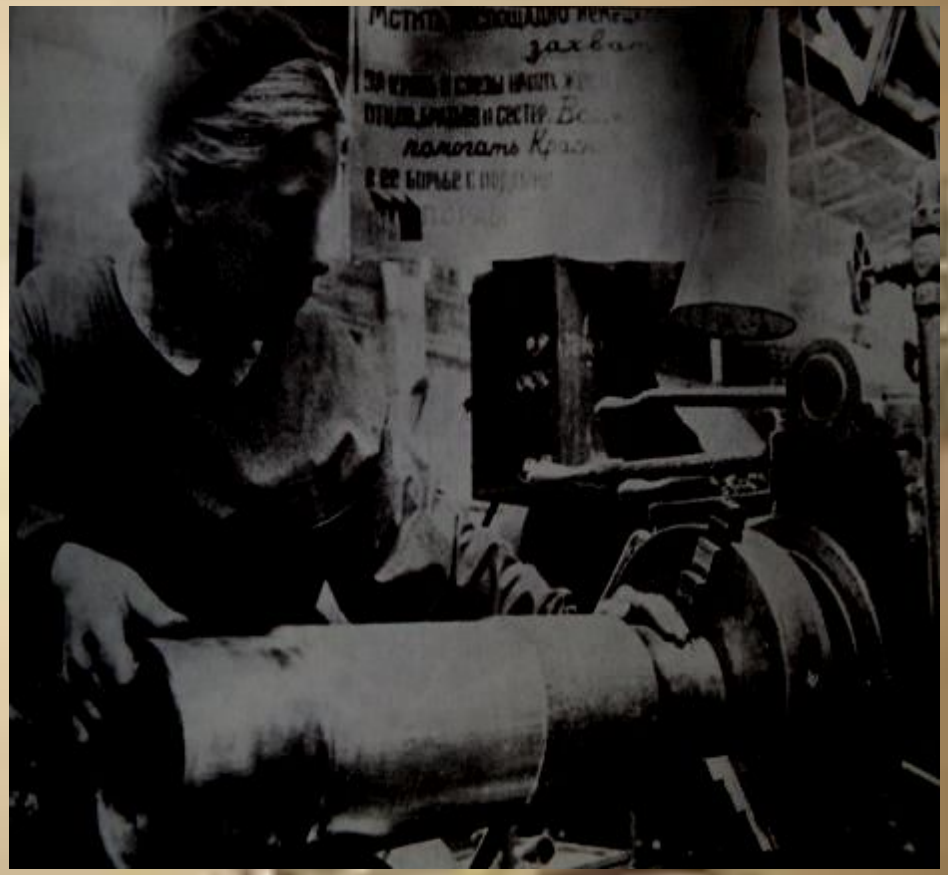

Чтобы не терять силу духа люди писали стихи, рисовали картины сочиняли музыку. В театрах показывали спектакли. Проводили новогодние ёлки для детей.

В осаждённом Ленинграде Д.Д.Шостакович создаёт 7-ую Ленинградскую симфонию, ставшую символом воскрешения Ленинграда и сопротивления врагу.

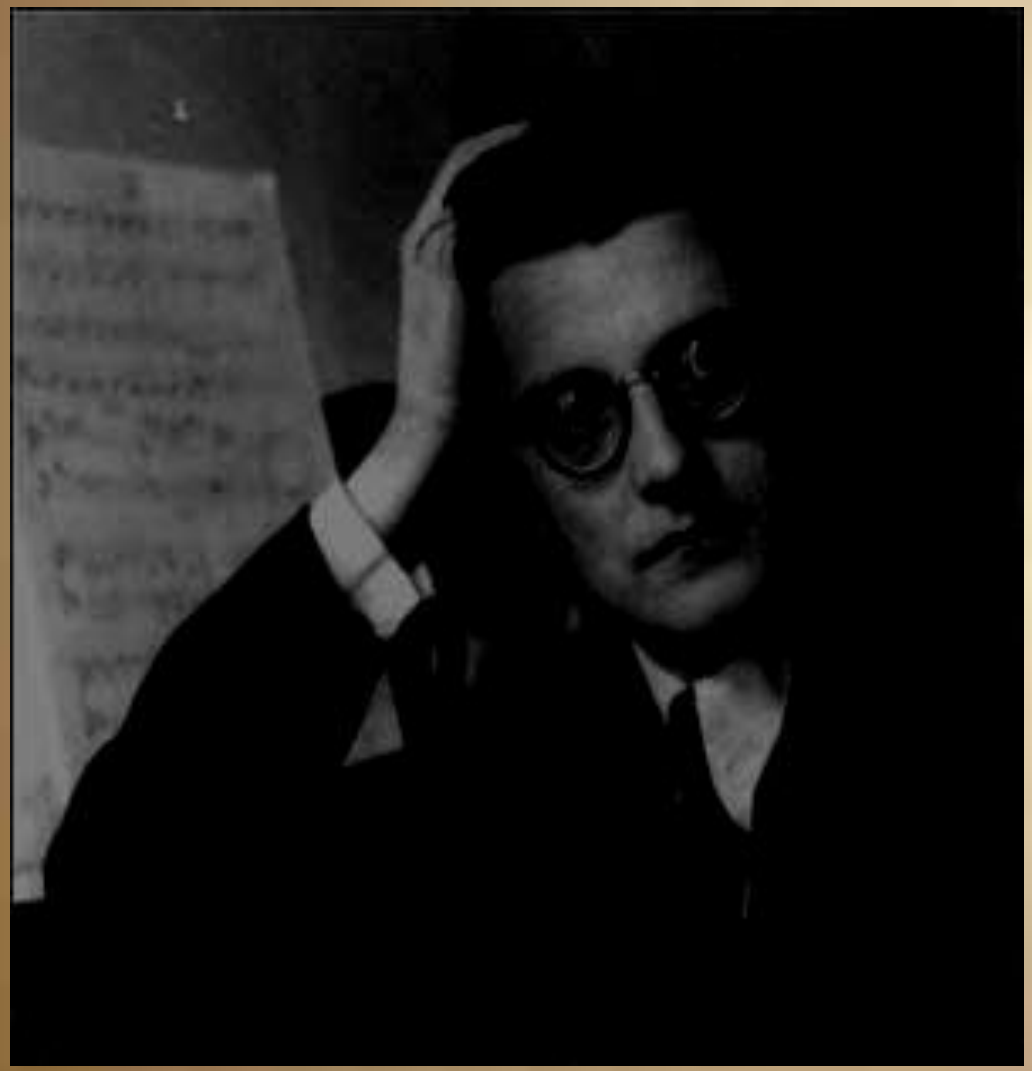

Блокадный хлеб. Зима 1941- 1942г.самое голодное время для Ленинградцев. Паёк ленинградца составлял 125 гр хлеба в сутки.

Получая 125 гр хлеба дети продолжали учиться в школе, хотя чаще всего занятия проходили в бомбоубежищах.

Дорога Жизни, спасшая тысячи человеческих жизней.

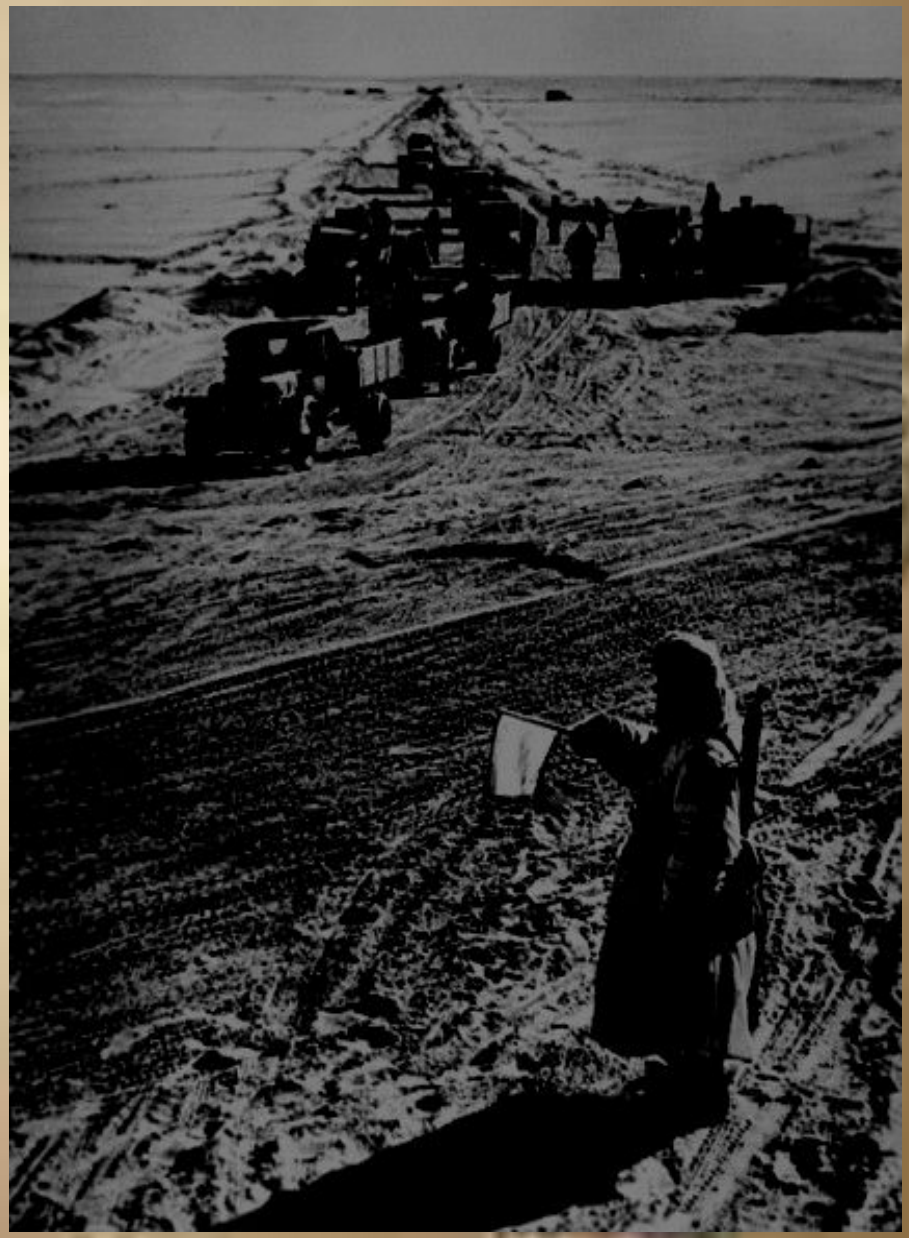

По Дороге Жизни в город ввозилось продовольствие, а вывозилось оружие и эвакуировались люди.

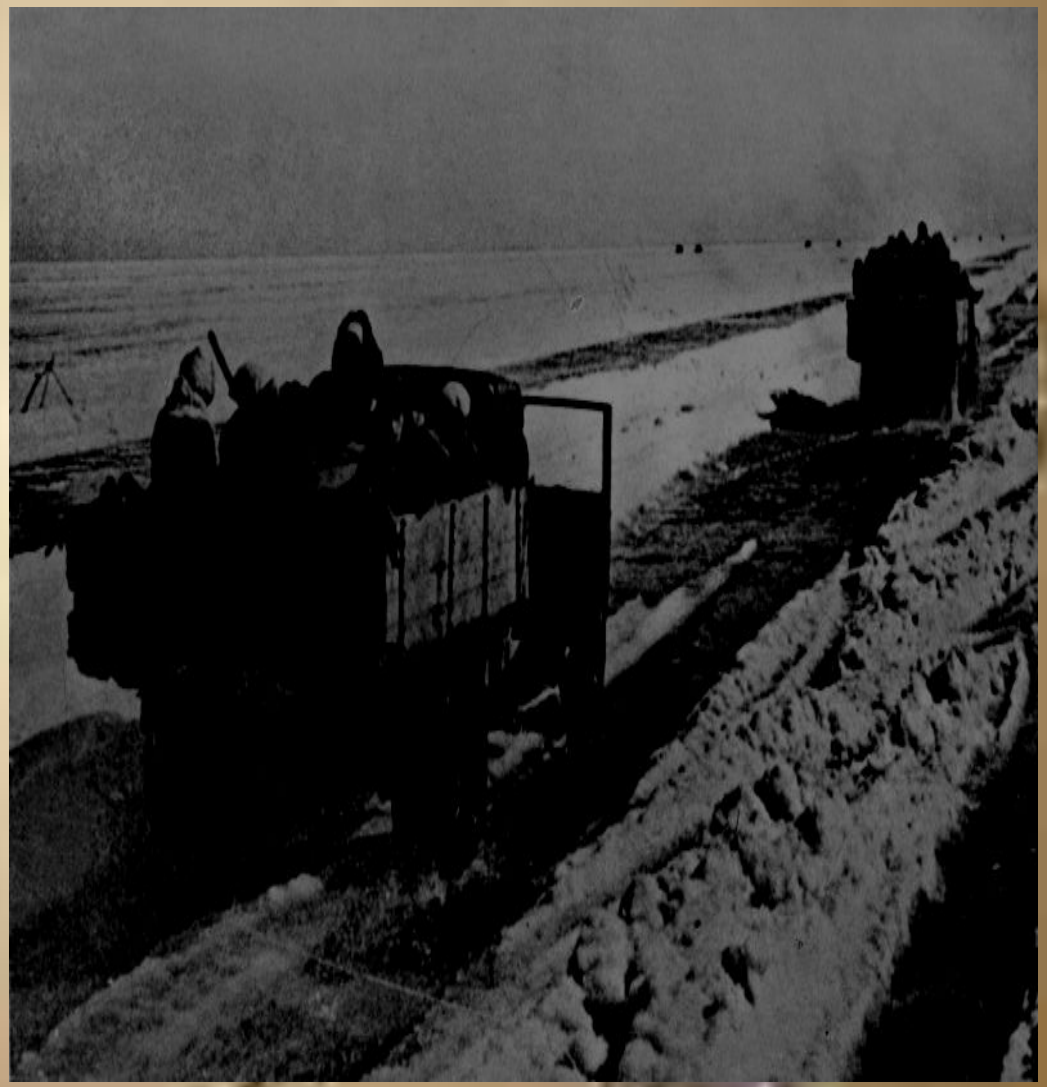

По Дороге Жизни в город ввозилось продовольствие, а вывозилось оружие и эвакуировались люди.

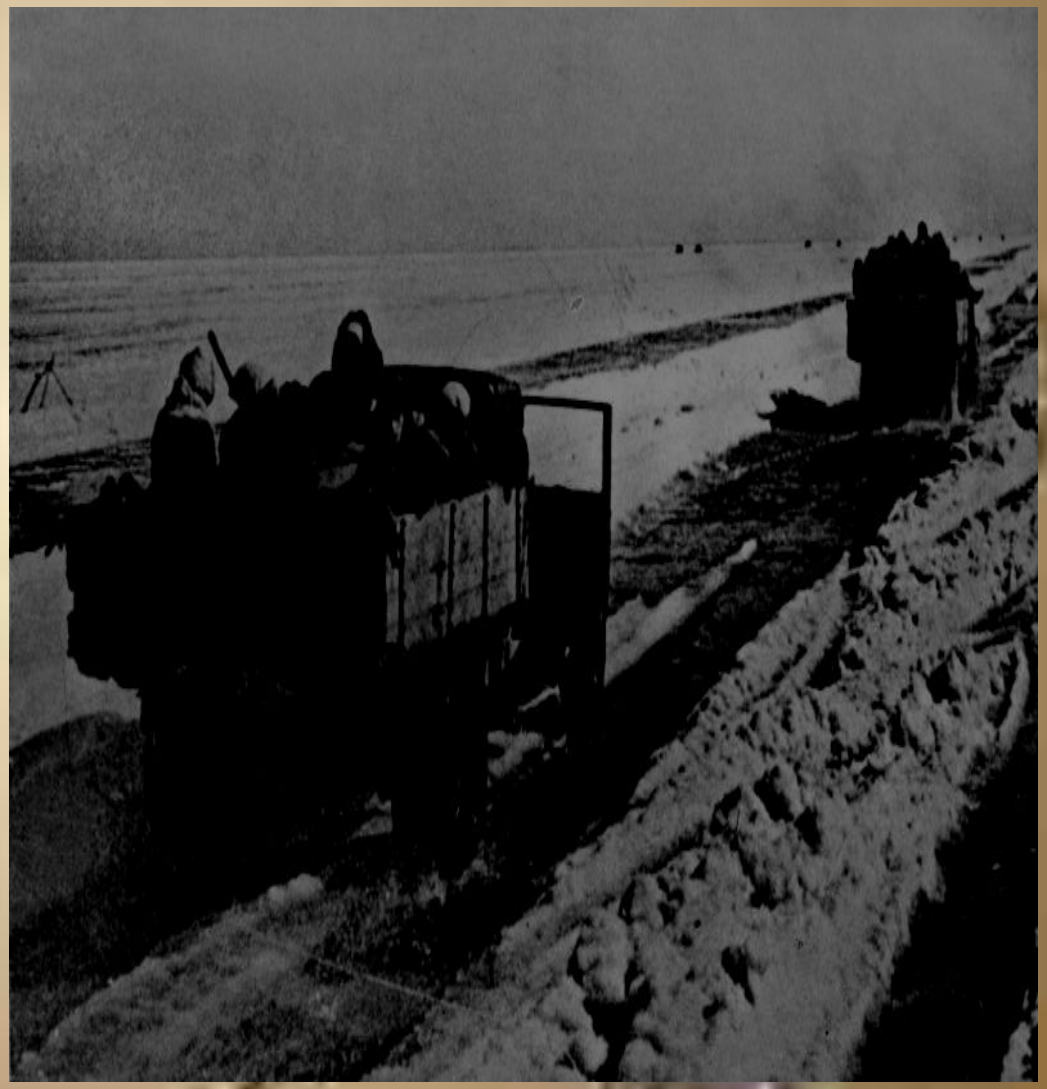

Теперь на берегу Ладожского озера музей «Дорога жизни». Мемориальные доски установлены по все ладожской трассе.

«Без хлеба, воды, света трудно, а без радио, не слыша голос страны, не выжить".

Метроном.

Стук метронома называли живым биением сердца Ленинграда.

Мемориалы героям блокадного Ленинграда установлены по всему городу и Ленинградской области.

Монумент защитникам Ленинграда на площади Победы.

Мемориал посвящённый памяти детей блокадного Ленинграда.

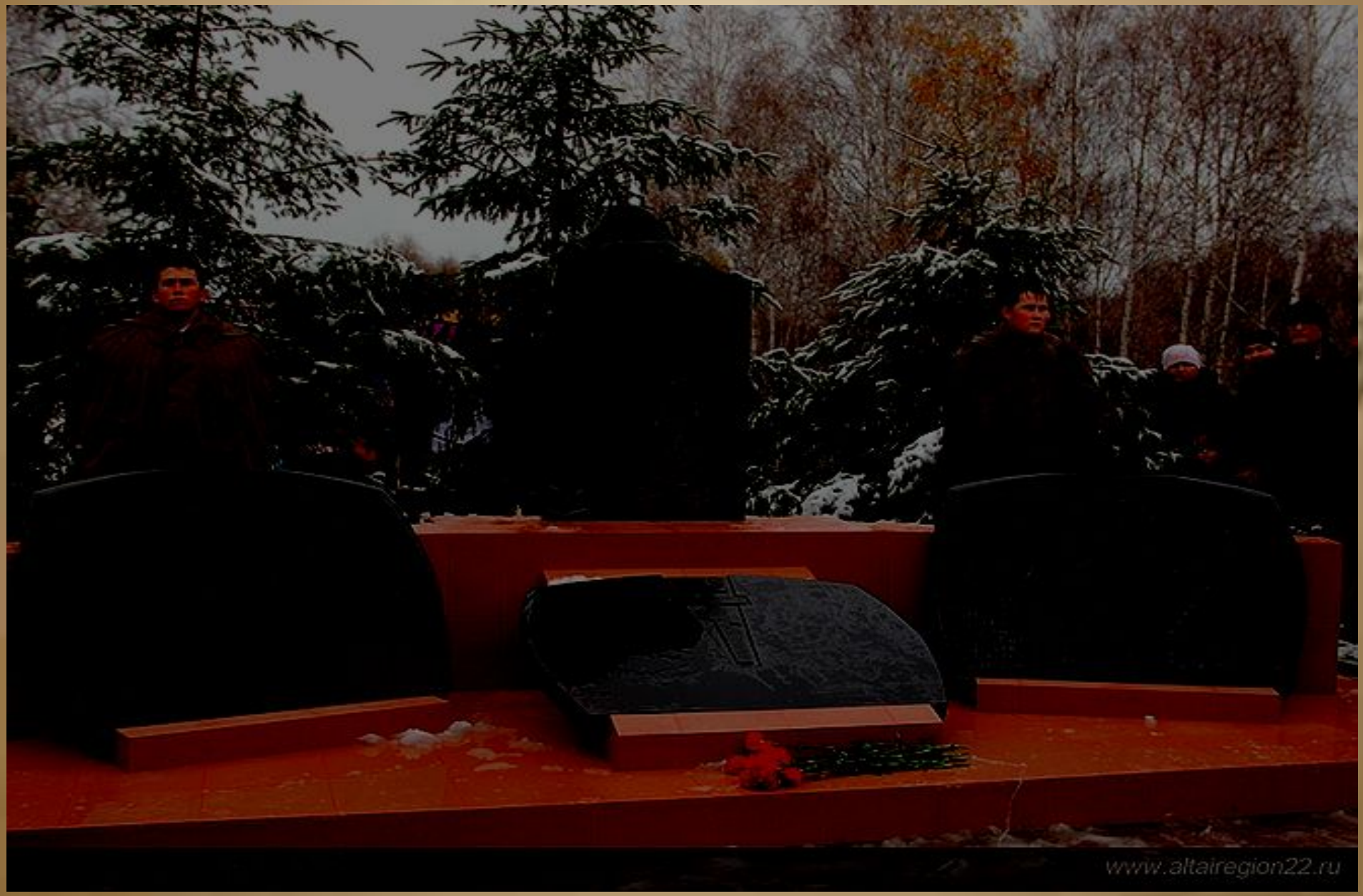

Зажгите свечи нашу память

Священное место для всех Ленинградцев — Пискарёвское мемориальное кладбище, на котором захоронены сотни тысяч защитников и жителей города, погибших в года блокады.

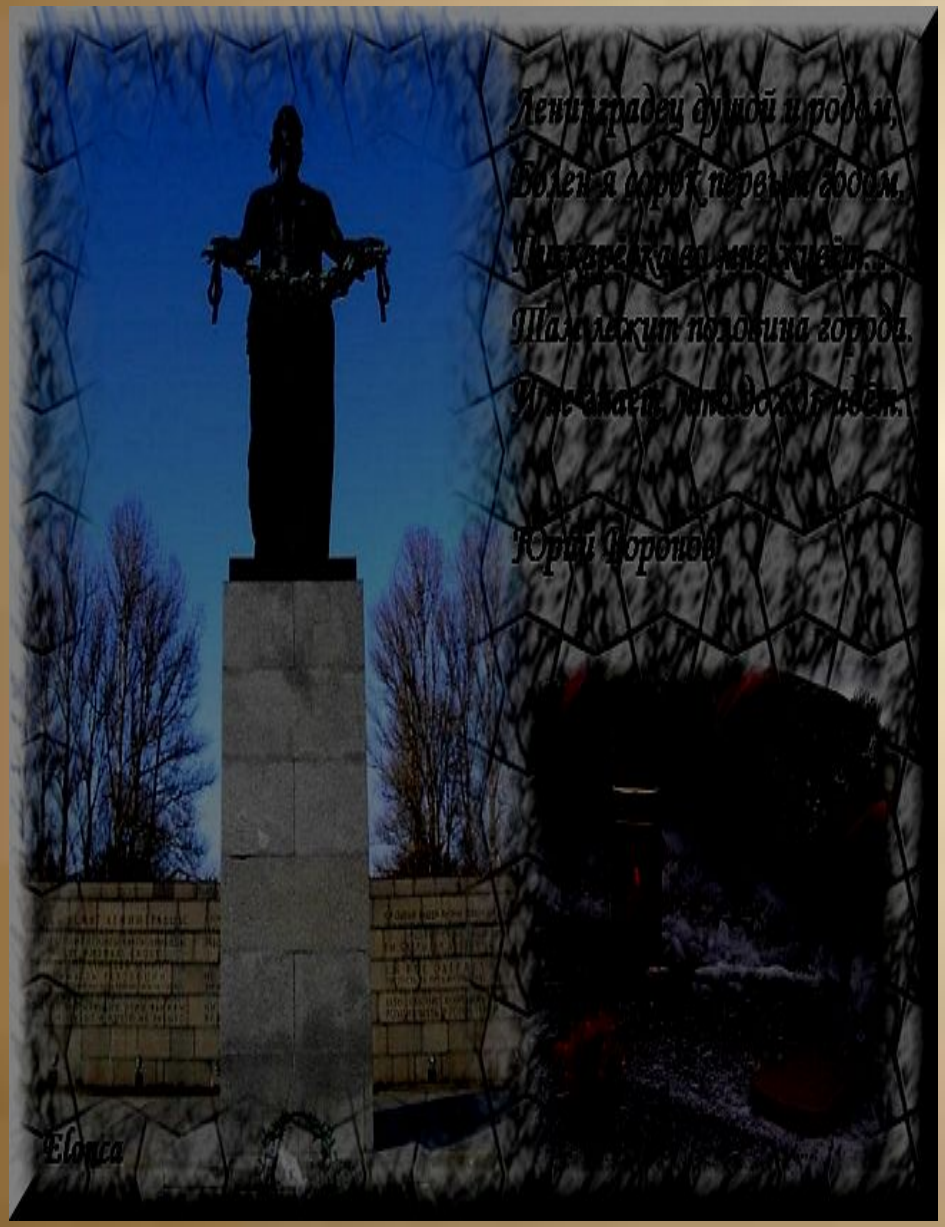

Никто не забыт и ничто не забыто