



**Омский ГАУ**

ОМСКИЙ ГОСУДАРСТВЕННЫЙ  
АГРАРНЫЙ УНИВЕРСИТЕТ  
имени П. А. Столыпина

1918

# ПРАВОВЫЕ НОРМЫ ИНОСТРАННЫХ ОБУЧАЮЩИХСЯ В РОССИИ

ОТДЕЛ МЕЖДУНАРОДНЫХ СВЯЗЕЙ ФГБОУ ВО Омский ГАУ





# ОБУЧАЮЩИЕСЯ Омского ГАУ МОГУТ

СТАТЬ УЧАСТНИКАМИ Госпрограммы по оказанию содействия добровольному переселению в Российскую Федерацию соотечественников

**ВНЖ** без получения РВП, если иностранный гражданин, успешно освоил имеющую государственную аккредитацию ОП ВО по **ОЧНОЙ** форме обучения и получил документ об образовании **С ОТЛИЧИЕМ**





# ОБУЧАЮЩИЕСЯ Омского ГАУ МОГУТ

**РАБОТАТЬ** без получения **разрешения на работу** если

обучаются по очной форме

осуществляют трудовую деятельность в свободное от учебы время или во время каникул



Если иностранный гражданин завершил или прекратил обучение (академический отпуск) в профессиональной образовательной организации или образовательной организации высшего образования, трудовой договор или гражданско-правовой договор на выполнение работ (оказание услуг), заключенные с иностранным гражданином, **ПОДЛЕЖАТ ПРЕКРАЩЕНИЮ**



# ЗАКОНОДАТЕЛЬНАЯ БАЗА

- **Федеральный закон от 15.08.1996 № 114-ФЗ «О порядке выезда из Российской Федерации и въезда в Российскую Федерацию»**
- **Федеральный закон от 25.07.2002 № 115-ФЗ «О правовом положении иностранных граждан в Российской Федерации»**
- **Федеральный закон от 29.12.2012 N 273-ФЗ (ред. от 02.07.2021) «Об образовании в Российской Федерации»**
- **Федеральным законом от 18.07.2006 № 109-ФЗ «О миграционном учете иностранных граждан и лиц без гражданства в Российской Федерации»**
- **Федеральный закон от 30.12.2001 № 195 «Кодекс Российской Федерации об административных правонарушениях» (КоАП РФ)**
- **Распоряжение Правительства РФ от 16.03.2021 N 639-р**



# ОПРЕДЕЛЕНИЕ, ПРАВА И ОБЯЗАННОСТИ

Согласно ст. 2 Федерального закона от 25.07.2002 № 115-ФЗ иностранный гражданин - физическое лицо, не являющееся гражданином Российской Федерации и имеющее доказательства наличия гражданства (подданства) иностранного государства

ИНОСТРАННЫЕ ГРАЖДАНЕ  
ПОЛЬЗУЮТСЯ В РФ  
ПРАВАМИ И НЕСУТ  
ОБЯЗАННОСТИ НАРАВНЕ С  
ГРАЖДАНАМИ РФ







# ИНОСТРАННЫЙ ОБУЧАЮЩИЙСЯ В РФ

## Постоянно проживающие на территории

РВП (разрешение на временное проживание)

ВНЖ (вид на жительство)

Регистрация по месту проживания

Полис ОМС



Цель - УЧЁБА

## Временно пребывающий

Паспорт иностранного гражданина

Миграционная карта

Регистрация по месту пребывания

Полис ДМС



# ПОРЯДОК ВЪЕЗДА В РФ С ЦЕЛЬЮ УЧЁБА

**В УСЛОВИЯХ ПАНДЕМИИ ОСУЩЕСТВЛЯЕТСЯ НА ОСНОВАНИИ**

**Федерального закона от 15.08.1996 № 114-ФЗ «О порядке выезда из Российской Федерации и въезда в Российскую Федерацию»**

**Распоряжения Правительства РФ от 16.03.2021 N 639-р**

**Инструкции по въезду иностранных обучающихся в ФГБОУ ВО Омского ГАУ**









# АЛГОРИТМ ВЪЕЗДА В РФ С ЦЕЛЬЮ УЧЁБА

\* на примере ВНЖ или РВП

Приложение 1

Карточка иностранного студента, планирующего пересечение границы с целью «учёба»	
Гражданство	
Документ, по которому планируется пересечение границы	
Серия, номер документа	
Фамилия и Имя (на кириллице, как по документу), Отчество (при наличии)	
Фамилия и Имя (на латинице, как по документу). Например: Ivanov Ivan	
Дата рождения	
Факультет, группа, год поступления в ФГБОУ ВО Омский ГАУ	
Предполагаемый пункт пограничного пропуска (например, Новосибирск (воздушный), Исилькуль (сухопутный))	
Планируемая дата въезда (временной интервал предполагаемых дат, например, с 15.08.2021 по 15.09.2021)	
Необходимость в предоставлении общежития (да/нет)	
Предполагаемый адрес пребывания в РФ	<b>Место проживания</b>
Контактный номер сотового телефона, E-mail	



ИЛИ

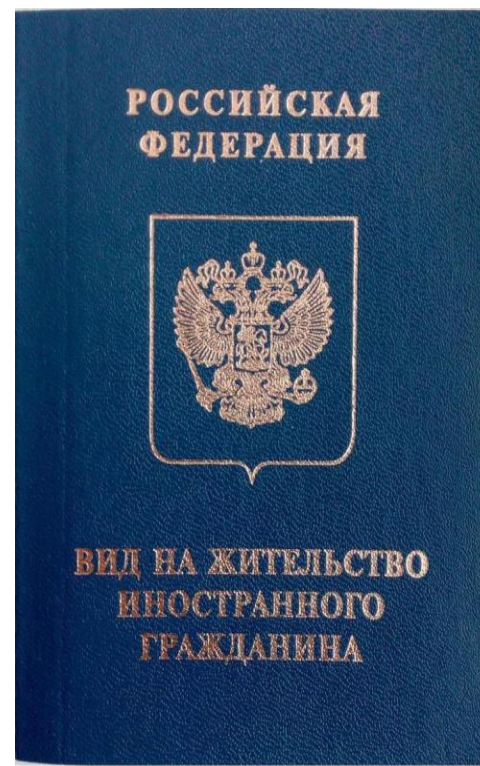



# АЛГОРИТМ ВЪЕЗДА В РФ С ЦЕЛЬЮ УЧЁБА

## ШАГ 2

В течение **3** рабочих дней, на вашу ЭЛЕКТРОННУЮ ПОЧТУ придет УВЕДОМЛЕНИЕ от университета о подачи ваших данных на портал ГОСУСЛУГ и возможности въезда на территорию РФ.

**ПРОВЕРЬТЕ** наличие вашей кандидатуры в списках на пересечение границы на портале госуслуг <https://www.gosuslugi.ru/>

## ШАГ 3

не менее чем за **3** суток до прибытия, при заселении в общежитие, необходимо предварительно уточнить у директора студгородка, в какое общежитие вы будете заселены для прохождения периода изоляции

## ШАГ 4

Не ранее чем за **3** дня до прибытия в РФ сделать тест на COVID-19 методом ПЦР, **даже в случае, если вы недавно переболели или сделали прививку от COVID**



# АЛГОРИТМ ВЪЕЗДА В РФ С ЦЕЛЬЮ УЧЁБА

## ШАГ 5

При прохождении контрольно-пропускного пункта необходимо правильно заполнять миграционную карту - указывать цель въезда «учеба»

Миграционная карта является **ВАЖНЫМ** документом, который подтверждает **ПРАВО** иностранного гражданина находится в РФ

Выдача миграционных карт происходит на границе в обязательном порядке, поэтому отсутствие миграционной карты говорит о нелегальном пресечении границы.

Согласно ст. 18.8 КоАП РФ в регионах России административный штраф за утерю миграционной карты составляет от 2 000 до 5 000 руб. В качестве наказания также может быть применено выдворение с территории РФ.

"Б" (Выезд/Departure)	
Российская Федерация/ Russian Federation	Республика Беларусь/ Republic of Belarus
Миграционная карта Migration Card	Серия/ Serial № 40 12 305784
Фамилия/Surname (Family name)	А Х М Е Д О В
Имя/Given name(s)	О Й Б Е К
Отчество/Patronymic	И С М А Д Ж О Н У Г Л И
Дата рождения/Date of birth День/ Месяц/ Год/ Day / Month / Year	Пол/Sex Муж./Male <input checked="" type="checkbox"/> Жен./Female <input type="checkbox"/>
0 8 0 3 1 9 9	Узбекистан/Nationality
Документ, удостоверяющий личность/ Passport or other ID	Номер визы/Visa number:
А А 2 1 4 1 7	
Цель визита (нужно подчеркнуть)/ Purpose of travel (to be underlined): Служебный/Official, Туризм/Tourism, Коммерческий/Business, Учеба/Education, Прочее/Other	Сведения о приглашающей стороне (наименование юридического лица, фамилия, имя, (отчество) физического лица), населенный пункт/Name of host person or company, locality: ***
Срок пребывания/Duration of stay: С/From: 10.11.2013	До/To: 07.02.2014 Подпись/Signature:
Служба пограничной/For official use only	
Выезд в Российскую Федерацию/ Republic of Belarus/ Date of arrival in the Russian Federation/Republic of Belarus	Выезд из Российской Федерации/ Republic of Belarus/ Date of departure from the Russian Federation/Republic of Belarus
Пулково	267





# ВАЖНО ЗНАТЬ О МИГРАЦИОННОЙ КАРТЕ

Выдача миграционной карты России осуществляется бесплатно

Важно указать подлинную цель въезда в миграционной карте - **УЧЁБА**

Цель въезда в миграционной карте не поменять. Для дальнейшего легального нахождения в России необходимо получить новую миграционную карту на границе выехав и въехав в РФ

Безвизовым иностранным гражданам миграционная карта выдается на срок до **90** суток. В течение этого времени иностранец может находиться на территории РФ, при условии, что он встанет на миграционный учет в течение первой недели

Продление миграционной карты **БЕЗ ВЫЕЗДА** из России **НЕ ПРЕДУСМОТРЕНО**, то есть продлить миграционную карту нельзя, но можно продлить сроки пребывания в стране

При потере миграционной карты необходимо получить дубликат в региональном Управлении по вопросам миграции – выдается бесплатно





# АЛГОРИТМ ВЪЕЗДА В РФ С ЦЕЛЬЮ УЧЁБА

## ШАГ 6

ПОСЛЕ ПРИЕЗДА В РФ в течении суток после пересечения границ на электронный адрес [mezhd.otd@omgau.org](mailto:mezhd.otd@omgau.org) необходимо отправить Приложение 2

## ШАГ 7

В течение **72** часов после въезда на территорию России иностранные обучающиеся должны сдать повторный ПЦР-тест, до получения отрицательного результата, соблюдение режима самоизоляции по месту пребывания

## ШАГ 8

При наличии двух отрицательных тестов методом ПЦР, студент отправляет в отдел международных связей онлайн на электронный адрес: [mezhd.otd@omgau.org](mailto:mezhd.otd@omgau.org) следующие документы в хорошем качестве: две копии отрицательных ПЦР тестов на ковид и копию миграционной карты. На основании вышеперечисленных документов, студент получает допуск к занятиям



# МИГРАЦИОННЫЙ УЧЁТ иностранных обучающихся

ОСУЩЕСТВЛЯЕТСЯ в течении **7** дней с даты прибытия в РФ (см. штамп МК) НА ОСНОВАНИИ:

Федерального закона от 18.07.2006 № 109-ФЗ «О миграционном учете иностранных граждан и лиц без гражданства в Российской Федерации»

Федерального закона от 25.07.2002 № 115-ФЗ «О правовом положении иностранных граждан в Российской Федерации»

Памятке «Порядок постановки на миграционный учет иностранных обучающихся Омского ГАУ»





# АЛГОРИТМ для проживающих в общежитиях Омского ГАУ

## ШАГ 1

**В СЕКТОР РЕГИСТРАЦИОННО-ПАСПОРТНОЙ РАБОТЫ** (Студгородок 1: ул. Сibaковская,7 (Общежитие №3)/ (Студгородок 2: ул. Добровольского, 8 к.2/ ул. Добровольского 10) предоставить следующие копии и оригиналы документов:

копия паспорта (всех страниц с пометками) или копия удостоверения личности

копия миграционной карты

копия договора на проживание

бланк уведомления (берется и заполняется в секторе регистрационно-паспортной работы)







# КАК ПРАВИЛЬНО КОПИРОВАТЬ ДОКУМЕНТЫ







# АЛГОРИТМ для проживающих в общежитиях Омского ГАУ

## ШАГ 2

Копии и оригиналы **РАНЕЕ ПЕРЕЧИСЛЕННЫХ** документов передают сотруднику сектора регистрационно-паспортной работы соответствующего Студгородка, через 4 рабочих дня Вам возвращают оригиналы Ваших документов и отрывную часть бланка уведомления (первичной регистрации)

Настоящим уведомляется, что:

Фамилия: [REDACTED]  
 Имя: [REDACTED]  
 Отчество (при их наличии): [REDACTED]  
 Гражданство, подданство: КАЗАХСТАН  
 Дата рождения: число 27, месяц 05, год 2020. Пол: мужской  женский   
 Место рождения: государство КАЗАХСТАН, город или другой населенный пункт [REDACTED]  
 Документ, удостоверяющий личность: вид ПАСПОРТ, серия [REDACTED], № [REDACTED], дата выдачи: число 15, месяц 05, год 2020. Срок действия до: число 14, месяц 05, год 2030 (заполняется в случае ограничения срока действия документа)  
 в установленном порядке уведомил о прибытии в место пребывания по адресу:  
 Область, край, республика, автономный округ: Омская  
 Район: Центральные  
 Город или другой населенный пункт: Омск  
 Улица: Девриновская, корпус 1, строение 05/ЩЕ  
 Дом, участок, владение и иное (заполнить согласно документу, подтверждающему право собственности): [REDACTED]  
 Квартира, комната, офис и иное (заполнить согласно документу, подтверждающему право собственности): [REDACTED]  
 Заявленный срок пребывания до: число 20, месяц 11, год 2021  
**ОТРЫВНАЯ ЧАСТЬ БЛАНКА УВЕДОМЛЕНИЯ О ПРИБЫТИИ ИНОСТРАННОГО ГРАЖДАНИНА ИЛИ ЛИЦА БЕЗ ГРАЖДАНСТВА В МЕСТО ПРЕБЫВАНИЯ**

Для принимающей стороны либо иностранного гражданина или лица без гражданства в случае, предусмотренном частью 3.1 статьи 22 Федерального закона "О миграционном учете иностранных граждан и лиц без гражданства в Российской Федерации"

Фамилия: ЮЩКОВА  
 Имя: НАТАЛЬЯ  
 Отчество (при их наличии): ВАСИЛЬЕВНА  
 Наименование организации: ФГБОУ ВО Омский ГАУ  
 ИНН: 5302030291

Подпись принимающей стороны либо иностранного гражданина или лица без гражданства, в случаях, предусмотренных частями 3.1, 3.2, 4 статьи 22 Федерального закона "О миграционном учете иностранных граждан и лиц без гражданства в Российской Федерации"

Печать принимающей стороны (при наличии)

Уведомление (по алгоритму миграции на территории Студгородка АОГ Омск) ОБЯЗ УВЕДОМЛЕНИЕ  
**УВЕДОМЛЕНИЕ ПРИ ПРИБЫТИИ ПОСТАВЛЕНА НА УЧЕТ**  
 № [REDACTED]  
 от [REDACTED] до [REDACTED]  
 Отметка о подтверждении выполнения принимающей стороной и иностранным гражданином или лицом без гражданства действий, необходимых для его постановки на учет по месту пребывания

**ОТРЫВНАЯ ЧАСТЬ БЛАНКА УВЕДОМЛЕНИЯ О ПРИБЫТИИ ИНОСТРАННОГО ГРАЖДАНИНА ИЛИ ЛИЦА БЕЗ ГРАЖДАНСТВА В МЕСТО ПРЕБЫВАНИЯ**

Миграционная карта  
 Российская Федерация / Республика Беларусь / Republic of Belarus  
 Серийный номер / №: 15 12  
 Идентификационный номер / 0812997

Фамилия (Family name): [REDACTED]  
 Имя (Given name): [REDACTED]  
 Отчество (Patronymic): [REDACTED]  
 Дата рождения (Date of birth): [REDACTED]  
 Пол (Sex): Муж / Male  Жен / Female   
 Гражданство (Nationality): [REDACTED]  
 Номер визы / Visa number: [REDACTED]

Цель визита (Purpose of visit): [REDACTED]  
 Сроки пребывания (Duration of stay): [REDACTED]  
 Подпись (Signature): [REDACTED]

Выезд в Российскую Федерацию / Republic of Belarus / Российскую Федерацию / Republic of Belarus  
 Дата выезда (Date of departure): [REDACTED]  
 Место выезда (Place of departure): Брянск



# АЛГОРИТМ для проживающих на квартирах

## ШАГ 1

Постановка на миграционный учет осуществляется в территориальном отделении по вопросам миграции Управления Министерства внутренних дел РФ или в Многофункциональном центре **СОБСТВЕННИКОМ ЖИЛЬЯ**, которому необходимо предоставить следующие копии и оригиналы документов:

копия паспорта (всех страниц с пометками) или копия удостоверения личности

копия миграционной карты

договор на проживание (заключается с собственником жилья)

договор на обучение по программам высшего образования (заключается в отделе по учету внебюджетных средств, по адресу: ул. Сibaковская 6, каб. 312) или справка с места учёбы (деканат)

бланк уведомления (берется в территориальном отделении по вопросам миграции Управления Министерства внутренних дел РФ или в Многофункциональном центре)





# АЛГОРИТМ для проживающих в общежитиях Омского ГАУ

## ШАГ 2

После осуществления постановки на учет, собственник жилья возвращает Вам оригиналы Ваших документов и отрывную часть бланка уведомления (первичной регистрации)

Настоящим удостоверяется, что:

Фамилия: [redacted]  
Имя: [redacted]  
Отчество (при их наличии): [redacted]  
Гражданство, подданство: КАЗАХСТАН  
Дата рождения: число 27, месяц 05, год 2020. Пол: мужской  женский   
Место рождения: государство КАЗАХСТАН, город или другой населенный пункт [redacted]  
Документ, удостоверяющий личность: вид ПАСПОРТ, серия [redacted], № [redacted], дата выдачи: число 15, месяц 05, год 2020, срок действия до: число 14, месяц 05, год 2030 (заполняется в случае ограничения срока действия документа)  
в установленном порядке уведомил о прибытии в место пребывания по адресу:  
Область, край, республика, автономный округ: Омская  
Район: Центральны  
Город или другой населенный пункт: Омск  
Улица: Девятого Октября, корпус 1, строение 05  
Дом, участок, владение и иное (заполнить согласно документу, подтверждающему право собственности): [redacted]  
Квартира, комната, офис и иное (заполнить согласно документу, подтверждающему право собственности): [redacted]  
Заявленный срок пребывания до: число 20, месяц 11, год 2021

**ОТРЫВНАЯ ЧАСТЬ БЛАНКА УВЕДОМЛЕНИЯ О ПРИБЫТИИ ИНОСТРАННОГО ГРАЖДАНИНА ИЛИ ЛИЦА БЕЗ ГРАЖДАНСТВА В МЕСТО ПРЕБЫВАНИЯ**

Для принимающей стороны либо иностранного гражданина или лица без гражданства в случае, предусмотренном частью 3.1 статьи 22 Федерального закона "О миграционном учете иностранных граждан и лиц без гражданства в Российской Федерации"

Фамилия: ЮЩКОВА  
Имя: НАТАЛЬЯ  
Отчество (при их наличии): ВАСИЛЬЕВНА  
Наименование организации: ФГБОУ ВО Омский ГАУ  
ИНН: 5302030791

Подпись принимающей стороны либо иностранного гражданина или лица без гражданства, в случаях, предусмотренных частями 3.1, 3.2, 4 статьи 22 Федерального закона "О миграционном учете иностранных граждан и лиц без гражданства в Российской Федерации"

Печать принимающей стороны (при наличии)

Уведомление (по алгоритму миграции на территории) от Омского ОМВД России в г. Омске  
**УВЕДОМЛЕНИЕ ПРИ ПРИБЫТИИ ИНОСТРАННОГО ГРАЖДАНИНА ИЛИ ЛИЦА БЕЗ ГРАЖДАНСТВА В МЕСТО ПРЕБЫВАНИЯ**  
№ 05/05/2021  
Отметка о подтверждении выполнения принимающей стороной и иностранцем/лицом без гражданства действий, необходимых для его постановки на учет по месту пребывания

**ОТРЫВНАЯ ЧАСТЬ БЛАНКА УВЕДОМЛЕНИЯ О ПРИБЫТИИ ИНОСТРАННОГО ГРАЖДАНИНА ИЛИ ЛИЦА БЕЗ ГРАЖДАНСТВА В МЕСТО ПРЕБЫВАНИЯ**

Миграционная карта  
№ 0812997  
15.12.2021  
Фамилия (Family name): ЮЩКОВА  
Имя (Given name): НАТАЛЬЯ  
Отчество (Patronymic): ВАСИЛЬЕВНА  
Дата рождения (Date of birth): 27/05/2020  
Муж./Male  Жен./Female   
Гражданство (Nationality): Казахстан  
Номер визы/Visa number: [redacted]  
Цель визита (Purpose of stay): [redacted]  
Срок пребывания (Duration of stay): с 15.12.2021 по 15.12.2021  
Подпись (Signature): [redacted]

Въезд в Российскую Федерацию / Entry into the Russian Federation  
Дата прибытия (Date of arrival): 15.12.2021  
Выезд из Российской Федерации / Departure from the Russian Federation  
Дата выезда (Date of departure): 15.12.2021  
57 Брянск 57



# МИГРАЦИОННЫЙ УЧЁТ иностранных обучающихся

## ШАГ 3

Обучающийся делает копии отрывной части бланка уведомления (первичной регистрации) или регистрации по месту жительства, вместе с копией миграционной карты, паспорта и **СДАЕТ В ДЕКАНАТ**. Также студент отправляет в отдел международных связей онлайн на электронный адрес: **mezhd.otd@omgau.org** в хорошем качестве копию отрывной части бланка уведомления (первичной регистрации)

## ШАГ 4

Следующая регистрация делается в случаях: окончания срока действия настоящей регистрации (продление срока временного пребывания на территории РФ за **21** рабочий день) или при повторном пересечении государственной границы (въезде) в РФ или при заселении в гостиницу

Иностранные граждане обязаны соблюдать нормы действующего миграционного законодательства РФ, а также своевременно предоставлять необходимую информацию и документы, требуемые для соблюдения правил миграционного учета







# КАК ПОЛУЧИТЬ ПОЛИС ДМС В РФ

**САМОСТОЯТЕЛЬНО ВЫБРАТЬ СТРАХОВУЮ КОМПАНИЮ ИЛИ ИЗ ПРЕДЛОЖЕННОГО СПИСКА, С УЧЕТОМ ИНДИВИДУАЛЬНЫХ ОСОБЕННОСТЕЙ ОРГАНИЗМА.**

Организация	Контактная информация	Пакет ДМС	Цена
СК «ПАРИ»	<p><u>Адрес:</u> ул. Маршала Жукова, 25, офис 7</p> <p>Тел.: 30-17-00 8-913-960-45-70</p>	<p>На 12 мес.</p> <p>Страховая сумма 1 млн. 150 тыс. руб – 1 миллию 150 тыс. руб.</p> <p>Обслуживание в поликлинике (Поликлиника №4, ул. Сибакловская, 7А)</p>	3500 – 7500 руб.
РЕСО-Гарантия	<p><u>Адрес:</u> пр. Мира, д 42</p> <p>Тел.: 89136011504</p>	<p>На 12 мес.</p> <p>Страховая сумма 600 – 800 тыс. руб.</p> <p>Обслуживание в поликлинике (Поликлиника №4, ул. Сибакловская, 7А)</p>	3750 – 5350 руб.
Капитал LIFE	<p><u>Адрес:</u> ул. Фрунзе 80</p> <p>Тел.: 89139695264</p>	<p>На 12 мес.</p> <p>Страховая сумма 3 млн. Руб.</p>	3500 руб.
ВСК Страховой Дом	<p><u>Адрес:</u> ул. Красина, д.6</p> <p>Тел.: 89039266061</p>	<p>На 12 мес.</p> <p>Страховая сумма 520 – 720 тыс. руб.</p>	2500 – 3500 руб.





# ИНОСТРАННЫЙ ОБУЧАЮЩИЙСЯ В РФ

## Постоянно проживающие на территории

РВП (разрешение на временное проживание)

ВНЖ (вид на жительство)

Регистрация по месту проживания

Полис ОМС



Цель - УЧЁБА

## Временно пребывающий

Паспорт иностранного гражданина

Миграционная карта

Регистрация по месту пребывания

Полис ДМС



## ПЕРСОНАЛЬНАЯ ответственность иностранных граждан

Статья 18.8.1 Кодекса об административных правонарушениях РФ: **НАРУШЕНИЕ ИНОСТРАННЫМ ГРАЖДАНИНОМ РЕЖИМА ПРЕБЫВАНИЯ НА ТЕРРИТОРИИ РФ**, выразившееся в нарушении правил въезда в РФ, правил миграционного учета, отсутствии документов на право пребывания (проживания) в РФ, уклонении от выезда в РФ по истечении определенного срока пребывания, влечет наложение административного штрафа на иностранного гражданина в размере от **2000** до **5000** тыс. руб. с административным выдворением за пределы РФ либо без такового

Статья 18.8.2 Кодекса об административных правонарушениях РФ: **НАРУШЕНИЕ ИНОСТРАННЫМ ГРАЖДАНИНОМ ПРАВИЛ ВЪЕЗДА В РФ ЛИБО РЕЖИМА ПРЕБЫВАНИЯ НА ТЕРРИТОРИИ РФ**, выразившееся в несоответствии заявленной цели въезда в РФ, фактически осуществляемой в период пребывания (проживания) в РФ деятельности или роду занятий, влечет наложение административного штрафа на иностранного гражданина в размере от **2000** до **5000** тыс. руб. с административным выдворением за пределы РФ либо без такового





## ПЕРСОНАЛЬНАЯ ответственность иностранных граждан

Статья 18.10 Кодекса об административных правонарушениях РФ: **НЕЗАКОННОЕ ОСУЩЕСТВЛЕНИЕ ИНОСТРАННЫМ ГРАЖДАНИНОМ ИЛИ ЛИЦОМ БЕЗ ГРАЖДАНСТВА ТРУДОВОЙ ДЕЯТЕЛЬНОСТИ В РФ** влечет наложение административного штрафа на иностранного гражданина в размере от **2000** до **5000** тыс. руб. с административным выдворением за пределы РФ либо без такового

Статья 19.27.1 Кодекса об административных правонарушениях РФ: **ПРЕДОСТАВЛЕНИЕ ПРИ ОСУЩЕСТВЛЕНИИ МИГРАЦИОННОГО УЧЕТА ЗАВЕДОМО ЛОЖНЫХ СВЕДЕНИЙ ЛИБО ПОДЛОЖНЫХ ДОКУМЕНТОВ** иностранным гражданином или лицом без гражданства влечет наложение административного штрафа в размере от **2000** до **5000** тыс. руб. с административным выдворением за пределы РФ либо без такового

п. 5 ст. 327 Уголовного Кодекса Российской Федерации **ИСПОЛЬЗОВАНИЕ ЗАВЕДОМО ПОДЛОЖНЫХ ДОКУМЕНТОВ** (результаты анализов тестов ПЦР, справки о перенесенном заболевании COVID-19 или прививочного сертификата) влечет уголовную ответственность



## ЧТО ДЕЛАТЬ ЕСЛИ ПОТЕРЯНЫ ДОКУМЕНТЫ

Необходимо обратиться в ближайшее отделение полиции по месту утраты или обнаружения пропажи **ДОКУМЕНТОВ** для получения **ТАЛОНА** о происшествии

Известить об утрате (краже) документов отдел международных связей Омского ГАУ

Обратиться в Посольство или консульское учреждение страны своей гражданской принадлежности на территории РФ по вопросу оформления паспорта или временного проездного документа для выезда в страну своей гражданской принадлежности

Обратиться с заявлением о выдаче дубликата миграционной карты и (или) отрывной части бланка Уведомления в территориальное подразделение по вопросам миграции МВД России

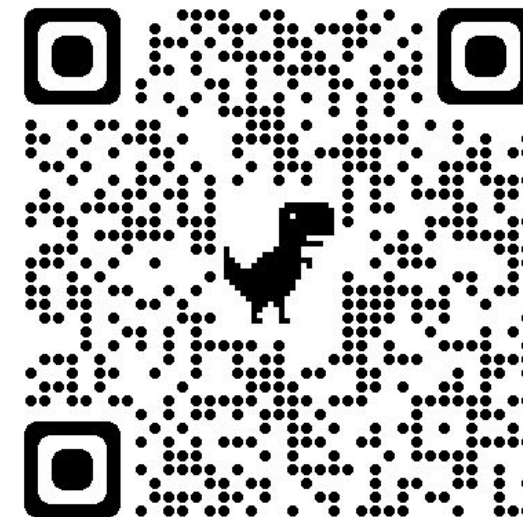

Каждый четверг с 16:00 до 18:00  
ул. Лермонтова 179 А  
отдел миграционного контроля



# ОСТАНОВИТЬ COVID-19 МОЖЕТЕ ИМЕННО ВЫ

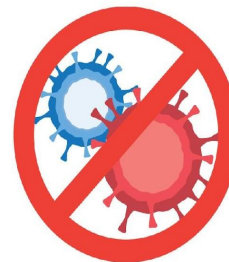

COVID-19

## НЕ СОМНЕВАЙСЯ – ПРИВИВАЙСЯ!

**В**акцинация – это защита для каждого  
**А**нтитела после вакцинации сильнее, чем после болезни  
**К**оронавирус коварный и опасный, лучше привиться, чем болеть  
**Ц**итокиновый шторм страшнее и опаснее прививки  
**И**нфекция может начаться как обычное ОРВИ, сдайте тест  
**Н**е забывайте про меры профилактики – чистые руки и маска  
**А**грессивные новые штаммы может остановить прививка  
**Ц**ель вакцинации – сохранить жизни  
**И**нформацию о вакцинации берите из официальных источников  
**Я** привился, а ты?

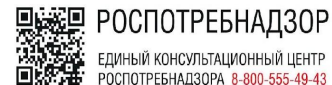

РОСПОТРЕБНАДЗОР

ЕДИНЬИЙ КОНСУЛЬТАЦИОННЫЙ ЦЕНТР  
РОСПОТРЕБНАДЗОРА 8-800-555-49-43

Подробнее на [www.rosпотребnadzor.ru](http://www.rosпотребnadzor.ru)



# КАК ПОСТАВИТЬ ВАКЦИНУ ОТ COVID-19

Необходимо лично обратиться в регистратуру **ГОРОДСКОЙ ПОЛИКЛИНИКИ № 4** с паспортом иностранного гражданина (удостоверением личности) и СНИЛС

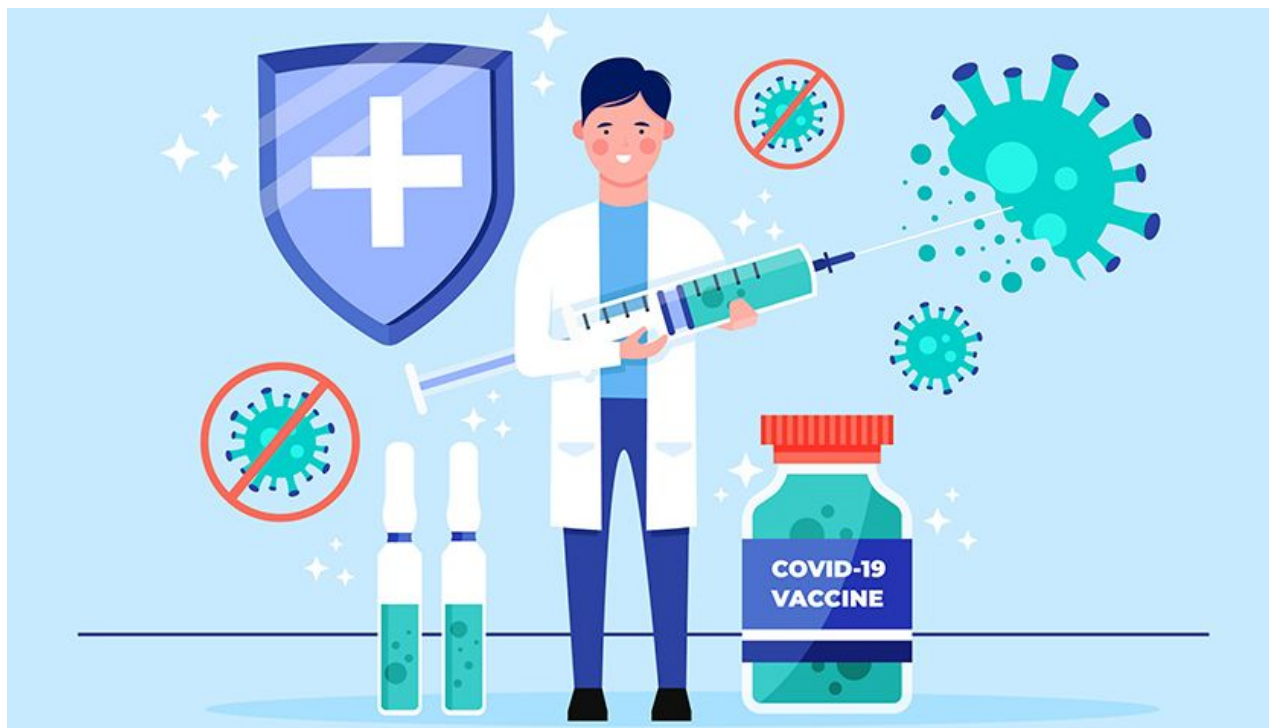
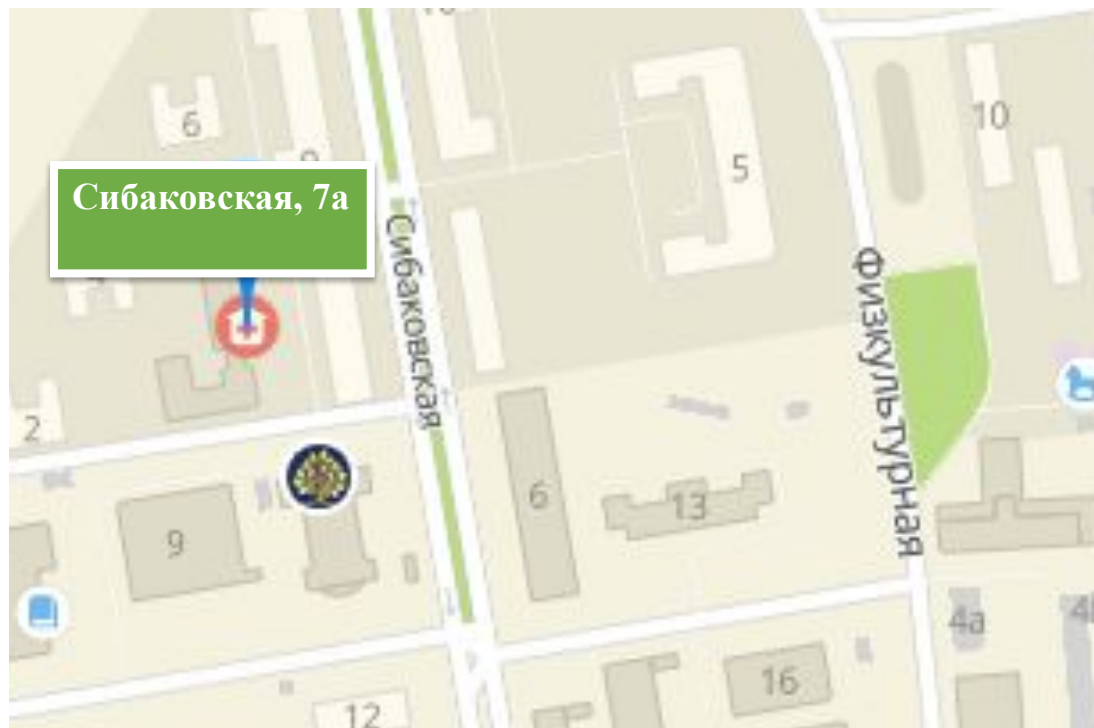





## КАК ПОЛУЧИТЬ СНИЛС

Для получения СНИЛС **НУЖНО ЗАПИСАТЬСЯ** на прием в УПФР в CAO Г. Омска по телефону **65-00-86**

**В НАЗНАЧЕННУЮ ДАТУ** подъехать за 10 мин. до приема в УПФР В CAO г. Омска (ул. проспект Мира, 39)

**ПОЛУЧИТЬ ТАЛОН НА ТЕРМИНАЛЕ** - ввести ранее полученный код

**С ПАСПОРТОМ** обратиться в указанное окно, **ЗАПОЛНИТЬ АНКЕТУ**

Российская Федерация  
СТРАХОВОЕ СВИДЕТЕЛЬСТВО  
ГОСУДАРСТВЕННОГО ПЕНСИОННОГО СТРАХОВАНИЯ

129-436-436

Ф.И.О. СТ [REDACTED]  
[REDACTED]  
[REDACTED]

Дата и место рождения [REDACTED]

Пол мужской



# КАК ПОЛУЧИТЬ РВП

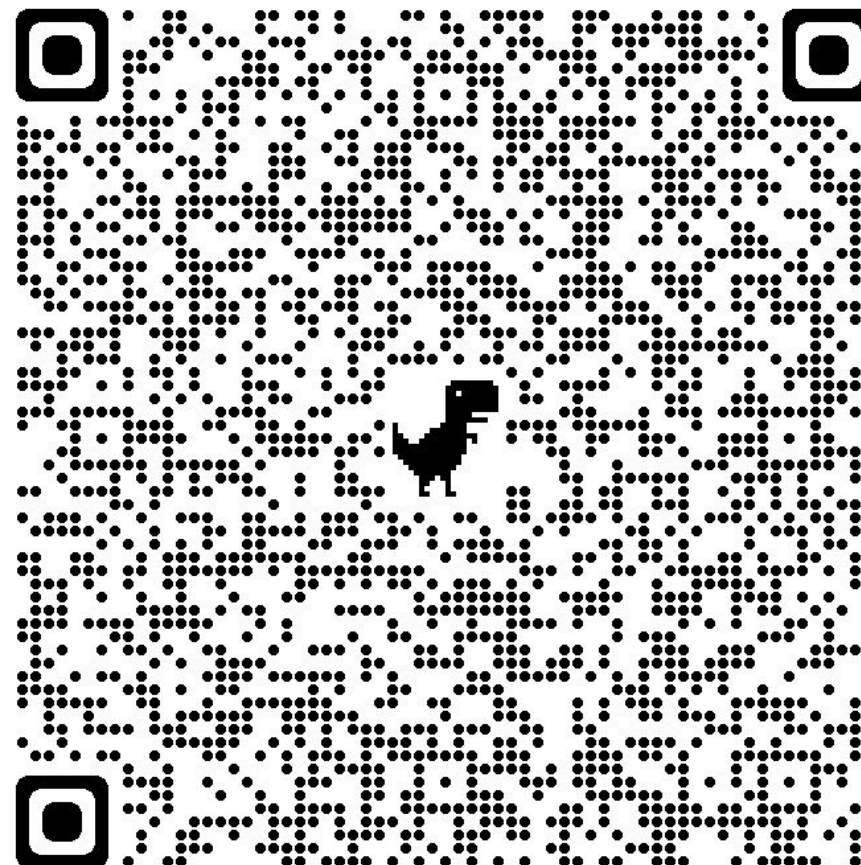







## ВОЗМОЖНЫЕ ПУТИ СОТРУДНИЧЕСТВА

**ВЫ МОЖЕТЕ ВСТУПИТЬ В МЕЖКУЛЬТУРНЫЙ СТУДЕНЧЕСКИЙ ЦЕНТР И СТАТЬ ВОЛОНТЁРОМ С 1 КУРСА**

**МЫ ИНФОРМИРУЕМ ВАС О НОВЫХ КУРСАХ И ЗАРУБЕЖНЫХ СТИПЕНДИЯХ**

**МЫ ВАМ ПОМОЖЕМ ОРГАНИЗОВАТЬ ПРОИЗВОДСТВЕННУЮ СТАЖИРОВКУ ИЛИ ОБУЧЕНИЕ ЗА РУБЕЖОМ**

**У НАС НА **TeaClub** ВЫ МОЖЕТЕ ОБЩАТЬСЯ НА ЛЮБУЮ ПОНРАВИВШУЮСЯ ТЕМУ И ПРАКТИКОВАТЬ АНГЛИЙСКИЙ АБСОЛЮТНО БЕСПЛАТНО**

**МЫ БУДЕМ РАДЫ ВАШИМ ПРЕДЛОЖЕНИЯМ ПО СОТРУДНИЧЕСТВУ**





## НАШИ КОНТАКТЫ



**Адрес: Институтская площадь, 1, каб. 403**

**Тел.: (3812) 65-10-72**

**E-mail: [mezhd.otd@omgau.org](mailto:mezhd.otd@omgau.org)**

**Группа ВК: [https://vk.com/omgau\\_international](https://vk.com/omgau_international)**

**Актуальные новости:**

**<https://www.omgau.ru/international/>**

**Межкультурный студенческий центр:**

**<https://www.omgau.ru/public/mezhkulturnyy-studencheskiy-tsentr/>**

**МЫ БУДЕМ РАДЫ ВАШИМ ПРЕДЛОЖЕНИЯМ ПО СОТРУДНИЧЕСТВУ**