

СТАНОВЛЕНИЕ НАУЧНЫХ ОСНОВ ОПОЗНАНИЯ ПРЕСТУПНИКОВ

ЛЕКЦИЯ 2.



ПЛАН ЛЕКЦИИ

- **1. РАННИЕ МЕТОДЫ ОПОЗНАНИЯ ПРЕСТУПНИКОВ.**
- **2. АНТРОПОМЕТРИЧЕСКИЙ МЕТОД А. БЕРТИЛЬОНА.**
- **3. АНТРОПОМЕТРИЯ В РОССИИ.**

ВОПРОС 1. РАННИЕ МЕТОДЫ ОПОЗНАНИЯ ПРЕСТУПНИКОВ.

- **РАННИЕ МЕТОДЫ ОПОЗНАНИЯ ПРЕСТУПНИКОВ: КАЛЕЧЕНИЕ, КЛЕЙМЕНИЕ, «ИДЕНТИФИКАЦИОННЫЕ ПАРАДЫ», ФОТОГРАФИРОВАНИЕ В ОПОЗНАВАТЕЛЬНЫХ ЦЕЛЯХ.**
- **ОСНОВОПОЛОЖНИК АНТРОПОМЕТРИЧЕСКОГО МЕТОДА ОПОЗНАНИЯ ПАРИЖСКОЙ ПОЛИЦИИ А. БЕРТИЛЬОН, ИСПОЛЬЗОВАНИЕ АНТРОПОМЕТРИИ В ДРУГИХ СТРАНАХ. ОПИСАНИЕ ПРЕСТУПНИКОВ В ДОКУМЕНТАХ ДО МЕТОДА «СЛОВЕСНОГО ПОРТРЕТА»**

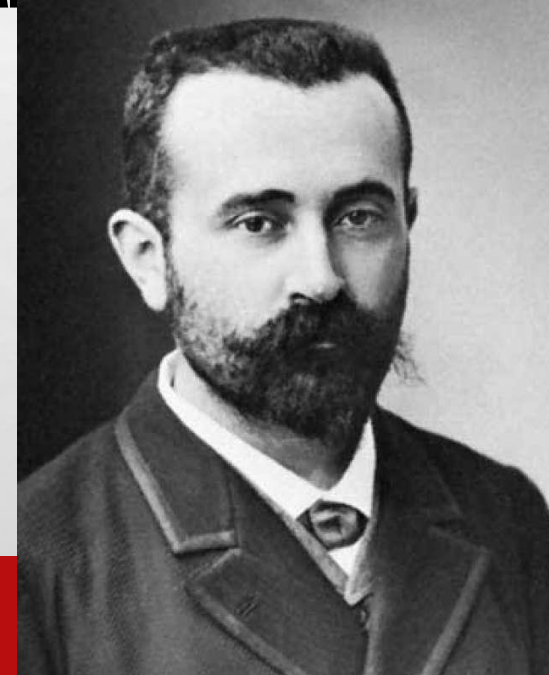

- **ПЕРВЫЙ ФОТОРОБОТ П. ШАБО. СОВЕРШЕНСТВОВАНИЕ МЕТОДОВ СОСТАВЛЕНИЯ ОПИСАНИЙ ВНЕШНЕГО ОБЛИКА ЧЕЛОВЕКА, СОЗДАНИЕ ТЕХНИЧЕСКИХ СРЕДСТВ СОСТАВЛЕНИЯ «ФОТОРОБОТА». МЕТОД М.М. ГЕРАСИМОВА ПО ПЛАСТИЧЕСКОЙ РЕКОНСТРУКЦИИ ВНЕШНЕГО ОБЛИКА ЧЕЛОВЕКА.**

КРИМИНАЛИСТИЧЕСКИЕ ПРИЕМЫ РЕГИСТРАЦИИ ПРЕСТУПНИКОВ В ЭТОТ ПЕРИОД ВРЕМЕНИ РАЗРАБАТЫВАЛИСЬ И ИСПОЛЬЗОВАЛИСЬ В ДВУХ ПРИМИТИВНЫХ ФОРМАХ:

- **- В ВИДЕ ОПИСАНИЯ, ИЗОБРАЖЕНИЯ ХАРАКТЕРНЫХ ВНЕШНИХ ПРИЗНАКОВ ТЕЛА И ЛИЦА ПРЕСТУПНИКА (В ПРОФИЛЬ И АНФАС), ЧТО ПОЗВОЛЯЛО СЫЩИКАМ (ИНСПЕКТОРАМ) ЗАПОМИНАТЬ ДАННЫЕ ПРИЗНАКИ В СВОЕЙ ПАМЯТИ И ИСПОЛЬЗОВАТЬ НА ПРАКТИКЕ. ОНИ ТАКЖЕ ЗАПОМИНАЛИ ВНЕШНИЕ ПРИЗНАКИ ПРЕСТУПНИКОВ ПРИ СИСТЕМАТИЧЕСКИХ ПОСЕЩЕНИЯХ ТЮРЕМ.**
- **- В ВИДЕ ЧЛЕНОВРЕДИТЕЛЬНЫХ НАКАЗАНИЙ И КЛЕЙМЕНИЯ.**



- **С V в. регистрация лиц, совершивших преступление, осуществлялась в виде:**
- **- выбивания передних зубов в древнем Египте;**
- **- выжигания раскаленным железом буквенного клейма в древней Греции и Риме;**
- **- отрезания ушей за кражу, носа - за разбой, пальцев - за нарушение клятвы или присяги, надрезание ушей за мошенничество, клеймение буквой «V – вор» в Западной Европе. Причем клеймение указывало не только на вид совершенного преступления, но и на место его совершения и т.д.**

- **НА РУСИ (IX - XI ВВ.) БЫЛО ОБЫЧАЕМ НАКАЗЫВАТЬ ПРЕСТУПНИКОВ ПУТЕМ ОТСЕЧЕНИЯ РАЗЛИЧНЫХ ИХ ЧАСТЕЙ. КАЛЕЧЕНИЕ - ЭТО ОТРЕЗАНИЕ ПАЛЬЦЕВ РУК У КАРМАННОГО ВОРА, РУКИ У ХУЛИГАНА, ЯЗЫКА У КЛЕВЕТНИКА, А КЛЕЙМЕНИЕ – ЭТО ВЫЖИГАНИЕ НА ТЕЛЕ ЧЕЛОВЕКА ОПРЕДЕЛЕННЫХ ЗНАКОВ, СМЫСЛ КОТОРЫХ БЫЛ ЗАРАНЕЕ ОБУСЛОВЛЕН.**
- **ПЕРВОЕ НОРМАТИВНОЕ РЕГУЛИРОВАНИЕ ИСПОЛЬЗОВАНИЯ ОПИСАННЫХ МЕТОДИК ОТНОСИТСЯ К XIII – XV ВВ. - ЭТО ПРЕЖДЕ ВСЕГО ДОГОВОР МЕЖДУ НОВГОРОДОМ И НЕМЕЦКИМ ГОРОДОМ ГОТЛАНД (1270 Г.), ДВИНСКАЯ УСТАВНАЯ ГРАМОТА (1328 Г.), СОБОРНОЕ УПОЖЕНИЕ 1497 Г. И ДР**



- **ПАРАЛЛЕЛЬНО С ГОСУДАРСТВЕННЫМИ ОРГАНАМИ И ПРЕСТУПНЫЙ МИР РЕАЛИЗОВЫВАЛ ОТДЕЛЬНЫЕ ПРИЕМЫ «РЕГИСТРАЦИИ» СОБРАТЬЕВ ПО КРИМИНАЛЬНОЙ ПРОФЕССИИ, НАПРИМЕР, В ВИДЕ ТАТУИРОВОК.**
- **ПЕРВЫЕ СВЕДЕНИЯ О ТАТУИРОВАННЫХ ЛИЦАХ ОТНОСЯТСЯ К НАЧАЛУ XVII В., КОГДА НА ЯРМАРКАХ ПОЯВЛЯЛИСЬ ТАКИЕ ДИКОВИННЫЕ ЛЮДИ И ЗА ДЕНЬГИ ПОКАЗЫВАЛИ СВОЕ РАСПИСАННОЕ ТЕЛО**

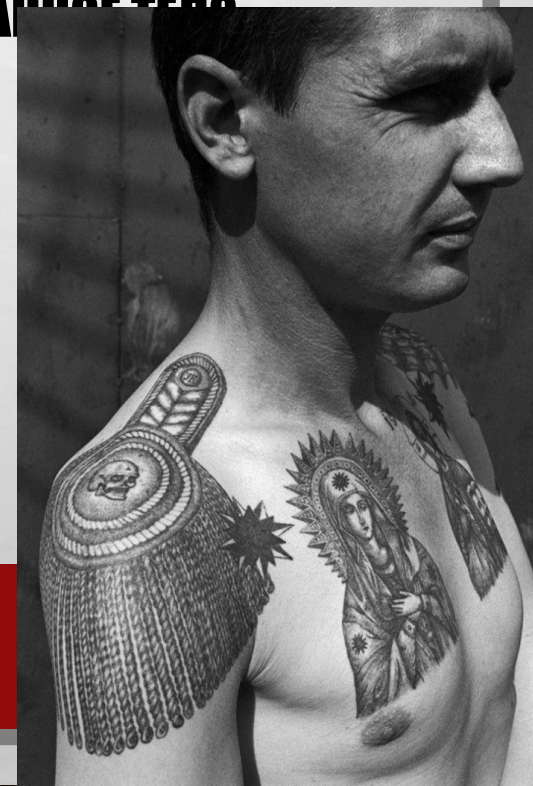

- **В ЕВРОПЕЙСКИХ ГОСУДАРСТВАХ В ПЕРИОД С XVI ПО XIX ВВ. У СЫЩИКОВ И ИНСПЕКТОРОВ БЫЛА РАСПРОСТРАНЕНА ПРАКТИКА ИСПОЛЬЗОВАНИЯ ПРИ ИЗОБЛИЧЕНИИ ПРЕСТУПНИКОВ ЗНАНИЯ ПРЕСТУПНОГО МИРА И ЕГО ЧЛЕНОВ, ИХ ПРИВЫЧЕК И СПОСОБОВ СОВЕРШЕНИЯ ПРЕСТУПЛЕНИЙ, УМЕНИЕ ВЖИВАТЬСЯ В ОБРАЗ НАБЛЮДАЕМОГО И «ЧУТЬЕ» НА ПРЕСТУПНИКА, А ТАКЖЕ ИСПОЛЬЗОВАНИЕ АРХИВОВ, В КОТОРЫХ БЫЛИ СОБРАНЫ ВНЕШНИЕ ПРИЗНАКИ ИЗВЕСТНЫХ ПРЕСТУПНИКОВ И СПОСОБЫ СОВЕРШЕНИЯ ИМИ ПРЕСТУПЛЕНИЙ. (Э. ВИДОК)**

- **РОССИЯНИН ВАНЬКА КАИН (ИВАН ОСИПОВ - XVIII В.) И ФРАНЦУЗ ЭЖЕН ВИДОК (XIX В.) В СВОЕЙ СЫСКОЙ ПРАКТИКЕ ИСПОЛЬЗОВАЛИ ОСОБЫЙ МЕТОД РОЗЫСКА И ОТОЖДЕСТВЛЕНИЯ ЛИЦА ПО СПОСОБУ СОВЕРШЕНИЯ ПРЕСТУПЛЕНИЯ (ИЗВЕСТНЫЙ ИМ ПО ПРОШЛОЙ УГОЛОВНОЙ ЖИЗНИ, Т.Е. ПО ЛИЧНОМУ КРИМИНАЛЬНОМУ «ПОЧЕРКУ» И ОСТАВЛЯЕМЫМ МЕТКАМ).**

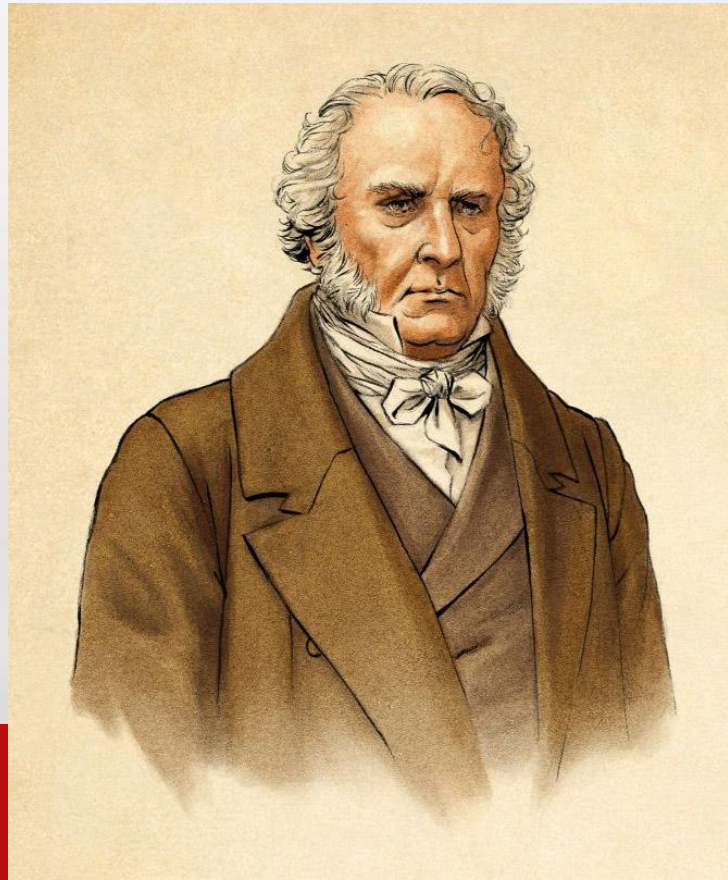
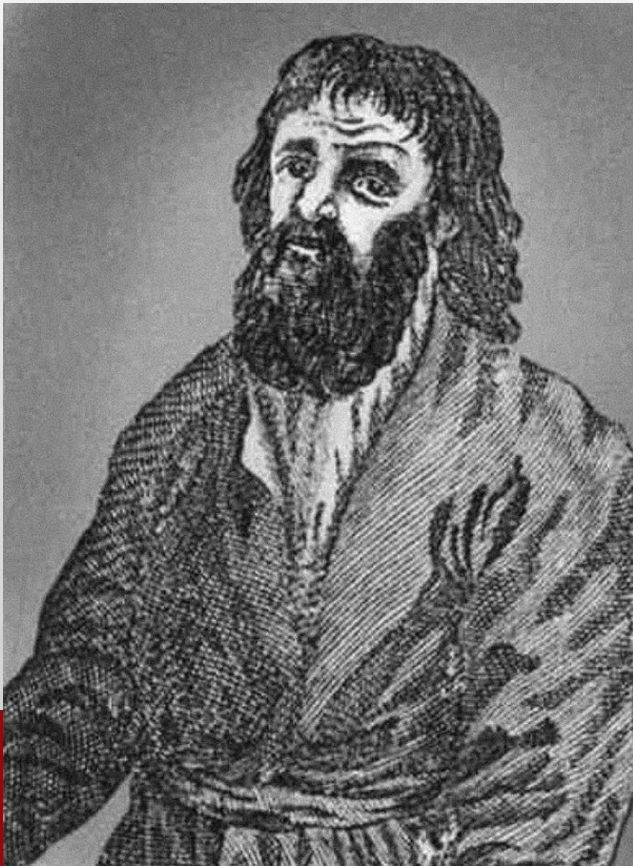

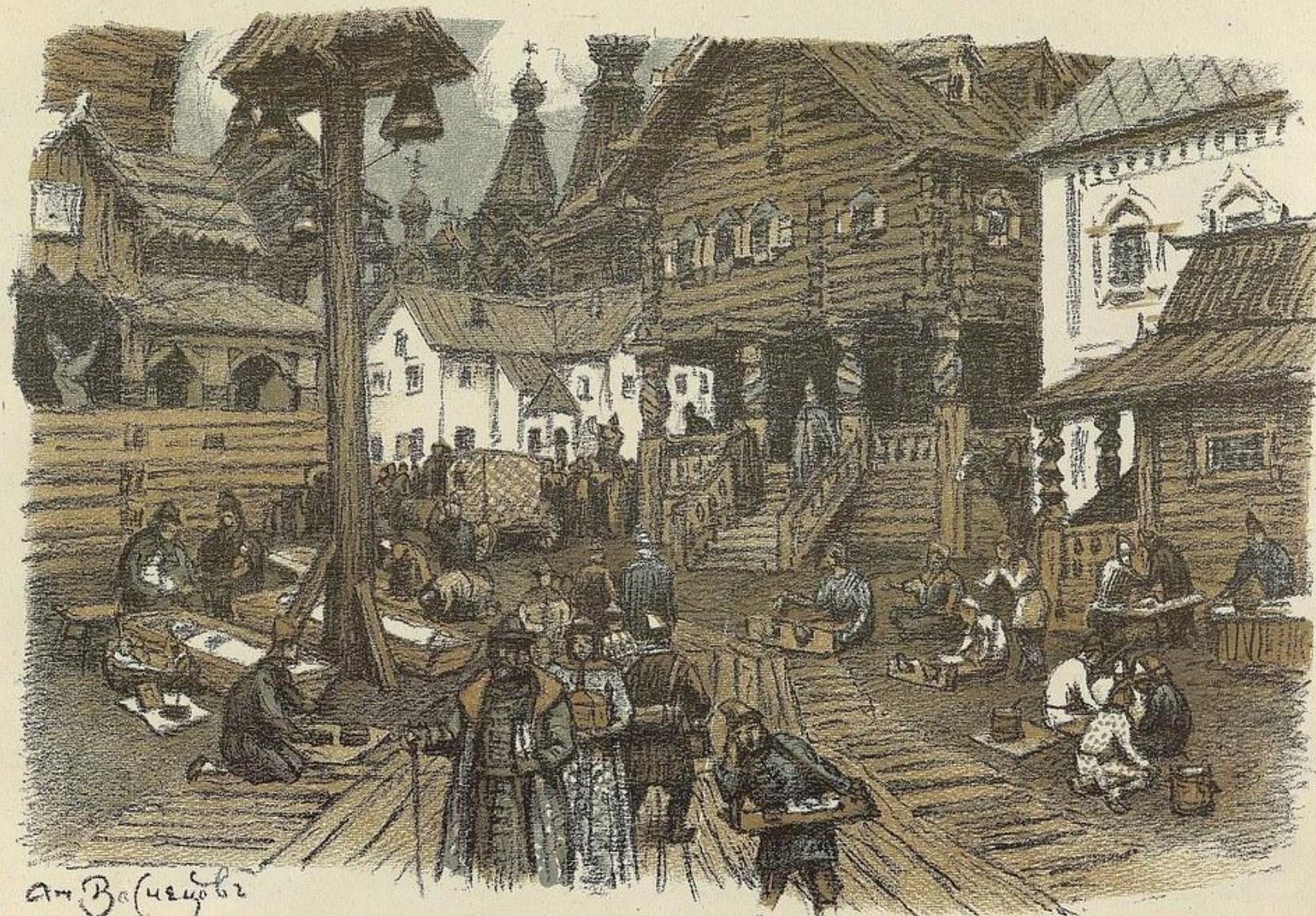

Ан Васильев

На Крестную в Китай-городе

- **В ДАЛЬНЕЙШЕМ, С ИЗОБРЕТЕНИЕМ ФОТОГРАФИИ И ВНЕДРЕНИЕМ ЕЕ В УГОЛОВНОЕ СУДОПРОИЗВОДСТВО И РОЗЫСКНУЮ ПРАКТИКУ, ОПОЗНАНИЕ ПРОИЗВОДИЛОСЬ ПО ФОТОСНИМКАМ, ИЗГОТОВЛЕННЫМ С ТРУПОВ. ОДНАКО НАИБОЛЕЕ ЭФФЕКТИВНО СЛУЖИЛО ДЕЛУ УСТАНОВЛЕНИЯ ЛИЧНОСТИ НЕОПОЗНАННЫХ ТРУПОВ ПРИМЕНЕНИЕ ДАКТИЛОСКОПИИ И АНТРОПОМЕТРИИ.**

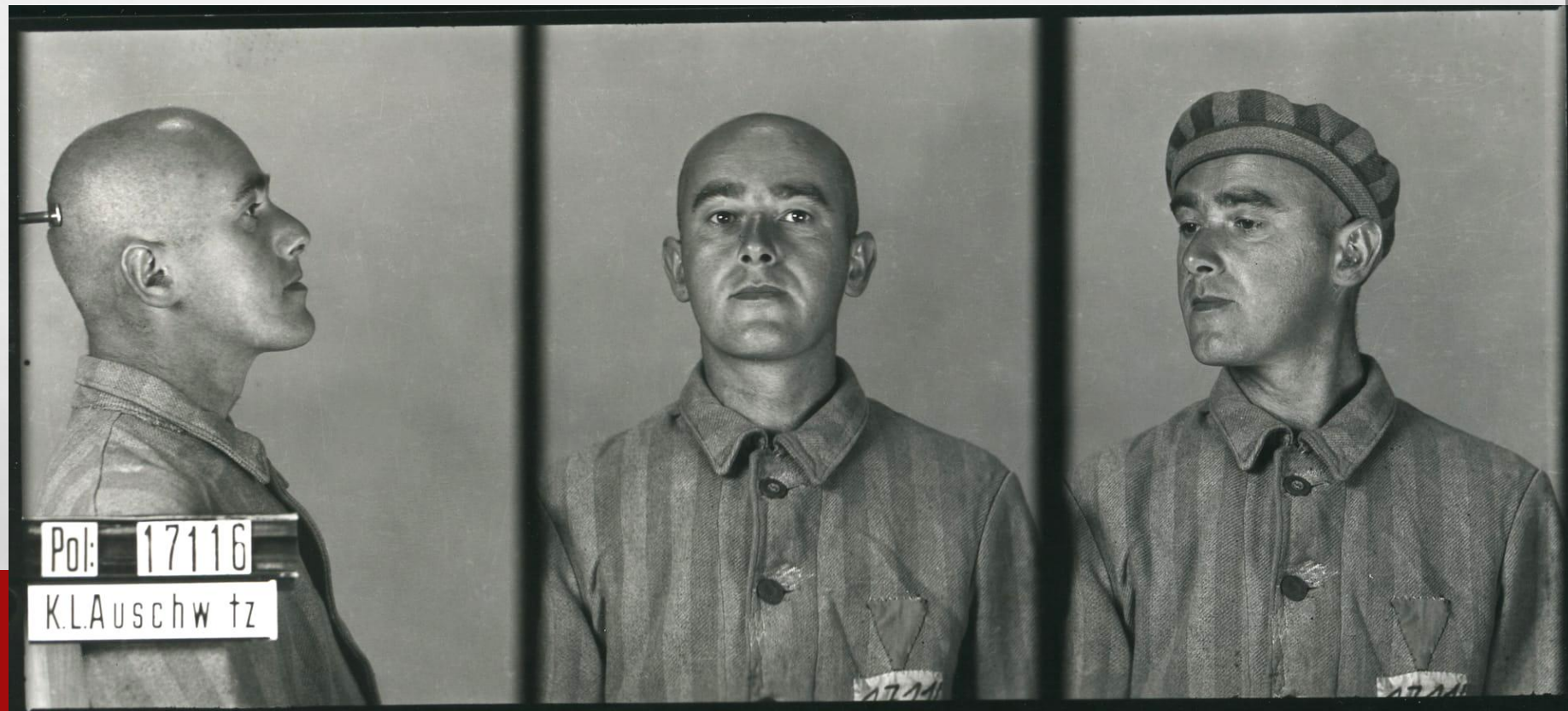

- **В XIX в. цивилизованные страны отменили идущую еще от средних веков практику клеймения преступников и другие способы создания искусственных особых примет (вырывание ноздрей и т. п.). В результате полиция стала испытывать большие трудности в выявлении преступников. Их приходилось разыскивать по описаниям, которым соответствовал облик многих совершенно разных людей.**

- **В 1829 г. в Париже был учрежден кабинет судебной идентификации, в котором заполнялись и сосредотачивались регистрационные карточки, предназначенные для установления личности преступников и выяснения их прежней судимости. В карточку заносились следующие сведения: фамилия преступника, вид совершенного преступления, его ранняя судимость, описание внешности и особые приметы.**

ВОПРОС 2. АНТРОПОМЕТРИЧЕСКИЙ МЕТОД А. БЕРТИЛЬОНА

- В 1879 г. в кабинет судебной идентификации поступил писарем Альфонс Бертильон. Оступляющая, практически бессмысленная работа с сотнями тысяч карточек, которой изо дня в день занимались Бертильон и его коллеги, тем не менее не отвратила начинающего криминалиста от проблем судебной идентификации.

Alphonse Bertillon

-inventor of the mug shot
-developed anthropometry
1893

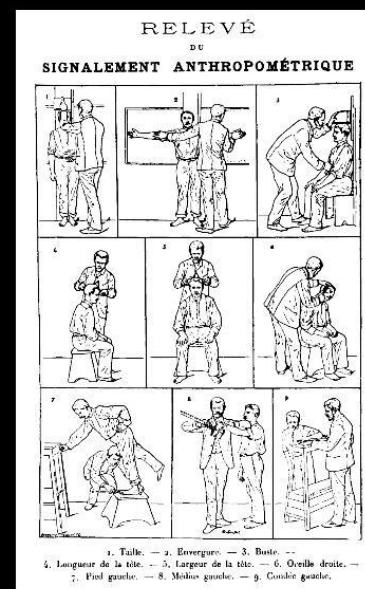

- **В ТЕЧЕНИЕ 1884 Г. БЕРТИЛЬОН ИДЕНТИФИЦИРОВАЛ 300 РАНЕЕ СУДИМЫХ, ИЗ КОТОРЫХ БОЛЬШИНСТВО ОПЯТЬ-ТАКИ ПРОСКОЛЬЗНУЛИ СКВОЗЬ СЕТИ СТАРЫХ МЕТОДОВ ИДЕНТИФИКАЦИИ. ЗА ЭТОТ ЖЕ ГОД ЕМУ НИ РАЗУ НЕ ВСТРЕЧАЛИСЬ ВЕЛИЧИНЫ ИЗМЕРЕНИЯ, КОТОРЫЕ БЫ ПОВТОРЯЛИСЬ ВО ВСЕХ ДЕТАЛЯХ. МОЖНО БЫЛО БОЛЬШЕ НЕ СОМНЕВАТЬСЯ В НАДЕЖНОСТИ ЕГО СИСТЕМЫ. ОНА ФУНКЦИОНИРОВАЛА.**

- **ПОМИМО СИСТЕМЫ ИЗМЕРЕНИЯ НЕПОСРЕДСТВЕННО ЧЕЛОВЕКА А. БЕРТИЛЬОН РАЗРАБОТАЛ СПОСОБ ТОЧНОГО ФОТОГРАФИРОВАНИЯ ПРЕСТУПНИКОВ, ПОЛУЧИВШИЙ НАЗВАНИЕ СИГНАЛЕТИЧЕСКОЙ ФОТОСЪЕМКИ (ДО ЭТОГО ИСПОЛЬЗОВАЛИСЬ ПРИЕМЫ ХУДОЖЕСТВЕННОЙ ФОТОГРАФИИ).**

- **ОКАЗАЛОСЬ ВОЗМОЖНЫМ ПРОВОДИТЬ ИЗМЕРЕНИЯ И ПО ФОТОСНИМКАМ, СДЕЛАННЫМ С СОБЛЮДЕНИЕМ СПЕЦИАЛЬНЫХ ПРАВИЛ. ЧЕЛОВЕК ФОТОГРАФИРОВАЛСЯ В ТРЕХ ВИДАХ: В ПРОФИЛЬ И АНФАС В $1/7$ НАТУРАЛЬНОЙ ВЕЛИЧИНЫ И ВО ВЕСЬ РОСТ В $1/20$ НАТУРАЛЬНОЙ ВЕЛИЧИНЫ. СЪЕМКА ВЫПОЛНЯЛАСЬ С ПОМОЩЬЮ МЕТРИЧЕСКОГО ФОТОАППАРАТА БЕРТИЛЬОНА.**

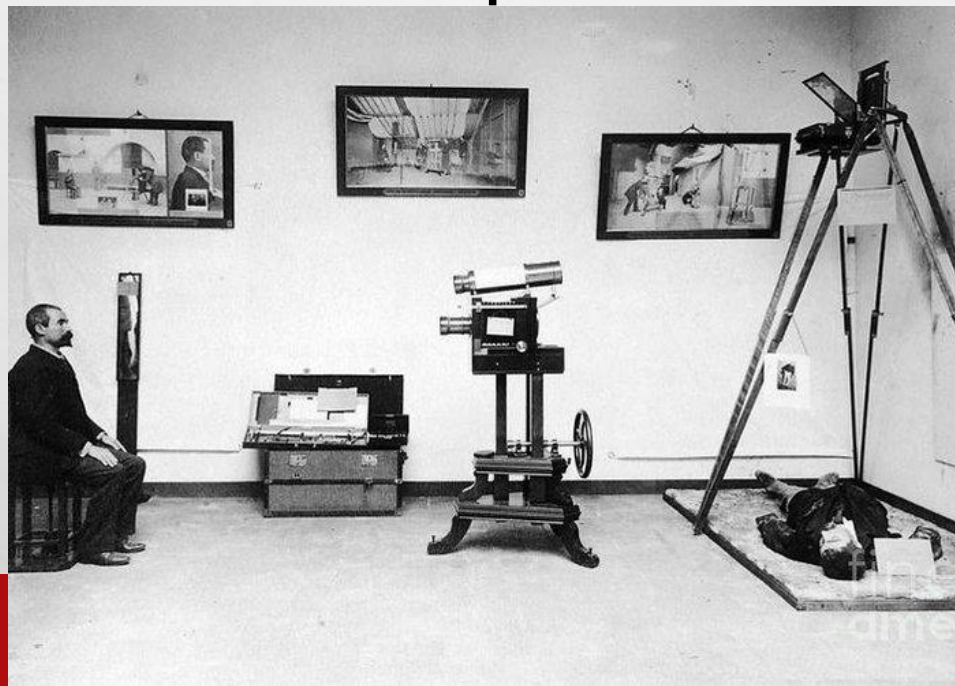

- В 1893 г. А. Бертильон издал книгу, которую назвал “инструкцией по сигналетике”. В ней он дал чертежи и схемы всех необходимых инструментов, а также рисунки, показывающие приемы измерений частей тела человека. Для того чтобы работа шла единообразно у всех полицейских регистраторов, в книге А. Бертильона был приведен образец заполненной каллиграфическим почерком регистрационной карты с наклеенным на нее фотоснимком мужчины анфас и в профиль.

		M		L											
Height	1 m 75	Head lgn	18.5	L Foot	26.8	Class	1A-B								
Stretch	1 m 75	Head wth	16	L Mid F	16.5	Age	36. Born in 1866								
Trunk	90.5	Chest wth	114.5	L Lt F	82.9	Apparent Age	35 years								
Curv		R Ear lgn	5.8	L Cubit	46.1	Physiqly	26 mm								
						Mr only	Suppressed 76								
						Facial	Occupation								
Remarks relative to Measurements.															
217 1/2 18 (Comp)															
P							1								
F							2								
							3								
							4								
							5								
							6								
H							7								
G							8								
							9								
Forehead	Inc 7.25	Bridge 1.25	Base 1.00	Height	7.00	Projection	2.00	Breadth	2.00	Teeth	18.00	Chin	2.00	Build	Slend.
Height	7.00	Width	7.00	Pecul		Teeth	18.00	Chin	2.00	Build	Slend.				
STATE OF NEW YORK. Office of Superintendent of State Prisons, BUREAU OF IDENTIFICATION, Capital. Albany.															
Examined Aug 1 1896 by H. C. Wallcut at S. S. Reexamined 18															

- **ОДНАКО В ТЕ ЖЕ ГОДЫ ПОЯВИЛСЯ И ДРУГОЙ МЕТОД УГОЛОВНОЙ РЕГИСТРАЦИИ — ДАКТИЛОСКОПИИ, ПОЗВОЛИВШИЙ ИСПОЛЬЗОВАТЬ ОТПЕЧАТКИ ПАЛЬЦЕВ РУК В ЦЕЛЯХ ИДЕНТИФИКАЦИИ ПРЕСТУПНИКОВ. ЭТОТ МЕТОД ВПЕРВЫЕ СТАЛ ПРИМЕНЯТЬСЯ В ВЕЛИКОБРИТАНИИ, ПРИЧЕМ ВНАЧАЛЕ НАРЯДУ С БЕРТИЛЬОНАЖЕМ, А ЗАТЕМ И ЗАМЕНЯЯ ЕГО КАК БОЛЕЕ ПРОСТОЙ И МЕНЕЕ ТРУДОЕМКИЙ.**
- **УСПЕХИ ДАКТИЛОСКОПИИ БЫЛИ НАСТОЛЬКО ВЕЛИКИ, ЧТО ДАЖЕ ВО ФРАНЦИИ, НЕСМОТРЯ НА СОПРОТИВЛЕНИЕ А. БЕРТИЛЬОНА, В 1895 Г. НА КАРТОЧКАХ К АНТРОПОМЕТРИЧЕСКИМ ИЗМЕРЕНИЯМ И СИГНАЛЕТИЧЕСКИМ ФОТОСНИМКАМ БЫЛИ ДОБАВЛЕНЫ ОТПЕЧАТКИ ПАЛЬЦЕВ РЕГИСТРИРУЕМЫХ.**

ВОПРОС 3. АНТРОПОМЕТРИЯ В РОССИИ

- **БЕРТИЛЬОНАЖ В РОССИИ БЫЛ ВВЕДЕН В 1890 ГОДУ ПРИКАЗОМ С-ПЕТЕРБУРГСКОГО ГРАДОНАЧАЛЬНИКА ОТ 31 МАЯ. БЫЛО УСТРОЕНО АНТРОПОМЕТРИЧЕСКОЕ БЮРО, СОЕДИНЕННОЕ С ФОТОГРАФИЧЕСКИМ ПАВИЛЬОНОМ. БЮРО ИМЕЛО ДВЕ КОМНАТЫ: В ПЕРВОЙ ИЗ НИХ БЫЛИ УСТРОЕНЫ МЕСТА ДЛЯ РАЗДЕВАНИЯ АРЕСТАНТОВ, ВО ВТОРОЙ ПРОИЗВОДИЛИСЬ ИЗМЕРЕНИЯ И ХРАНИЛИСЬ АНТРОПОМЕТРИЧЕСКИЕ ЛИСТКИ.**

- **ПРОВОДИЛИСЬ СЛЕДУЮЩИЕ ИЗМЕРЕНИЯ: 1) РОСТ СТОЯ;**
- **2) ВЫСОТА ТЕЛА СИДЯ;**
- **3) ДЛИНА РАСПРОСТЕРТЫХ РУК;**
- **4) ДЛИНА И ШИРИНА УХА;**
- **5) ДЛИНА И ШИРИНА ГОЛОВЫ;**
- **6) ДЛИНА ЛОКТЯ;**
- **7) ДЛИНА ПАЛЬЦЕВ;**
- **8) ДЛИНА СТУПНИ;**
- **9) ОПРЕДЕЛЕНИЕ ОСОБЫХ ПРИМЕТ ИЗМЕРЯЕМОГО.**

С 1890 ПО 1895 ГОДЫ В АНТРОПОМЕТРИЧЕСКОМ БЮРО БЫЛ ЗАРЕГИСТРИРОВАН 23 321 ЧЕЛОВЕК.

- **ЭФФЕКТИВНОСТЬ БЕРТИЛЬОНАЖА БЫЛА НАСТОЛЬКО ОЧЕВИДНА, ЧТО УЖЕ К 1897 ГОДУ В РОССИИ БЫЛО ОТКРЫТО ЕЩЕ 12 АНТРОПОМЕТРИЧЕСКИХ СТАНЦИЙ В ГОРОДАХ, НОВГОРОДЕ, ГРОДНО, ВЯТКЕ, ВОЛОГДЕ, ВИТЕБСКЕ, КАЗАНИ, ЯРОСЛАВЛЕ, ОДЕССЕ, САМАРКАНДЕ, ХАБАРОВСКЕ И ВЛАДИВОСТОКЕ.**

- **ДЛЯ УПРОЩЕНИЯ ПРОЦЕССА ФИКСАЦИИ АНТРОПОМЕТРИЧЕСКИХ ПРИЗНАКОВ Н.А.КОЗЛОВ РАЗРАБОТАЛ ПРИБОР, ПОЗВОЛЯВШИЙ ОДНОВРЕМЕННО ПОЛУЧАТЬ ФОТОСНИМКИ ПРЕСТУПНИКОВ И АНТРОПОМЕТРИЧЕСКИЕ ДАННЫЕ.**

- **В 1909 ГОДУ БЫЛО ЗАКОНЧЕНО УСТРОЙСТВО АНТРОПОМЕТРИЧЕСКИХ БЮРО ВО ВСЕХ 89 ВНОВЬ СОЗДАНЫХ СЫСКНЫХ ОТДЕЛЕНИЯХ И БЫЛО ПОЛОЖЕНО НАЧАЛО ЦЕНТРАЛИЗАЦИИ ИХ СИСТЕМЫ ПУТЕМ СОЗДАНИЯ ЦЕНТРАЛЬНОГО РЕГИСТРАЦИОННОГО БЮРО ПРИ ДЕПАРТАМЕНТЕ ПОЛИЦИИ.**

- **РОССИЙСКАЯ ЮРИДИЧЕСКАЯ ПЕЧАТЬ УДЕЛЯЛА МНОГО ВНИМАНИЯ ВОПРОСАМ ПРИМЕНЕНИЯ АНТРОПОМЕТРИИ, ПЕРИОДИЧЕСКИ ЗНАКОМИЛА ЧИТАТЕЛЕЙ С ЕЕ ДОСТИЖЕНИЯМИ КАК ЗА ГРАНИЦЕЙ, ТАК И В РОССИИ. УЖЕ В 1897 ГОДУ СНАЧАЛА В "ЖУРНАЛЕ МИНИСТЕРСТВА ЮСТИЦИИ" (ДЕКАБРЬ 1897 Г.), А ЗАТЕМ И ОТДЕЛЬНЫМ ОТТИСКОМ ВЫШЛА РАБОТА ЗАВЕДУЮЩЕГО СТОЛИЧНЫМ АНТРОПОМЕТРИЧЕСКИМ БЮРО Н.А.КОЗЛОВА "ПРИМЕНЕНИЕ АНТРОПОМЕТРИИ В РУССКИХ ТЮРЬМАХ".**

- **В НАЧАЛЕ XX В. ДАКТИЛОСКОПИЯ СТАЛА ВВОДИТЬСЯ ВО МНОГИХ СТРАНАХ, В 1906 Г. — В РОССИИ.**

ДАКТИЛОСКОПИЯ СТАЛА ВВОДИТЬСЯ

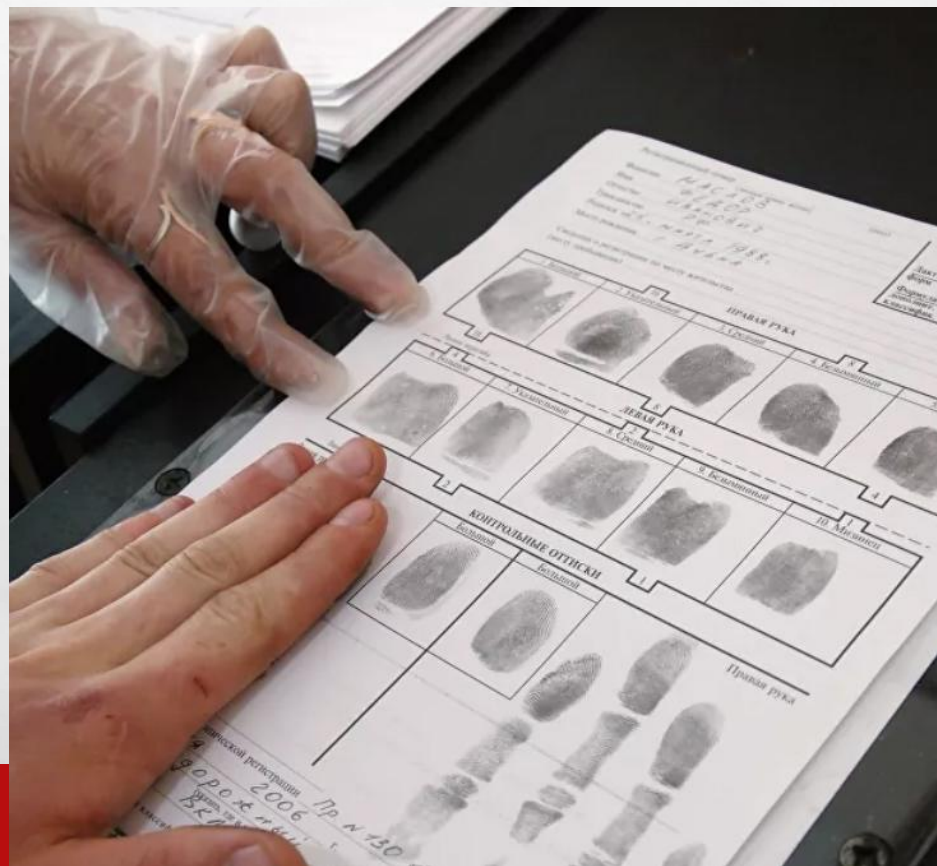

СПАСИБО ЗА ВНИМАНИЕ!