СБОР №4

Шиповник – 0,25

Малина – 0,25

Смородина чёрная (листья) –Х

Смородина чёрная (листья) – 0,5

т.к. весь сбор 1; 1 – 0,25 • 2 = 0,5; 0,5 • 100 = 50%

Смородина чёрная (листья) – 50%

СБОР №5

смородина чёрная (плоды) –10%

крапива – Х%

шиповник – Х%

морковь посевная – Х%

т.к. весь сбор 100%
100 – 10 = 90%

крапива шиповник морковь посевная

ОДГАДАЙ!

(расшифруйте слово)

- ***Задание* № 2**

- Выполните задания группами.

- Полученные ответы замените буквами.

1) $\frac{11}{21} \cdot \frac{7}{22}$;

2) $\frac{5}{21} \cdot 42$;

3) **5,6 :** $3\frac{1}{2}$;

4) $2\frac{3}{5} \bullet 1\frac{3}{10};$

5) $1\frac{1}{7} : 5\frac{1}{3};$

6) $2\frac{1}{7} : 1\frac{11}{14};$

7) $2\frac{1}{5} : 11$

8) $\frac{7}{8}x = \frac{1}{4}$

9) $60 : 1\frac{1}{2}.$

Д	К	А	М	О	В	И	У	Н	Ш	Ч	Ю
10	40	$\frac{3}{14}$	$\frac{13}{15}$	$\frac{1}{6}$	3,38	$\frac{2}{7}$	$\frac{8}{5}$	$\frac{6}{5}$	1,4	$\frac{1}{5}$	$\frac{2}{9}$

ПОЛЕЗНЫЙ САЛАТ:

Листья одуванчика выдержать в подсолённой воде 30 минут, затем измельчить. Нарезанные петрушку и зеленый лук соединить с одуванчиком. Заправить маслом, солью, уксусом, перемешать, украсить вареным яйцом.

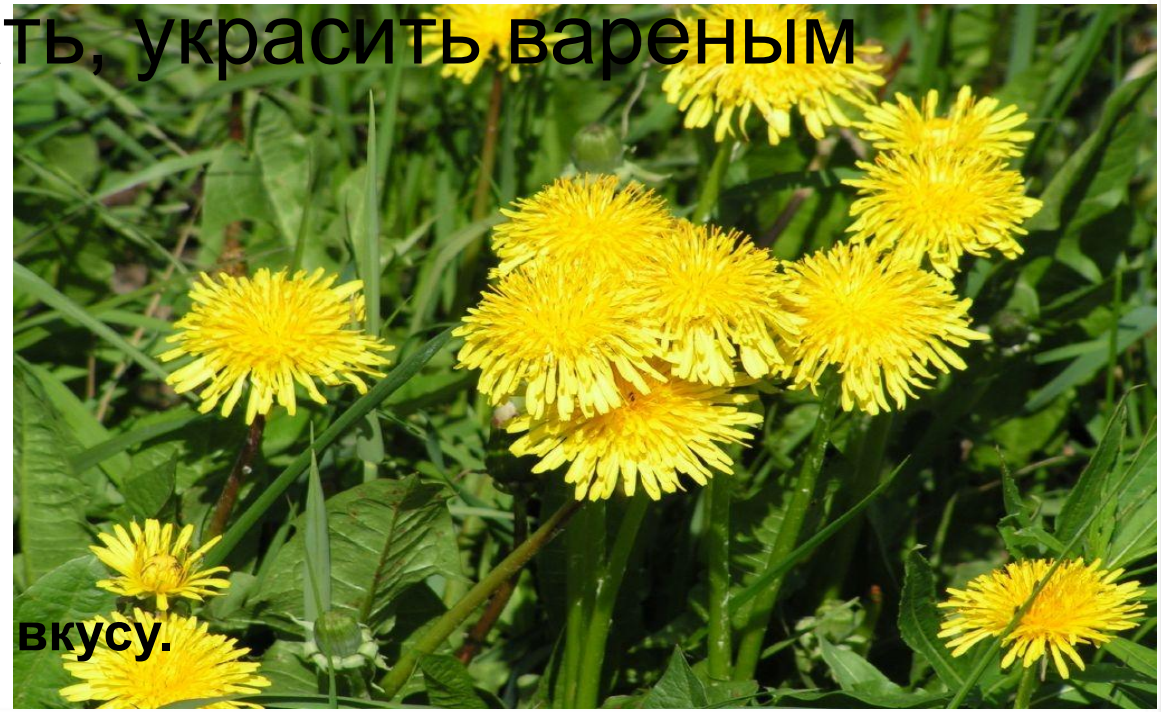

- **Листья одуванчика – 200 г**
- **Зеленый лук – 60 г**
- **Петрушка – 25 г**
- **Растительное масло – 15 г**
- **1 яйцо, соль, уксус, перец по вкусу.**

Гимнастика для глаз

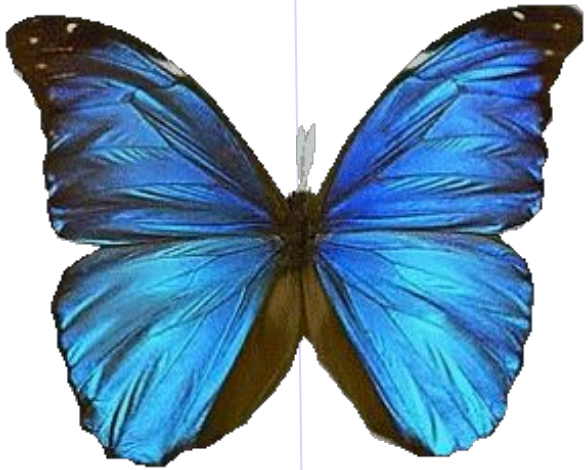

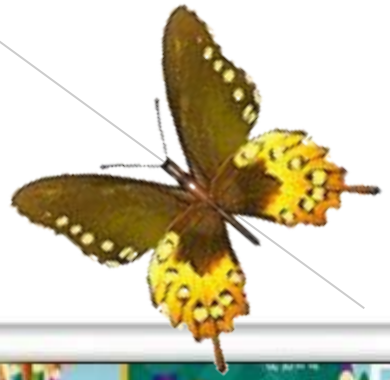

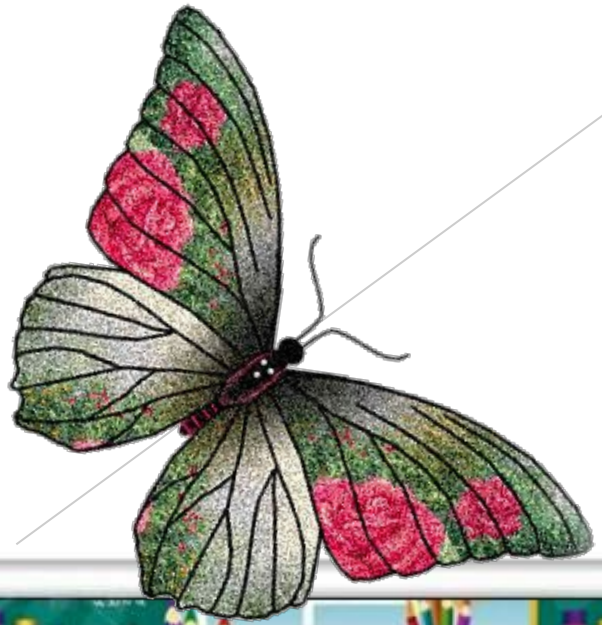

Берегите зрение

Работая на компьютере помни: через каждые 15 минут необходимо сделать физминутку для глаз!

ХРИЗАНТЕМА – какой процент составляет число 33 от 50?

Составим пропорцию:

50 – 100%,

33 – x%

$$x = \frac{33 \cdot 100}{50}$$

X = 66%

ГЕРАНЬ – какой процент составляет число 0,86 от 2?

Составим пропорцию:

2 – 100%,

0,86 – x%

$$x = \frac{0{,}86 \cdot 100}{2}$$

X = 43%

МАТЕМАТИЧЕСКИЙ ДИКТАНТ

1) Равенство двух отношений называют …

2) 7:21=1:3 -- подчеркните её средние члены

3) если пропорция верна, то произведение её средних членов равно …

4) Решить уравнение

1) 8 : y = 20 : 5

2) 7 : 14 = 16 : x

$$a \cdot d = b \cdot c$$

y = 2

X = 32

ТЕСТОВАЯ РАБОТА

1) $\frac{3,6}{4,8}=\frac{x}{2,4}$

в) 1,8;

а) 2,8;

г) 180

2) $\frac{3,2}{1,5}=\frac{11,52}{x}$

а) 54;

б) 6,4;

с) 5,4

3) $\frac{3\frac{9}{14}}{2\frac{1}{7}}=\frac{x}{15}$

и) 255;

е) 2,55;

д) 0,255

4) $\frac{2\frac{8}{15}}{3\frac{4}{5}}=\frac{1,5}{x}$

ш) 255;

у) 2,55;

к) 0,255

5) у: 51,6=11,2:34,4

м) 16,8;

а) 168;

г) 26,8

6) $\frac{67,8}{x}=\frac{7,62}{6,35}$

л) 565;

н) 56,5;

е) 5,5

7) $y:3\frac{1}{5}=4\frac{1}{2}:2\frac{1}{4}$

а)5,4;

и) 6,4;

л) 64,5

8) 2,45:3,5=2,8:х

ш) 5;

ц) 4;

х) 40

9) $\frac{12,3}{42}=\frac{x}{4,2}$

г) 123;

ы) 1,23

д) 25

Подчеркните свою букву

А В К С Е Р У Т М Ж Н Л И Д Б Ц Ю Ы !