Презентация на тему:

Пожар легче предупредить

Работу выполнила:
Двинянинова Мария,
14 лет,
7 «Б» класс,
Экономическая школа №145

Самые пожароопасные регионы России

*Данные 2011г.

Места возможного возникновения пожара:

Леса

Жилые дома

Места массового скопления людей

(Школы, торговые центры, детские сады и тп)

1) Лес

Статистика причин возникновения пожаров за 2014г. (Россия)

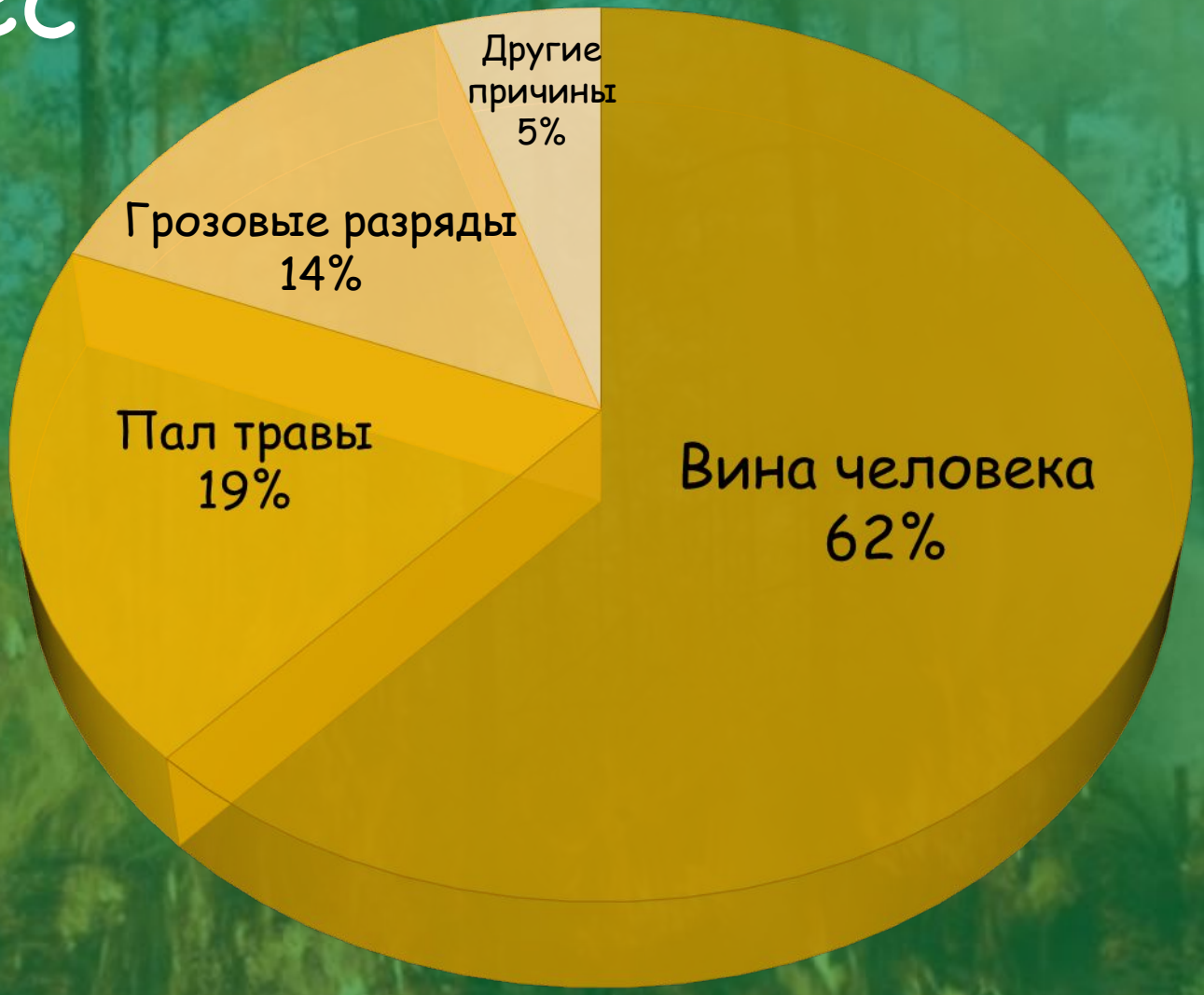

Меры по предотвращению пожара в лесу:

Всегда тушите за собой костер

Не поджигайте траву

Не оставляйте огнеопасный мусор

(бумага, промасленная ветошь)

Не оставляйте костёр без присмотра, особенно в ветреную погоду

Не бросайте окурки и не курите в лесу

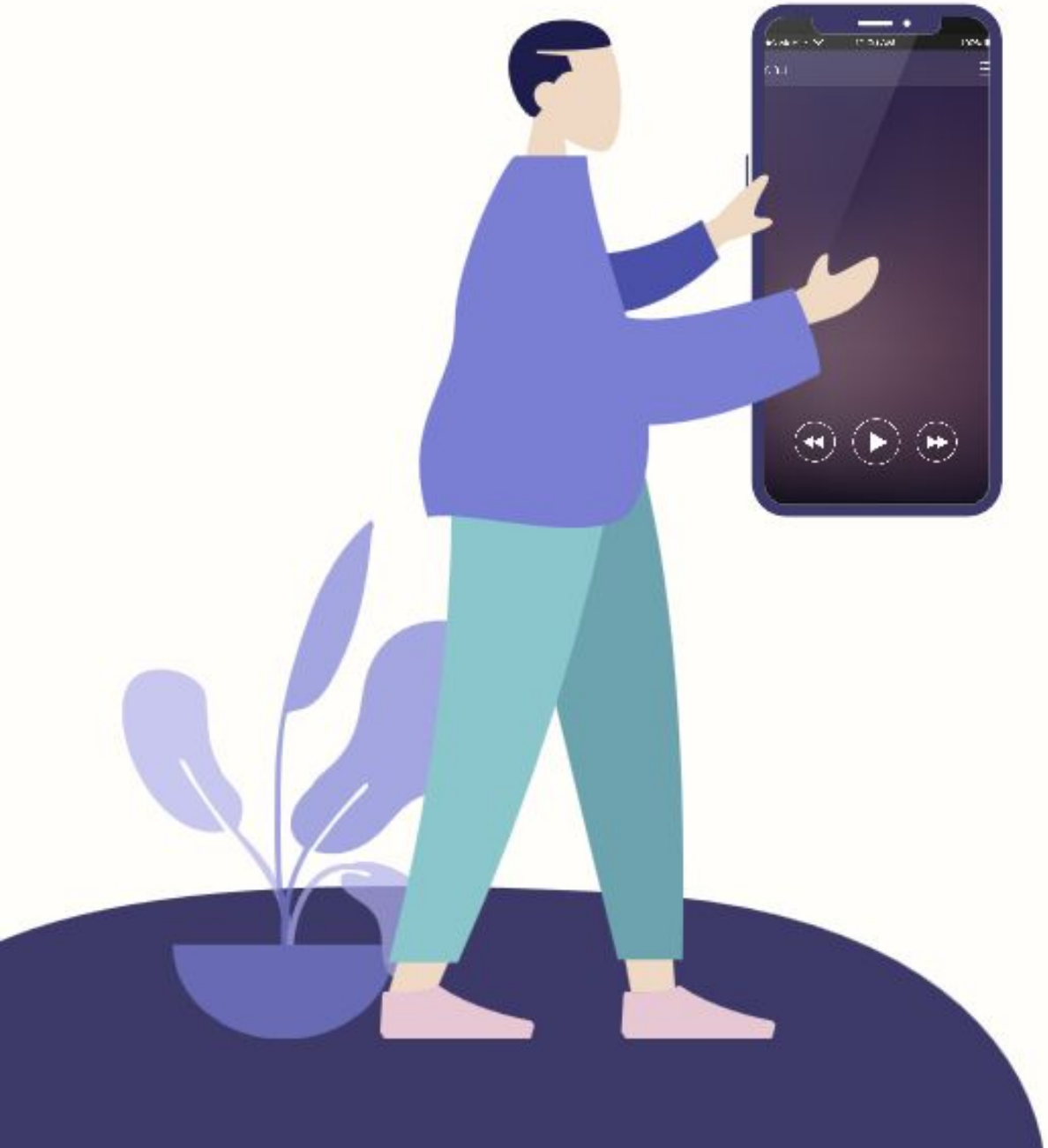

Отсканируй меня!

2) Жилой дом

Причины возникновения пожара:

62%

38%

По вине человека:

- Курение в нетрезвом виде
- Игры с огнем маленькими детьми
- Умышленные поджоги
- Оставленные без присмотра электрические бытовые приборы

- Неисправность газового оборудования
- Короткое замыкание
- Утечка газа

3) Места массового скопления людей:

Торговые центры

Школы

Торговые центры

Причины пожара в т.ц.:

- Поджог
- Неисправная проводка
- Неаккуратное обращение с пиротехникой
- Курение в неположенном месте

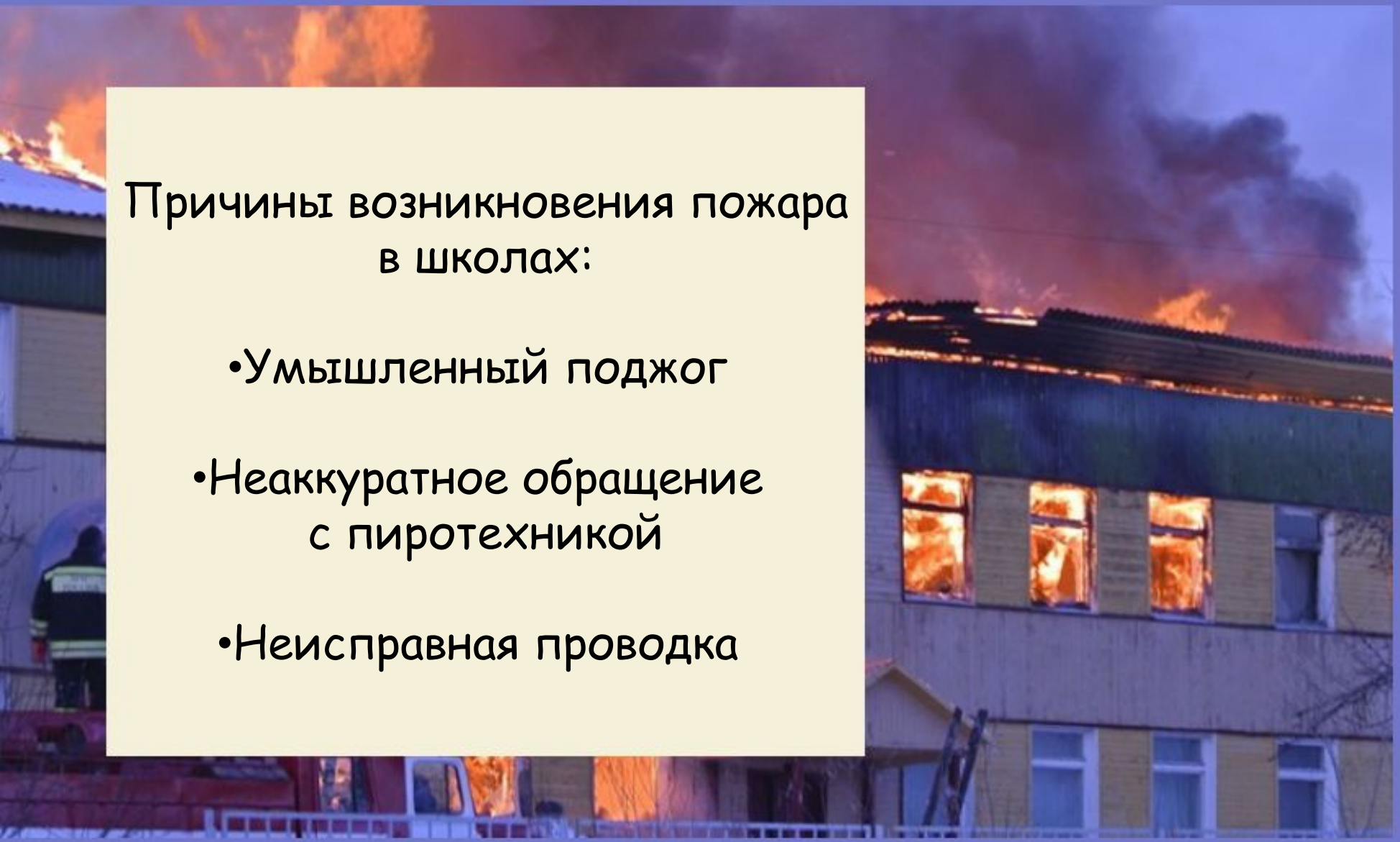

Причины возникновения пожара в школах:

- Умышленный поджог
- Неаккуратное обращение с пиротехникой
- Неисправная проводка

Школы

Действия при пожаре в помещениях массового скопления людей

Если сработала пожарная сигнализация или имеются признаки возникновения пожара, сохраняйте спокойствие и выдержку

Позвоните в пожарную охрану 01 или 112

Наклоните корпус назад, сдерживая напор толпы. Держите пространство впереди себя

Постарайтесь определить место возникновения опасности

Без паники покиньте помещение согласно эвакуационным указателям

Двигаясь в толпе, согните руки в локтях и прижмите их к бокам

Не входите в места концентрации дыма

Не поднимайтесь на верхние этажи и не уходите в удаленные от выхода помещения

Если пути выхода закрыты, ждите пожарных и сигнализируйте о себе любыми способами

При пожаре звонить:

С городского – 01

С мобильного – 112

Подведём итоги

ПРАВИЛА ПОЖАРОБЕЗОПАСНОГО ПОВЕДЕНИЯ:

- Будьте осторожны с источниками открытого огня: спичками, зажигалками, свечами и зажженными сигаретами, не курите в постели;
- Не курите и не разводите огонь при работе с огнеопасными предметами и материалами;
- Не перегружайте электросети и не оставляйте включенные электроприборы без присмотра, не доверяйте их детям;
- Не пользуйтесь электрической проводкой с поврежденной изоляцией, следите за исправностью розеток;
- Не оставляйте работающие газовые приборы без присмотра;
- Не храните порожние и наполненные газовые баллоны в доме, это может создать угрозу взрыва;
- Не допускайте к пользованию газовыми приборами детей, а также лиц, не контролирующих свои действия;
- При появлении запаха газа — проветривайте помещение, не включайте и не выключайте свет, электроприборы и не пользуйтесь открытым огнём;
- Не пользуйтесь печами и каминами, имеющими трещины, неисправные дверцы;
- Не применяйте для розжига печей легковоспламеняющиеся жидкости;
- Очищайте от сажи дымоходы и печи каждые три месяца, а выгребаемую из топок золу удаляйте в безопасное место; не складируйте имущество под лестничными маршами первых этажей, в подвалах, на чердаках.

И всегда помните:

Пожар легче предупредить, чем потушить.

СПАСИБО ЗА ВНИМАНИЕ!