Могучий край родной моей державы!

http://presentation-creation.ru/

Содержание

1. История возникновения и развития села
2. Быт первых поселенцев села
3. «Посиделки в русском доме»

http://presentation-creation.ru/

Муниципальное общеобразовательное учреждение «Петровская школа» администрации Старобешевского района

Вид экскурсии-смотра уголка «Могучий край родной моей державы»:

- *по содержанию* — обзорная;
- *по составу* — групповая;
- *по месту проведения* — музейная;
- *по способу передвижения* — пешеходная;
- *по форме проведения* — экскурсия.
- *состав группы* — учащиеся 5–11 классов.

http://presentation-creation.ru/

Могучий край родной моей державы!

Цели — знакомство с культурой принадлежности Донбасса к России, создание условий приобщения участников образовательного процесса к сохранению традиций русской культуры.

Задачи:

- Воспитание у обучающихся уважения к традициям русского народа, его истории, быту, материальной и духовной культуре и бережного отношения к природе родного края.
- Формировать духовно-нравственное отношение и чувство сопричастности к культурному наследию русского народа.

http://presentation-creation.ru/

Описание

Холмы, перелески,
Луга и поля —
Родная, зелёная
Наша земля.
Земля, где я сделал
Свой первый шажок,
Где вышел когда-то
К развилке дорог.
И понял, что это
Раздолье полей —
Частица великой
Отчизны моей

http://presentation-creation.ru/

История возникновения и развития села

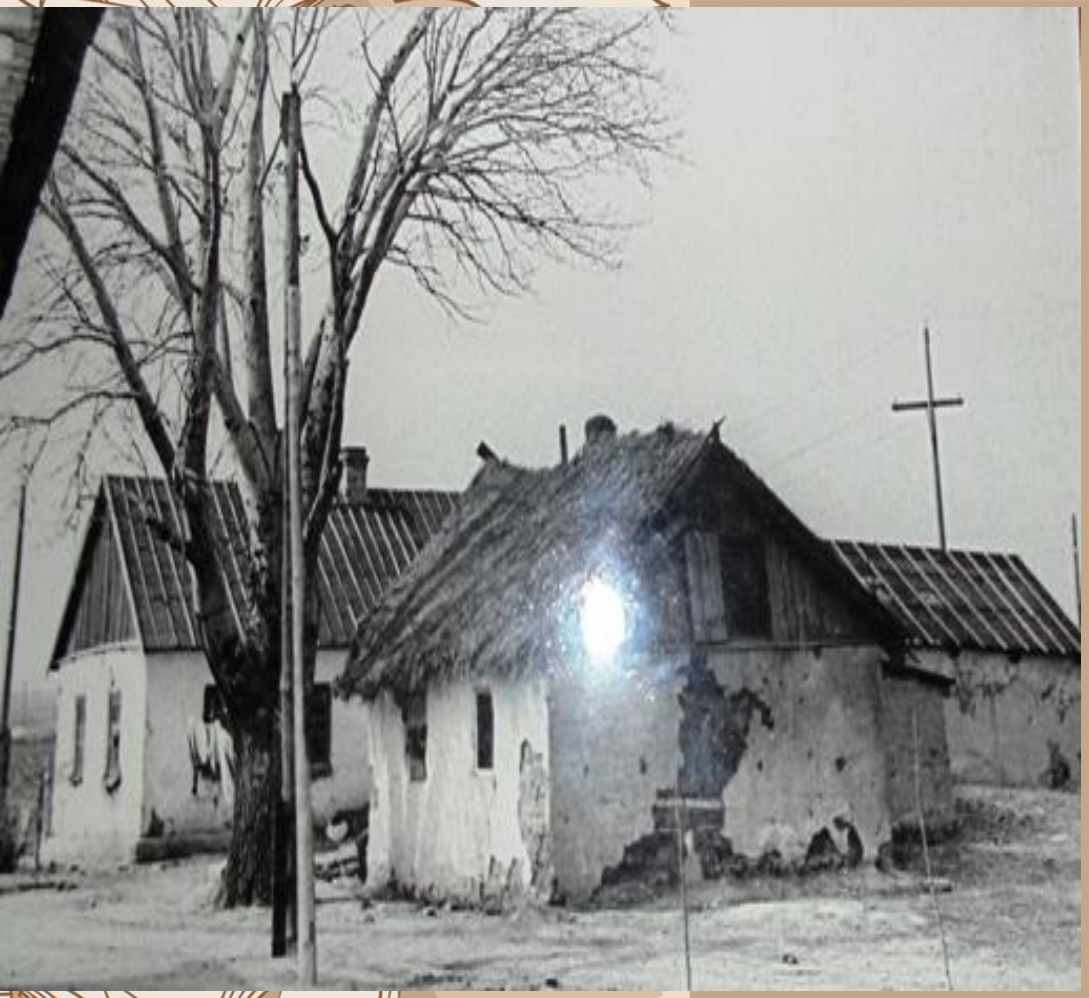

Село Петровское основано в 1930 году, названо:

- **по одной из версий, по фамилии жившего здесь помещика Петрова;**
- **по другой, в честь революционера Григория Петровского.**

http://presentation-creation.ru/

Быт первых поселенцев села

Макет «Жилье первых поселенцев села»

История нашего села тесно связана с переселением греков из Крыма в Приазовье, и их традиции и культура не могли не повлиять на культуру и быт коренного русского населения

http://presentation-creation.ru/

«Посиделки в русском доме»

http://presentation-creation.ru/

«Посиделки в русском доме»

Центральное место в доме занимает отбеленная и расписанная печь. Рядом с печью – кровать, а возле кровати – колыбель, которая была атрибутом каждого дома.

http://presentation.com.ru/

«Посиделки в русском доме»

Горшки в печи.
Поставлю тесто -
пирог для звезд
я буду печь.
Осинке в алом
платье тесно -
летит
экслибрисом в
судьбе.

http://presentation-creation.ru/

«Посиделки в русском доме»

http://presentation-creation.ru/

«Посиделки в русском доме»

Бесшумное веретено
Отпущено моей рукою.
И - мною ли оживлено -
Переливается оно
Безостановочной волною -
Веретено.

http://pr

«Посиделки в русском доме»

Маслобойка (па́хталка) — приспособление для изготовления сливочного масла из слегка скисшего молока, сливок или сметаны, путём сбивания — механического воздействия на обрабатываемый продукт.

http://presentation-creation.ru/

«Посиделки в русском доме»

Валек 1822 года

Орудием для стирки служил **ВАЛЕК**. Этой небольшой деревянной лопаткой «валяли» или «клепали» выстиранное белье на камне или на доске на берегу.

http://presentation-creation.ru/

«Посиделки в русском доме»

Русская печь располагалась практически в центре комнаты и прогревала её равномерно. Для приготовления пользовались чугунками, перемещаемыми **ухватами** (*рогачами*)

http://presentation-creation.ru/