ГИДРОНЕФРОЗ.
НЕФРОПТОЗ.

12

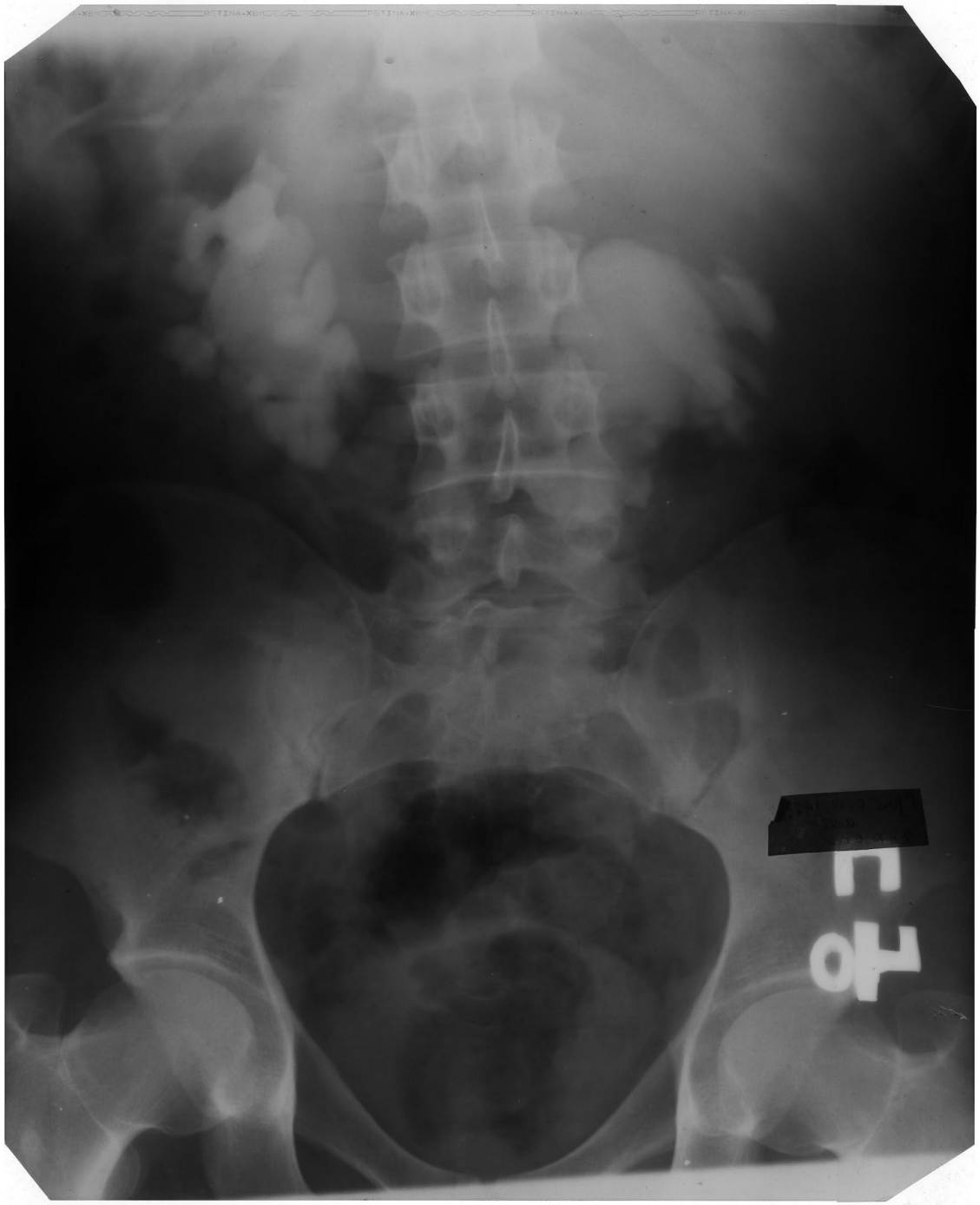

L

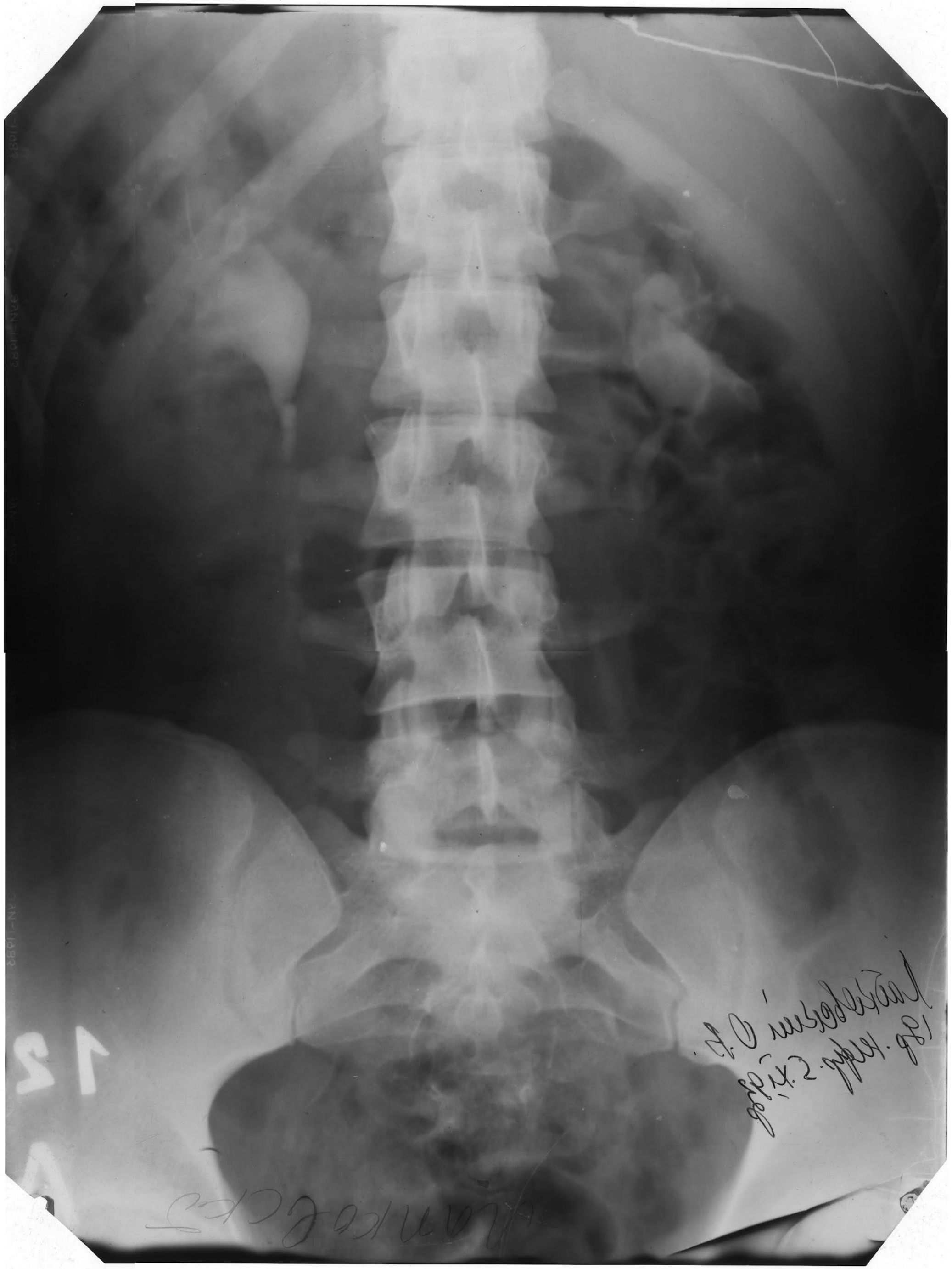

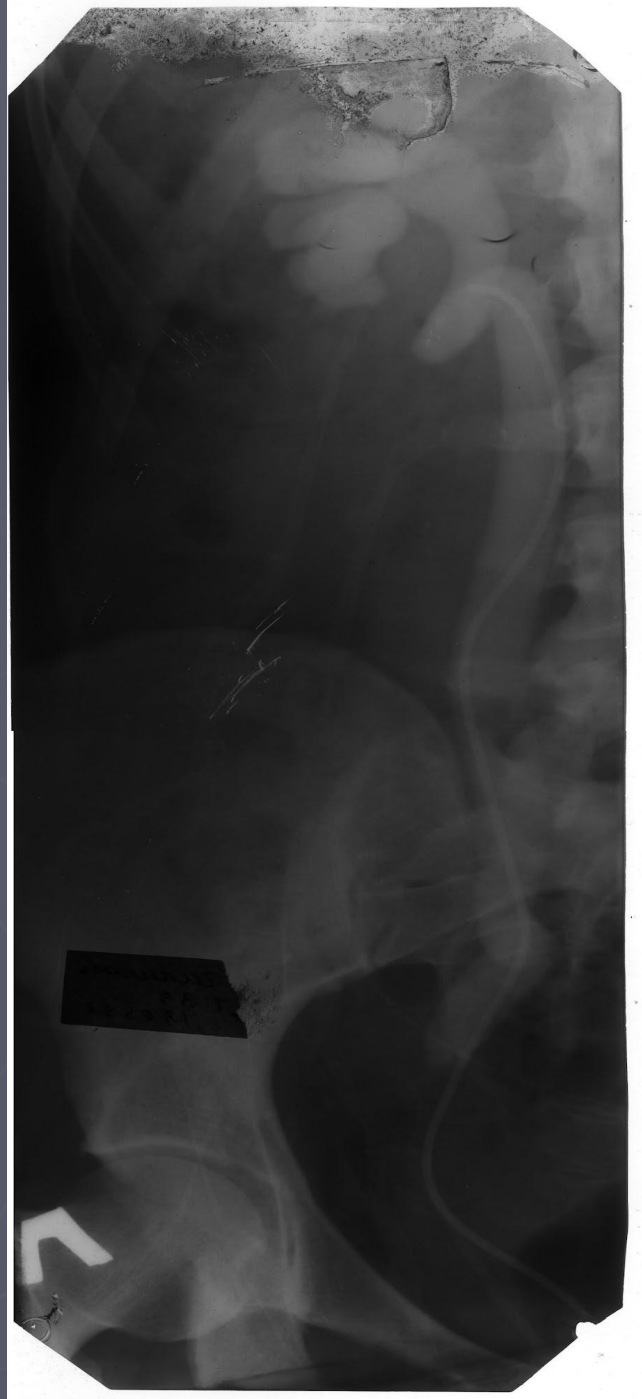

A
39 B2 1974
39 B2 1974
39 B2 1974

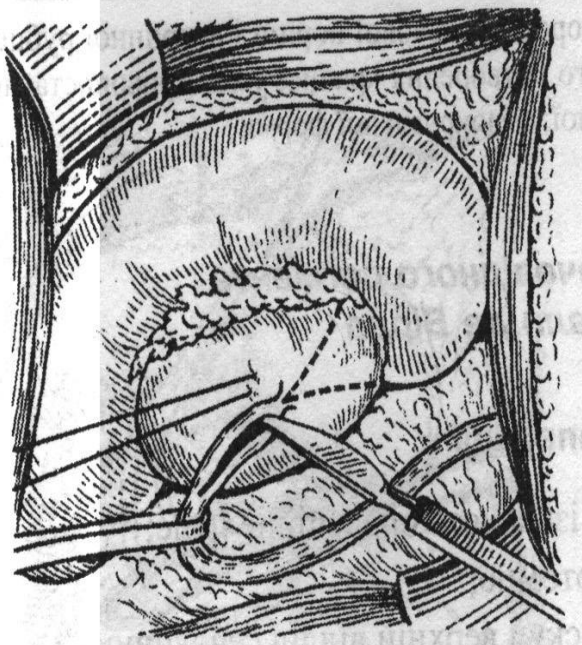

а

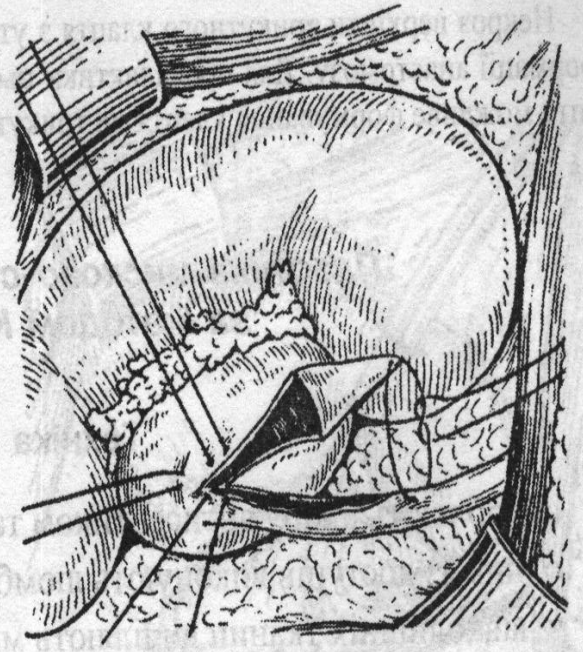

б

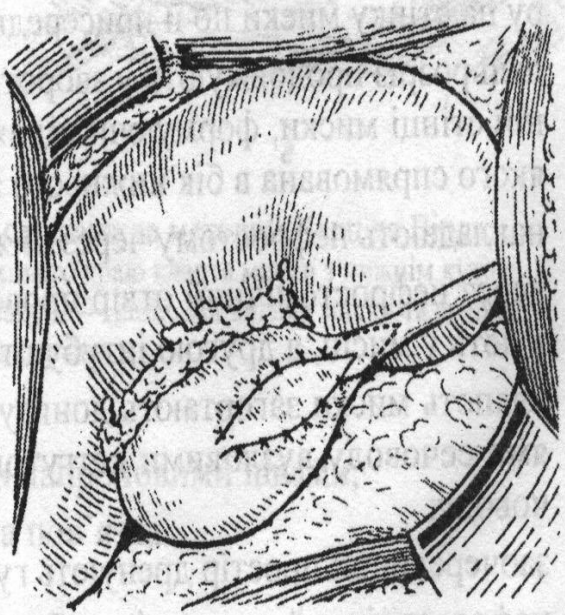

в

Мал. 17. Пластика мисково-сечовідного сегмента за методом Швітцера:
а — розріз сечоводу і миски у вигляді букви Y; *б* — зшивання верхнього краю клаптя миски з нижнім краєм розрізу сечоводу, накладання вузлових швів на верхній кут рани; *в* — вигляд миски і сечоводу після зашивання рани

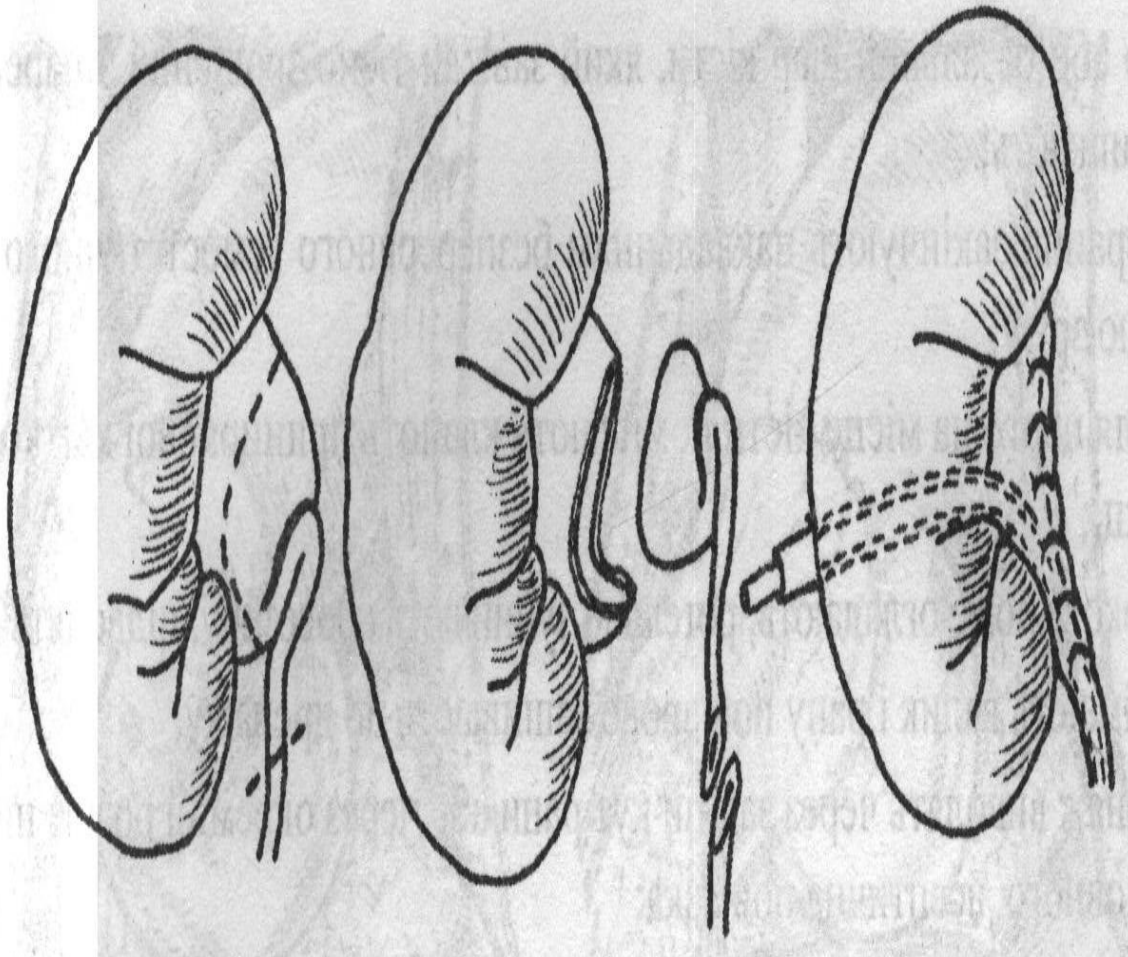

Мал. 16. Пластика мисково-сечовідного сегмента за методом Андерсена—Хайнса—Бішофа:
а — лінія розрізу ниркової миски й звуженого мисково-сечовідного сегмента; *б* — утворення каудального клаптя ниркової миски; *в* — зшивання на інтубаційній трубці залишків ниркової миски й підшивання сечоводу

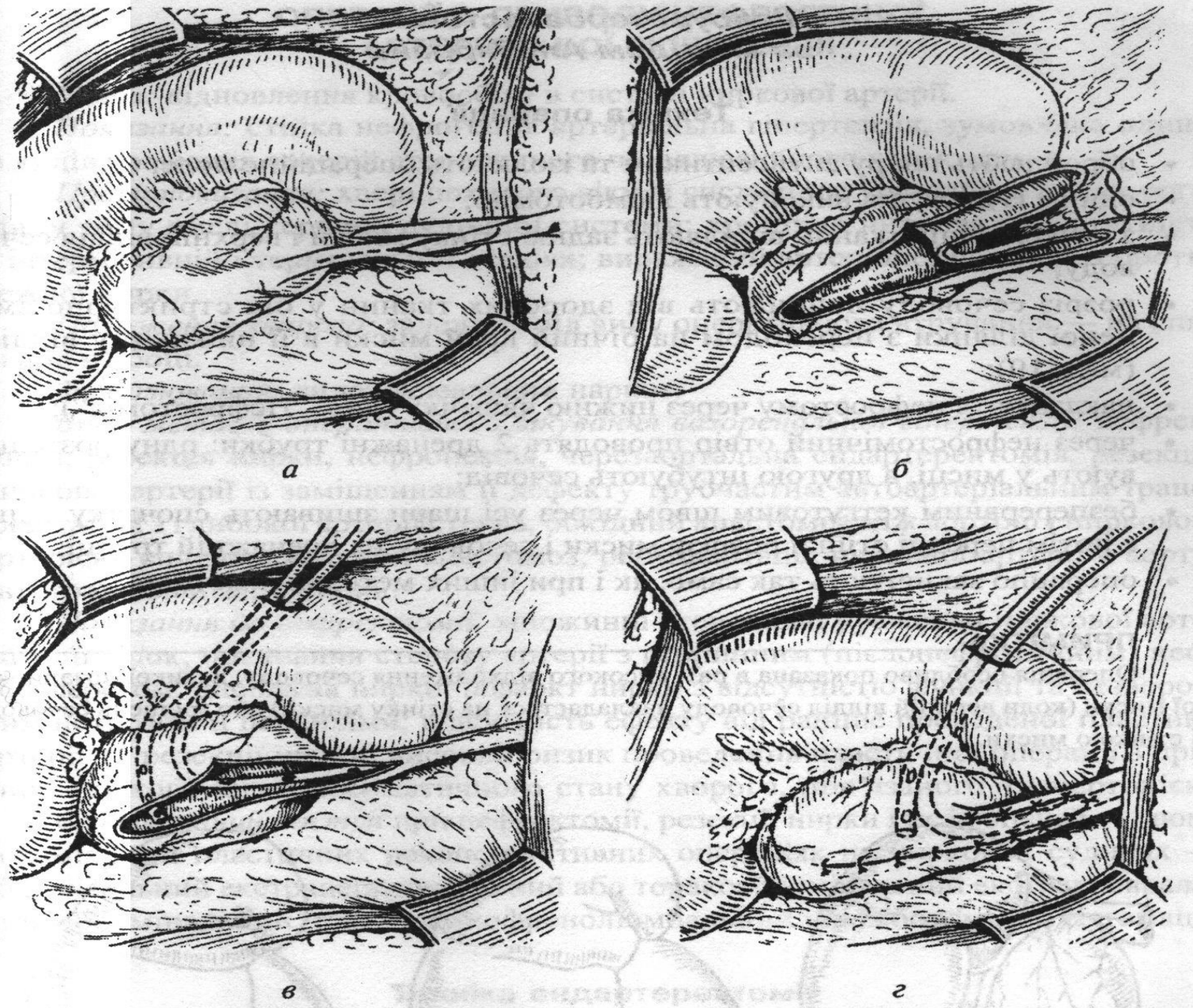

Мал. 18. Пластика мисково-сечовідного сегмента за методом Калп де Вірда:
а — лінія розрізу сечоводу; *б* — зшивання верхнього краю клаптя миски з нижнім кутом розрізу сечоводу; *в* — дренування миски та сечоводу; *г* — кінцевий вигляд миски та сечоводу після зашивання рани

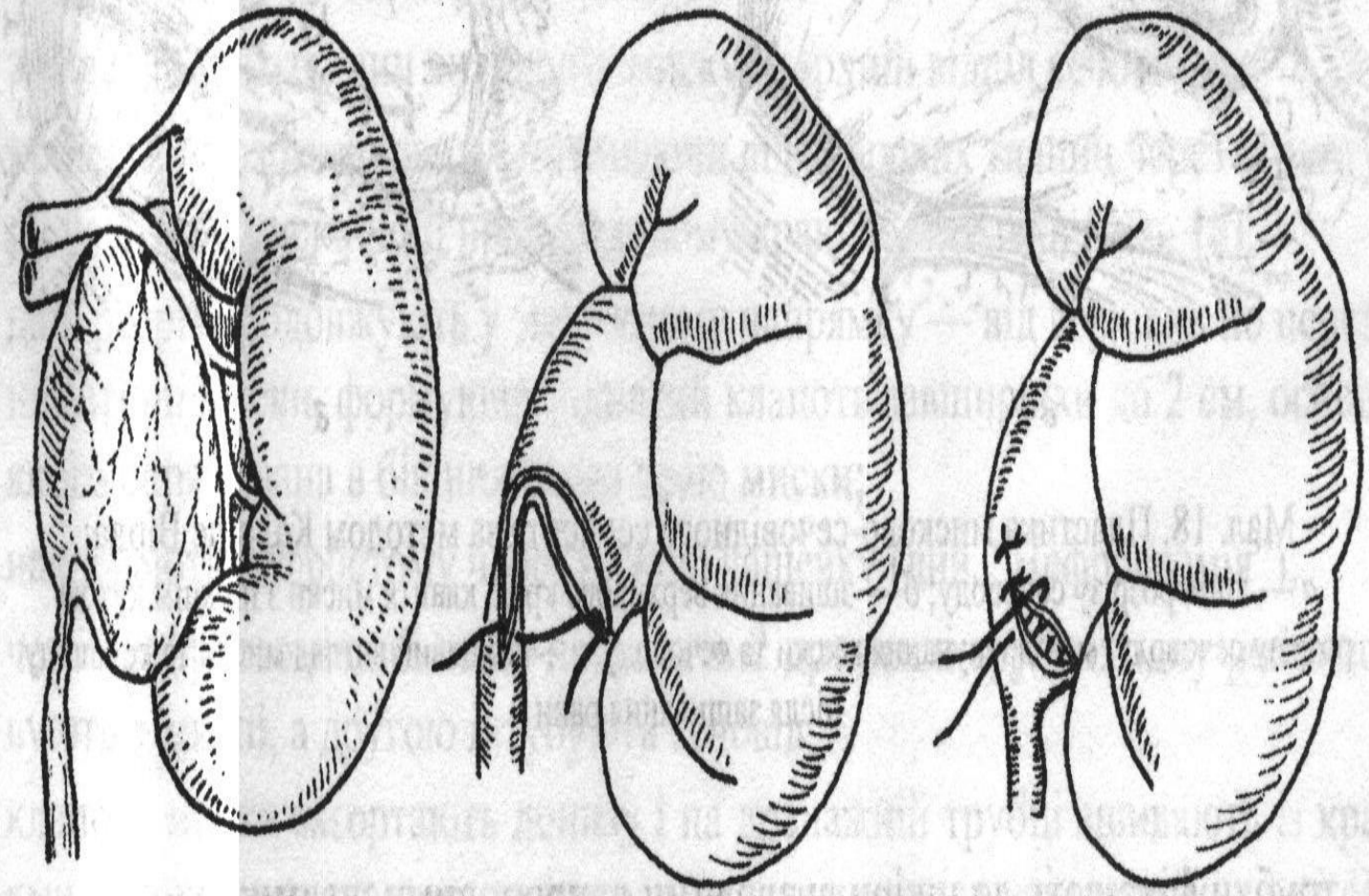

Мал. 19. Пієлоуретероанастомоз за методом Альбаррана:

а — лінія розрізу сечоводу та миски; *б* — зшивання нижнього кута розрізу миски з нижнім кутом розрізу сечоводу; *в* — зашивання передньої стінки розрізу миски і сечоводу

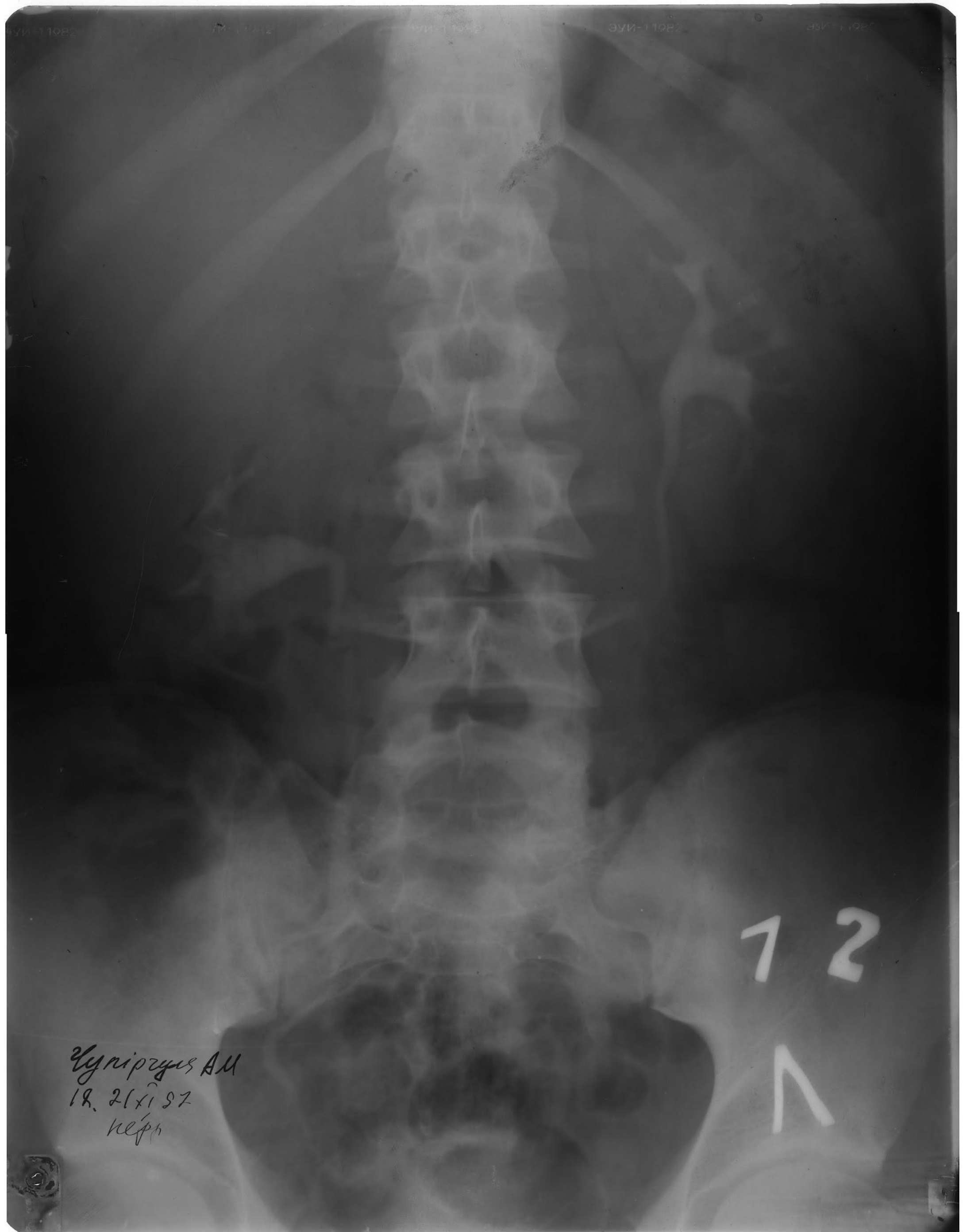
1 2

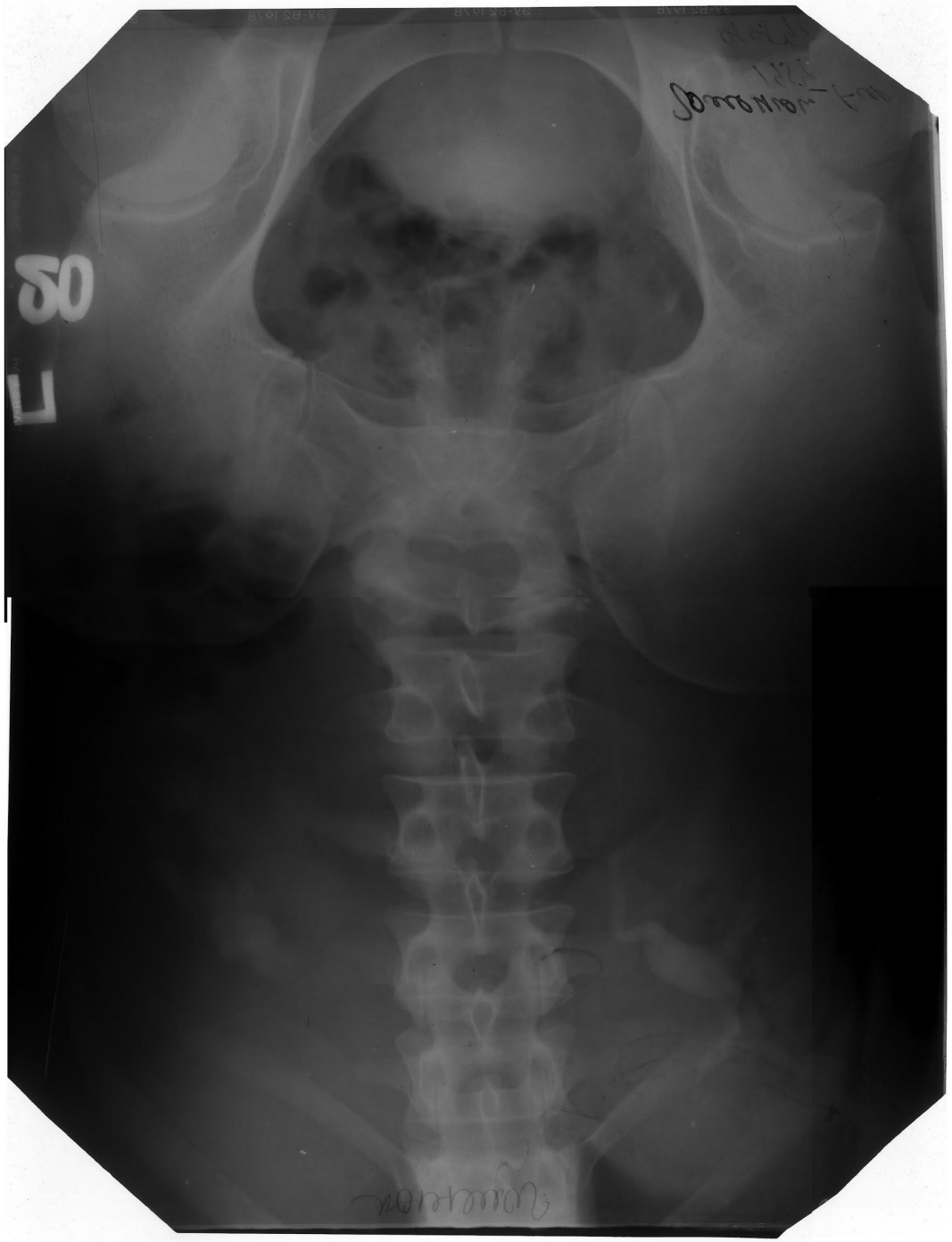

12
Левчук Г.І.
17р. нефр.
24.10.94р.

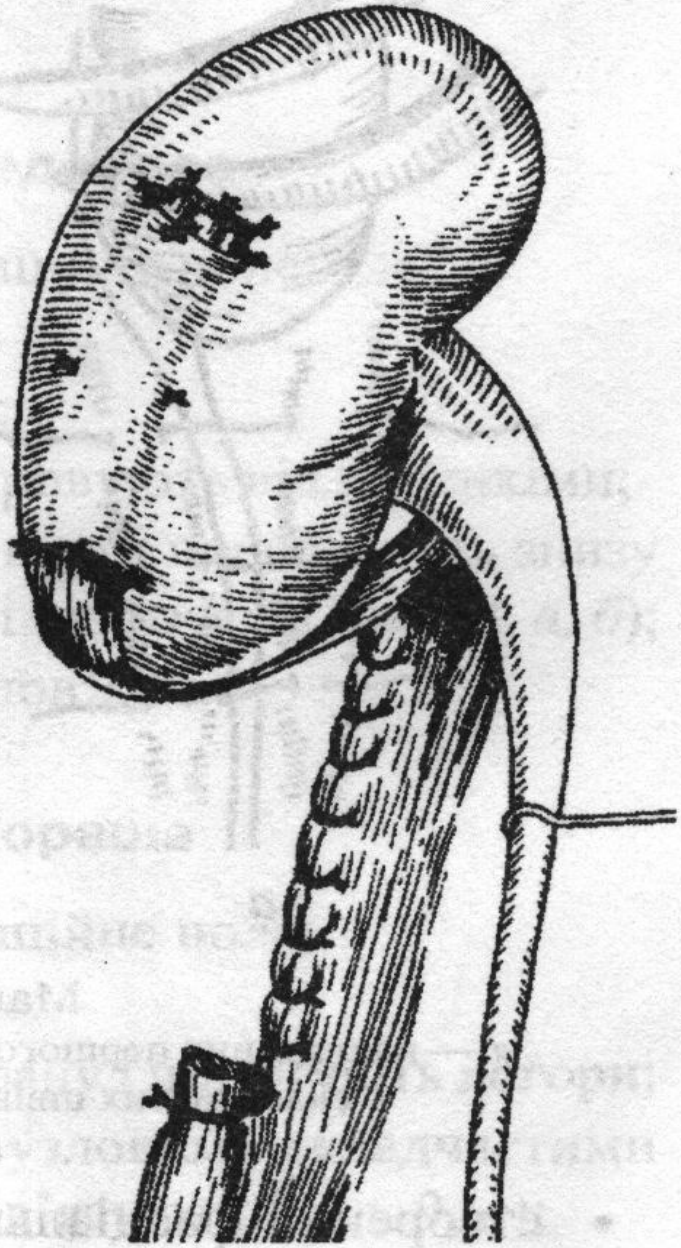

Мал. 11. Нефропексія за методом Пителя—Лопаткіна

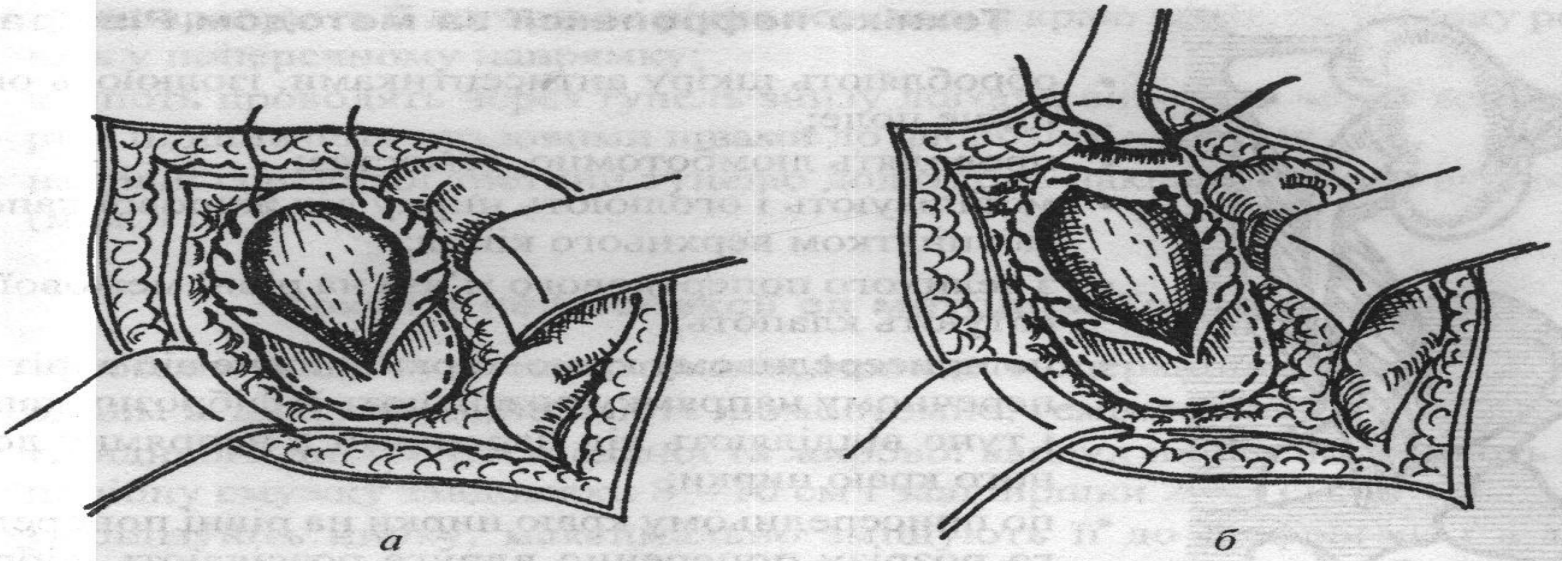

Мал. 8. Нефропексія за методом Федорова:
а — накладання обвивного кетгутового шва на фіброзну капсулу; *б* — нефропексія

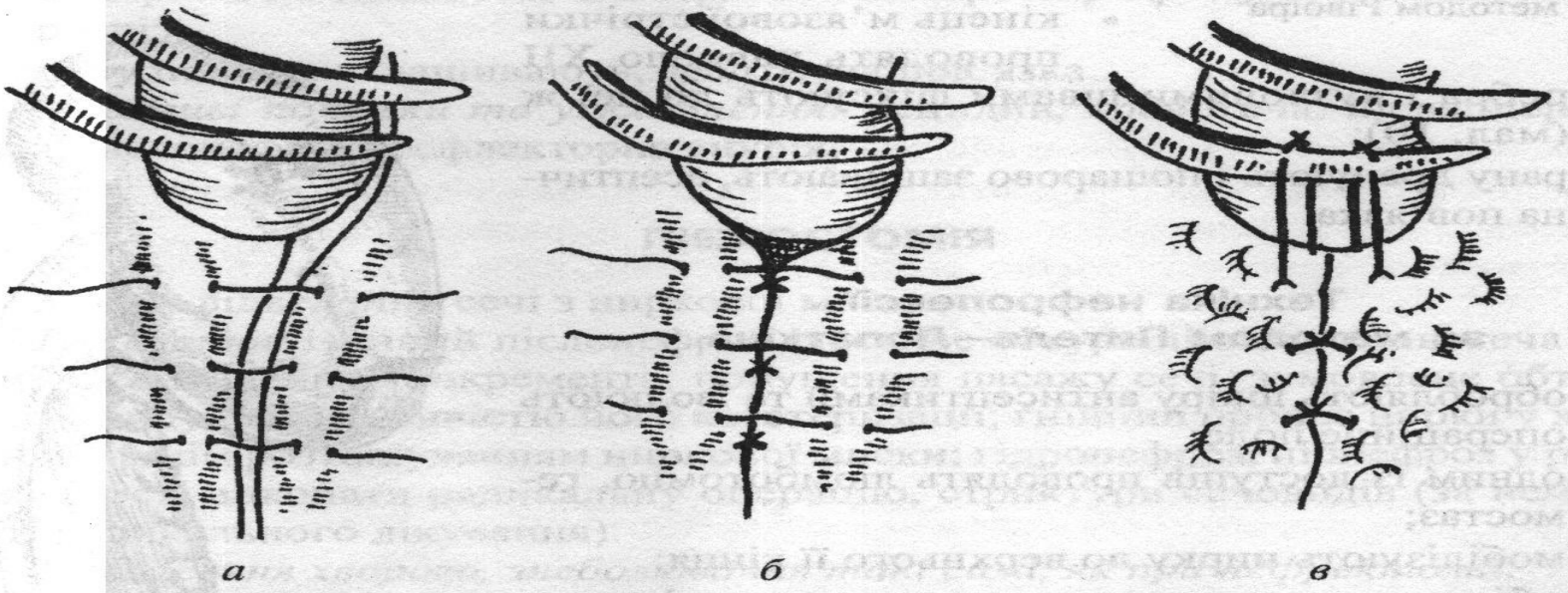

Мал. 9. Нефропексія за методом Гораша:
а — накладання першого ряду швів на фасціальні листки; *б* — накладання другого ряду складчастих швів; *в* — фасціальний валик фіксовано до окістя XII ребра

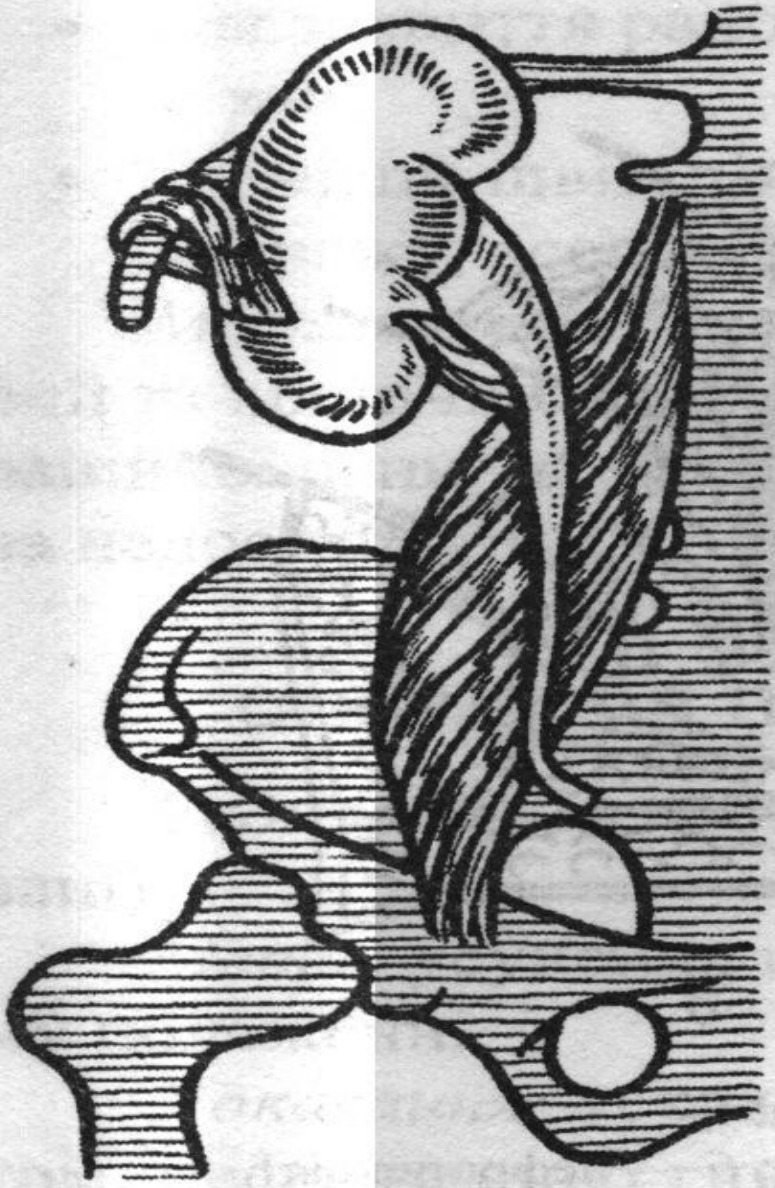

Мал. 10. Нефропексія
за методом Рівоїра

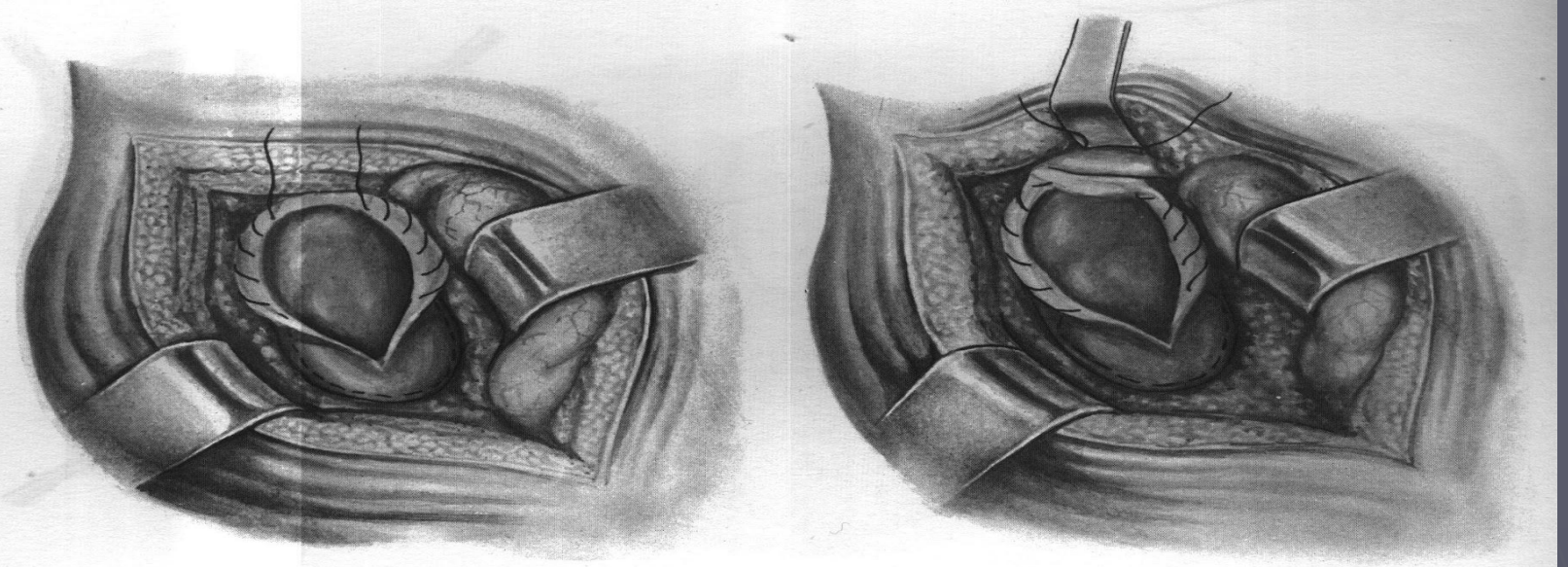

а б

40. *Нефропексия по С. П. Федорову.*
а — наложение обвивного кетгутового шва на фиброзную капсулу; б — нефропексия.

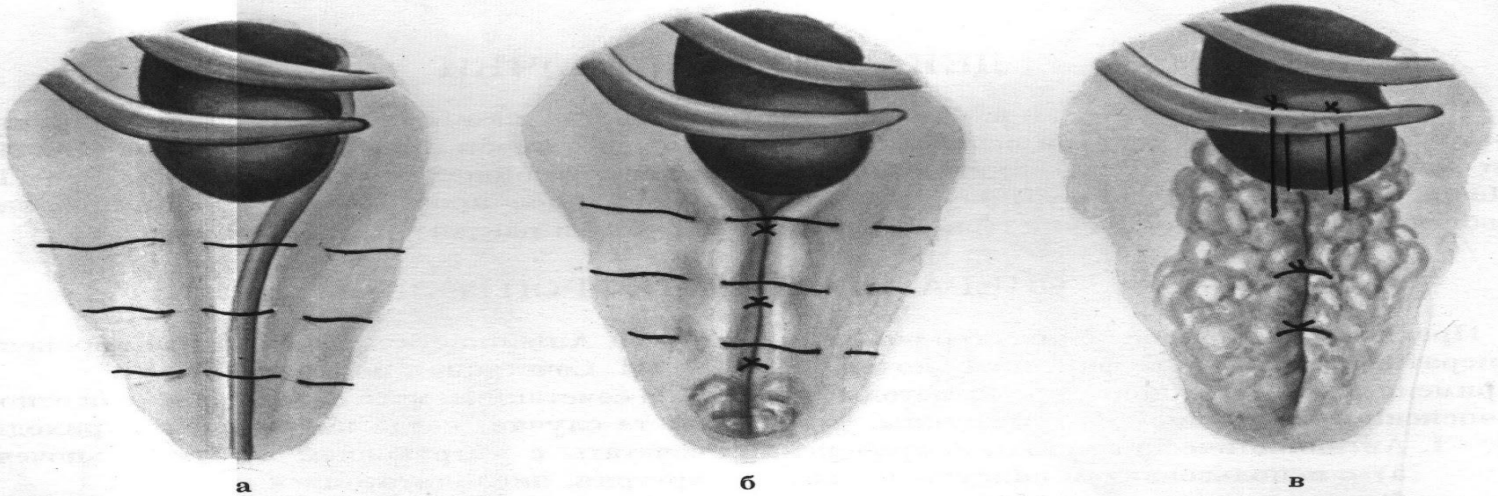

а б в

41. *Нефропексия по В. А. Горашу.*
а — наложение первого ряда сборчатых швов на фасциальные листки; б — наложение второго ряда сборчатых швов на фасциальные листки; в — фасциальный мешок фиксирован к надкостнице XII ребра.