75
ПОБЕДА!
1945–2020
2020 год -
Год памяти и славы
9 мая

Великая Отечественная война

1941-1945

1941

1945

1418 дней мужества...

Мы обязаны всё это помнить…

Великая Отечественная война (1941-1945)

- 22 июня 1941 года – один из самых трагичных дней в истории страны.
- Фашистская Германия напала на СССР.

Великая Отечественная война 1941 - 1945

- Четыре долгих года, 1418 дней, шла на нашей земле самая кровопролитная и страшная война в истории человечества.
- 22 июня 1941 года в 3 часа 15 минут утра немецкие войска перешли границу нашей Родины. У каждого немецкого офицера была при себе книжечка, содержащая «12 заповедей в обращении с русскими», где говорилось: «Убивай всякого русского. Не останавливайся, если перед тобой старый человек, женщина, мальчик или девочка.»

НАШИ СОЛДАТЫ ОТПРАВЛЯЮТСЯ НА ФРОНТ

ПИСЬМА С ФРОНТА

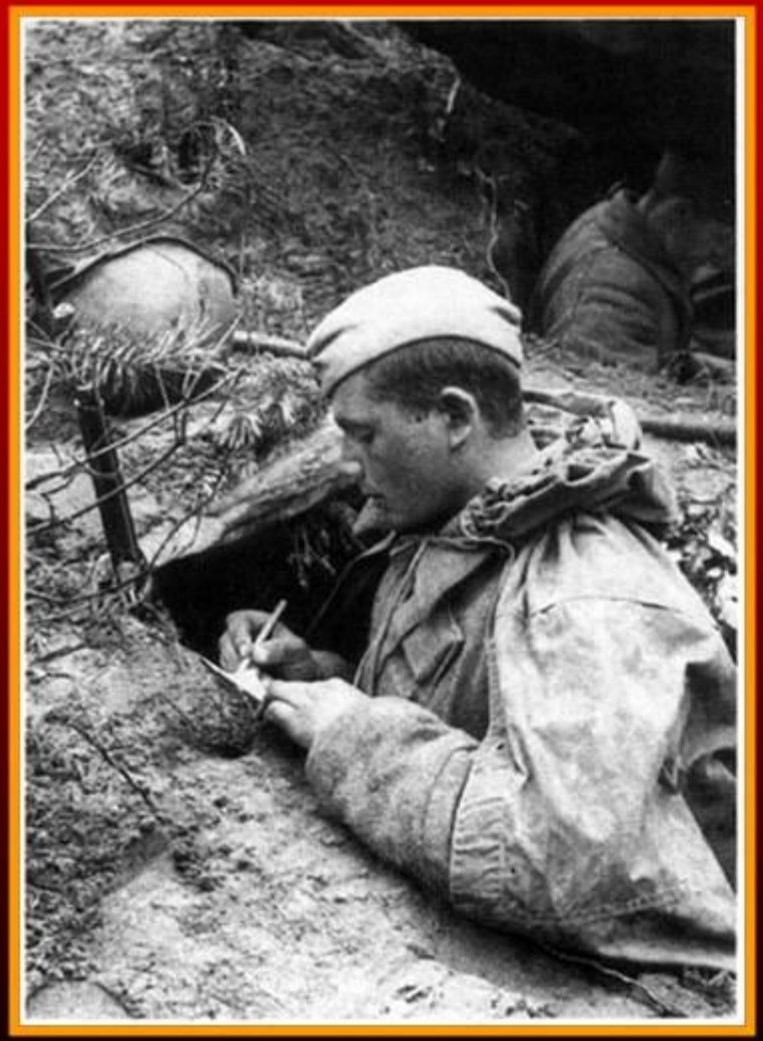

Участники и ветераны Великой отечественной войны

Ушли на фронт всего:
из д. Вотланы – 119 чел.
из д. Татмыши – 139 чел.
из д. Вурманкасы – 75 чел.

Мы помним! Мы гордимся !

Ананьев
Владимир

Фёдоров
Пётр

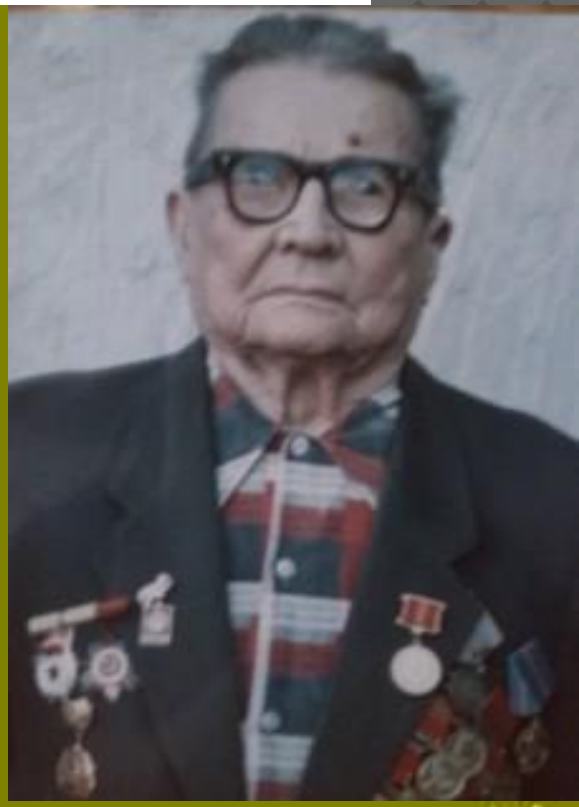

Сорокин Алексей
Г.

ДУБИКОВ ПЁТР АЛЕКСЕЕВИЧ

- Родился 18 июня 1922 года в д. Верхние Татмыши. Учился в Вотланской начальной школе в 1930-1934 годах. Окончил Калининское педучилище (1940), Мелитопольское военно-лётное училище(1942).В 1942-1945 годах воевал в различных авиационных частях на должности штурмана авиационного звена. Принимал участие в обороне Сталинграда, в боях на Курской дуге, при освобождении Люблена, Варшавы, при взятии Берлина. Совершил 329 оперативно-боевых вылетов. Награждён орденом Красной звезды, многими медалями.
- До войны работал в Чирш-Хирлепской школе учителем начальных классов, учителем математики.
- В1950 году окончил с отличием физико-математический факультет Чувашского учительского института, в 1959 году – физико-математический факультет Чувашского педагогического института.
- С 1959 года работал директором и учителем Аликовской средней школы.
- Отличник просвещения СССР.

ФЁДОРОВ ПЁТР ФЁДОРОВИЧ

- Родился 20 января 1925 года в д. Верхние Татмыши. Учился в Вотланской начальной школе. В 1941 году окончил Калининское педагогическое училище. В1941-1942 учебном году работал учителем в Питишевской начальной школе, в 1942-1943 учебном году – учителем Вотланской неполной средней школы.
- С ноября 1943 по февраль 1944 года в составе 360-й стрелковой дивизии участвовал в боях за освобождение Украины. После ранения отправлен на учёбу в Муромское училище связи, откуда в сентябре 1945 года был переведён на работу в органы военной контрразведки «Смерш». С декабря 1946 года до выхода на пенсию работал в органах государственной безопасности Украинской ССР.
- Награждён двумя орденами Красной звезды, орденом «Знак Почёта», орденом Славы III степени, 14 медалями. Почётный сотрудник органов госбезопасности СССР. Проживает в Киеве.

Янович Агриппина Алексеевна

Янович Агриппина Алексеевна
ушла на фронт со школьной скамьи, встретила Победу,
живёт в г. Чебоксары

Мы помним! Мы гордимся !

ЯКОВЛЕВ Илья Яковлевич, род. 1906.Чуваш. Призван Аликовским РВК. Рядовой. Пропал без вести в феврале 1943.

Тиняков Иван Т.

Мы помним! Мы гордимся !

Михайлов Моисей М.

Мы помним! Мы гордимся !

Ананьев Пантелеймон А.

Пыркин
Александр
Ксенофонтович
(1912-1942)

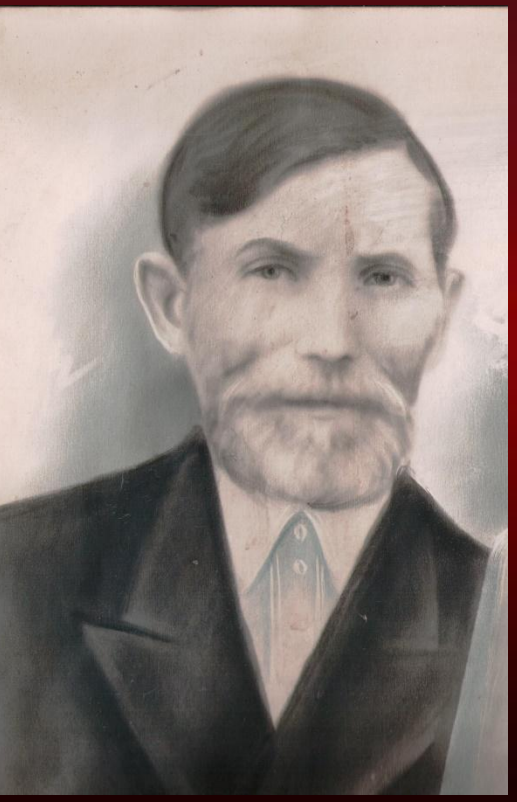

Евдокимов
Василий Евдокимович
д.Вотланы

Платонов Никандр
Платонович
д. Нижние Татмыши.
Призван Аликовским
РВК.
Погиб в 1942 году.

Мы помним! Мы гордимся !

Яковлев Илья Яковлевич,
1906 г.р.
Пропал без вести в феврале 1943 г.
д. Нижние Татмыши

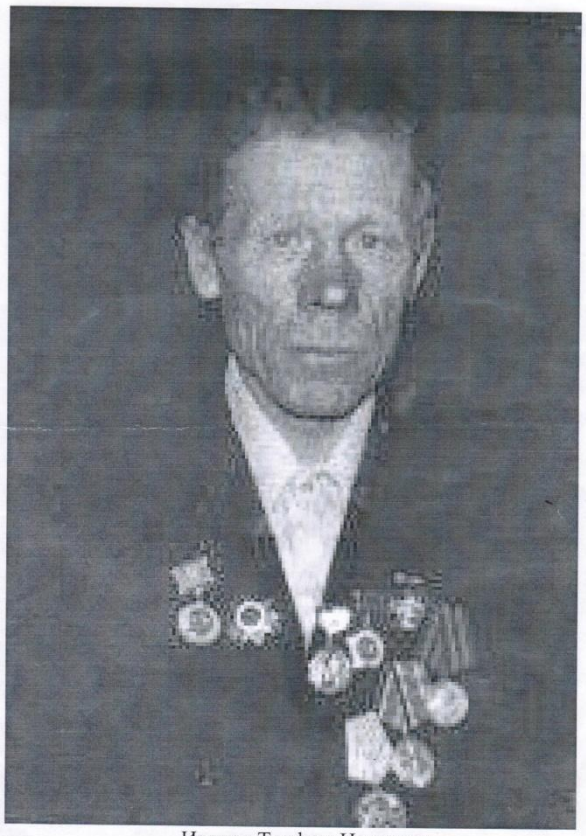

Иванов Трофим Иванович
(1924-1988)
Рядовой

[illegible]вананьевич

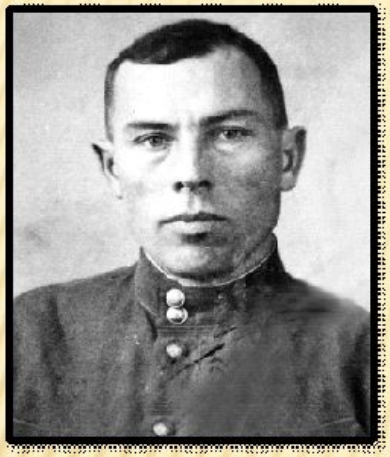

Мы помним! Мы гордимся !

Марков Трофим Маркович

Алексеев Арсентий Алексеевич

Родился в 1906 году. Призван Аликовским РВК. Пропал без вести в феврале 1942 г.

Они помогали приблизить Победу своим трудом

Ананьева А.К.

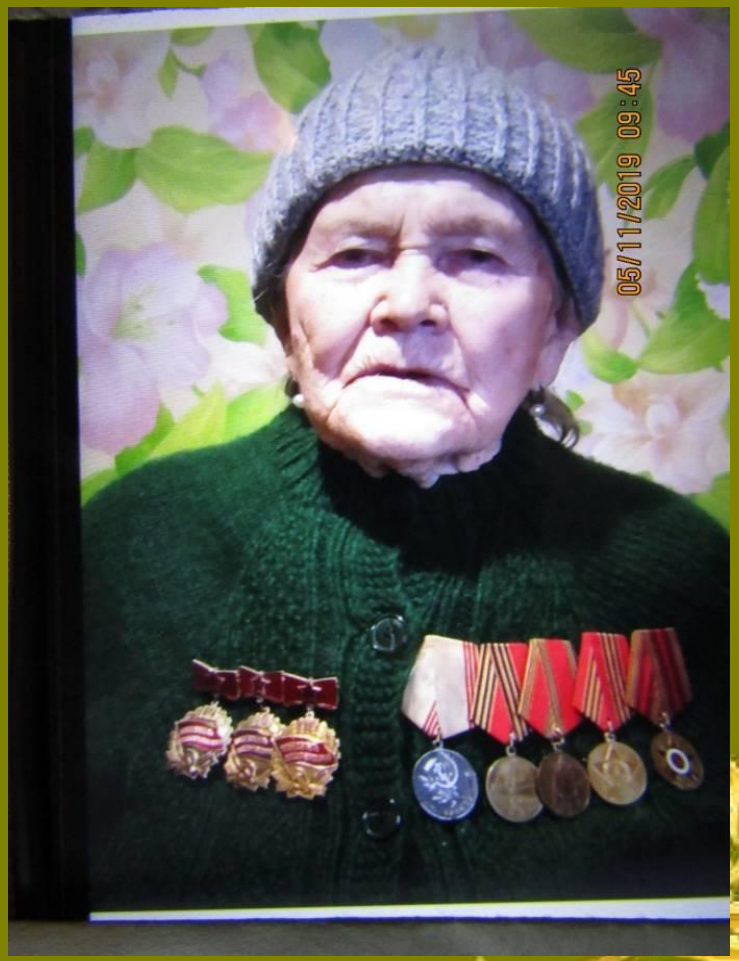

Афанасьева М.Г.

Они помогали приблизить Победу своим трудом

Семёнова Р. А.
д. Татмыши

Тарасова К.Т.
д. Вотланы

Они помогали приблизить Победу своим трудом

Иванов С.И.

Они помогали приблизить Победу своим трудом

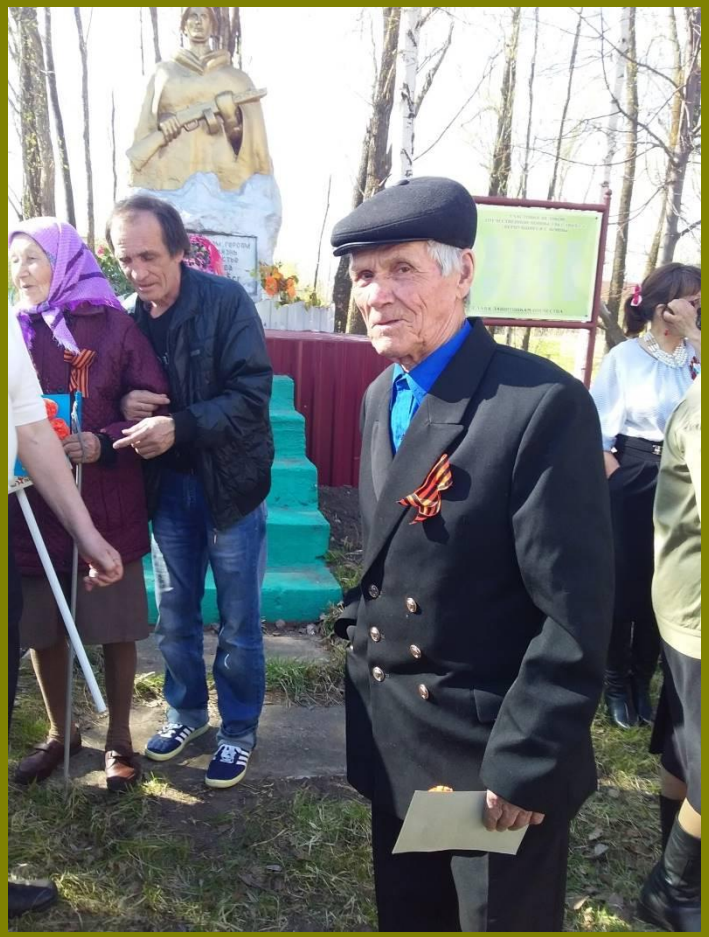

Сапожников Н.Е.
д. Вотланы

Презентация создана Лаврентьевой В.В. – главным библиотекарем Вотланской сельской библиотеки МБУК «ЦБС» и Вотланский СДК Аликовского района ЧР

Адрес библиотеки: Аликовский район, д. Вотланы, ул. Мира, д. 2

Телефон:8(835)3553236

1941-
1945гг.

Спасибо за внимание!