Дополнительное образование и детские объединения школы

5-11 классы

2021-2022 уч.год

М. Х. К. – Мысль. Харизма. Качество.

Руководитель – Муксинов Тимур Жангизович

Возраст: 6-11 классы

- **Задача объединения** - сделать жизнь в школе интересной, мероприятия красочными, а подготовку к ним - несложной.

- Команда МХК участвует в районных и городских проектах, помогает в организации школьных мероприятий, ездит в различные лагеря на тематические смены РДШ.

Здесь вы найдёте друзей и научитесь работать в команде! ☺️

Ждём тебя, если ты активный, целеустремлённый и инициативный или хочешь таким стать!

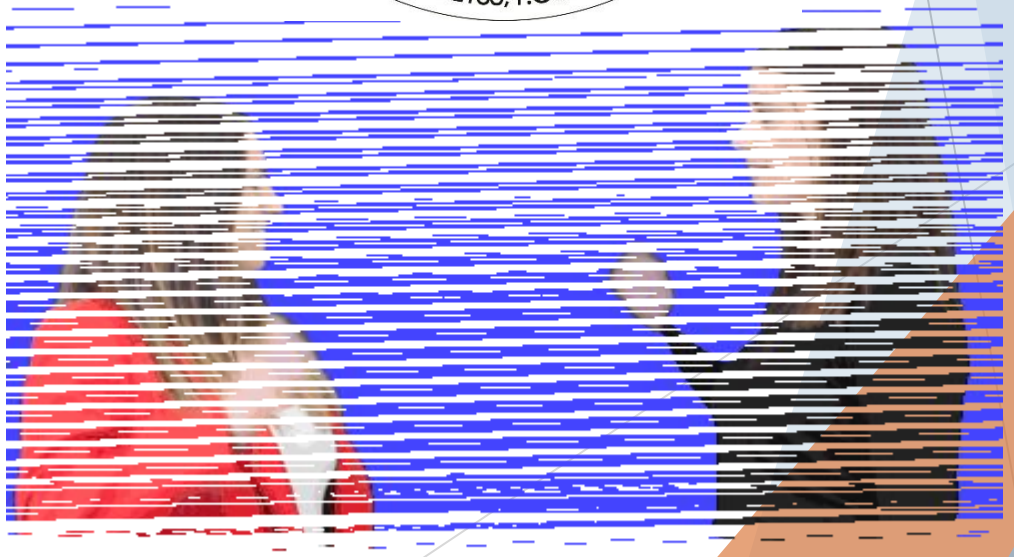

Газета «9:00»

Главный редактор – Смирнова Ирина Борисовна

Возраст: 5-11 классы

Друзья! Если вы:

- Хотите быть в курсе всего;
- Делиться новостями со своими товарищами, учителями, родителями;
- Узнать много нового;
- Научиться писать интересно, грамотно и много

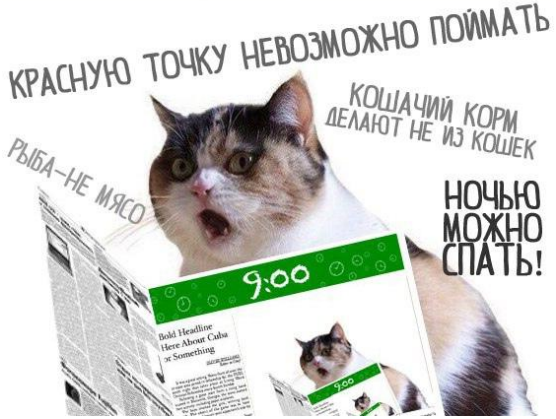

то вам точно нужно вступить в нашу дружную команду!

ЮНАРМИЯ

Вторник
Четверг, 18.00-19.30

Руководители движения - Сосновский Антон Вячеславович и Абрамчук Михаил Анатольевич

Возраст: 8-18 лет.

- «**Юнармия**» — Всероссийское военно-патриотическое общественное движение.

- **Цель движения** — вызвать интерес у подрастающего поколения к географии и истории России и ее народов, героев, выдающихся ученых и полководцев.

Команда ждёт пополнения в своих рядах!

ОДОД – отделение дополнительного образования детей

Наше отделение работает по следующим направлениям:

- Художественная
- Физкультурно-спортивная
- Техническая

Цель создания ОДОД в школе – гармоничное развитие личности через сочетание учебной деятельности и содержательной организации свободного времени детей. Оно помогает реализовывать концепцию модернизации российской системы образования.

Руководитель ОДОД: Никандрова Ольга Евгеньевна.

Баскетбол

Вторник, четверг – с 16.15 (Стасовой)

Возраст: 9 – 16 лет

Педагог – Гетьман Иван Александрович

Баскетбол - универсальная игра, которая всесторонне развивает ребенка. Занятия баскетболом – это средство не только физической подготовки, но и повышение умственной работоспособности.

Баскетбол формирует такие положительные навыки и черты характера, как умение подчинять личные интересы командным, взаимопомощь, чувство долга.

Занимаясь в секции «Баскетбол»:

- ✔ Ребята научатся правилам игры;
- ✔ Смогут развить координационные движения и выносливость;
- ✔ Повысить общий уровень двигательной активности, обеспечивая правильное физическое развитие.

Волейбол

Понедельник, среда
(с 17.40) Тухачевского

Возраст: 9 – 17 лет

Педагог – Тимофеева Алина Анатольевна

Волейбол – спортивная командная игра, где игроки действуют с учетом действий своего партнера.

Условия игровой деятельности приучают учащихся:

- подчинять свои действия интересам коллектива в достижении общей цели;
- преодолевать трудности в ходе спортивной борьбы;
- постоянно следить за ходом игры, оценивать изменившуюся обстановку и принимать правильные решения.

Занятия волейболом восполняют недостаток двигательной активности детей, имеют оздоровительный эффект, благотворно воздействуют на детский организм!

Лёгкая атлетика

Среда – с 18 ч.
Воскресенье – с 12 ч. (с 26.09)
Стасовой

Возраст: 9 – 16 лет

Педагог – Велескевич Владимир Павлович

- Легкая атлетика является наиболее полной системой развития способностей и возможностей человеческого организма.
- Занятия данным направлением развивают физические способности, которые необходимы в других видах спорта (футболе, баскетболе, гимнастике).
- При занятиях большое значение уделяется построению мышечного корсета организма, а также скоростным и прыжковым упражнениям, которые необходимы представителям разных видов спорта.

Спортивное ориентирование

Возраст: 7 – 16 лет

Педагог – Петухова Александра Михайловна

Понедельник, среда
(С 16.15, Стасовой)
по 3 ч

Спортивное ориентирование — вид спорта, в котором участники при помощи спортивной карты и компаса должны пройти неизвестную им трассу (дистанцию) через контрольные пункты (КП), расположенные на местности.

Это целенаправленное совершенствование волевых качеств и черт характера, необходимых для быстрых и уверенных действий в сложных ситуациях - самообладания, смелости, решительности.

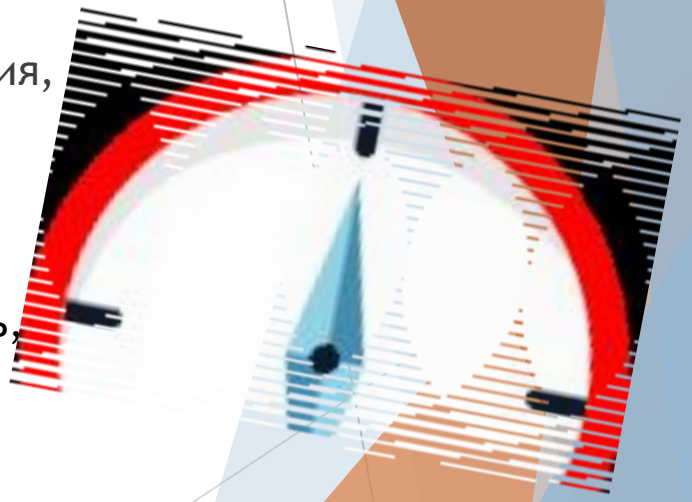

Спортивное ориентирование:

- Формирует интерес к занятиям физкультурой и спортом;
- Развивает основные физические качества, а также наблюдательность, память, воображение, логическое мышление;
- Помогает учащимся приобрести туристские навыки, научиться быстро ориентироваться на незнакомой местности.

Тренировки и соревнования проходят на свежем воздухе и в спортивном зале. Включены теоретические занятия – изучение условных знаков, карт, работа с компасом.

Футбол

Среда 15:50
Пятница 17:20
(старшая группа)

Возраст: 9 – 16 лет

Педагог – Карманов Александр Сергеевич

Футбол – командная игра, которая требует взаимодействия с игроками команде, логического мышления.

Что дают занятия футболом?

- Укрепление психического и физического здоровья;
- Развитие общей физической подготовки, координации, быстроты реагирования и передвижения;
- Умение подчинять свои личные интересы и действия на поле интересам и действиям команды;
- Формирование основы групповых и командных действий, сохраняя при этом любые проявления индивидуальности детей.

На занятиях в секции дети научатся основам техники футбола: остановка и передача мяча, ведение и обводка, удары по воротам, а также обманные движения.

Мир кино и телевидения

Возраст: 10 – 16 лет

Педагог – Соколова Лариса Олеговна

Понедельник (вторник)
16.30,17.30
Четверг

Школьное телевидение – это объединение, которое направлено на формирование творческой личности, активизацию познавательной, художественно-эстетической деятельности каждого учащегося с учетом его возрастных особенностей и индивидуальных возможностей. Занятия кино-, теле- и журналистской деятельностью развивают интеллектуально-творческий потенциал ребенка.

- В воспитании и образовании молодого поколения особую роль играют кино и телевидение. Несомненно, они серьезно воздействуют на жизненные идеалы и ценности школьников.
- Занимаясь в объединении, учащиеся смогут последовательно пройти все стадии подготовки телевизионной программы и фильма: от замысла до завершения и премьеры.

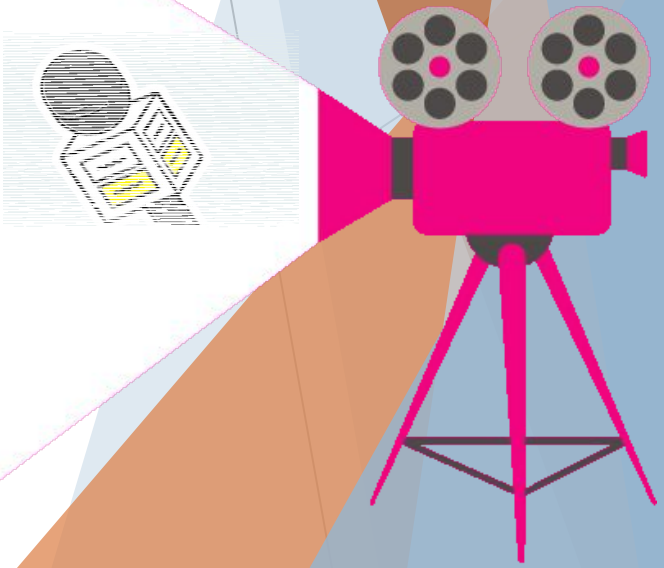

Театр

Возраст: 7 – 12 лет

Педагог – Бабина Екатерина Александровна

В нашей студии в первую очередь мы стараемся раскрыть не только творческий, но и личностный потенциал каждого ученика. С помощью разных тренингов дети учатся самовыражению и взаимодействию.

Здесь каждый имеет возможность высказать своё мнение, принести свою идею, сделать свою собственную театральную зарисовку.

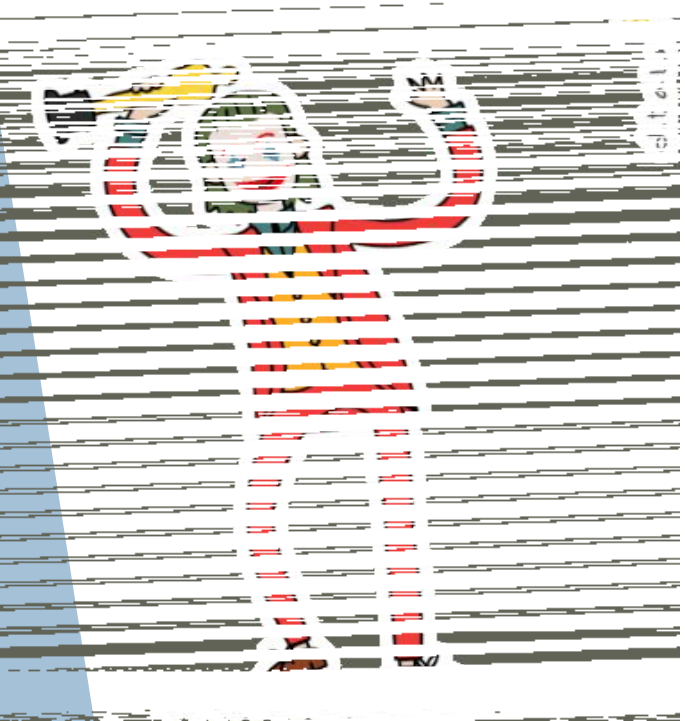

Ваших детей ждут:

- Тренинги по сценическому мастерству, направленные на развитие всех разделов актерской техники;
- Постановка спектаклей и творческих композиций.
- Проба себя в киноискусстве: съёмки роликов/ фильмов/ творческих этюдов;
- Беседы с участниками коллектива об искусстве, культуре и личных ценностях;
- Походы в театр;
- Участие в различных конкурсах.

Современные танцы

Возраст: 13 – 16 лет

Педагог – Горшкова Анна Юрьевна

Программа «Современные танцы» направлена на:

- Формирование гимнастических знаний, умений и навыков;
- Приобретение практического опыта активного, творческого исполнительства;
- Развитие музыкальности, художественных и творческих способностей;
- Развитие двигательных качеств и умений, гибкости, пластичности,
- Укрепление физического здоровья средствами оздоровительной аэробики **(танцевальной аэробики, степ-аэробики, силовой аэробики, стретчинга (растяжки).**

Отличительные особенности программы основаны на сочетании ритмичной, эмоциональной музыки и танцевального стиля, что делает занятия привлекательными.