Железы

Большие слюнные железы

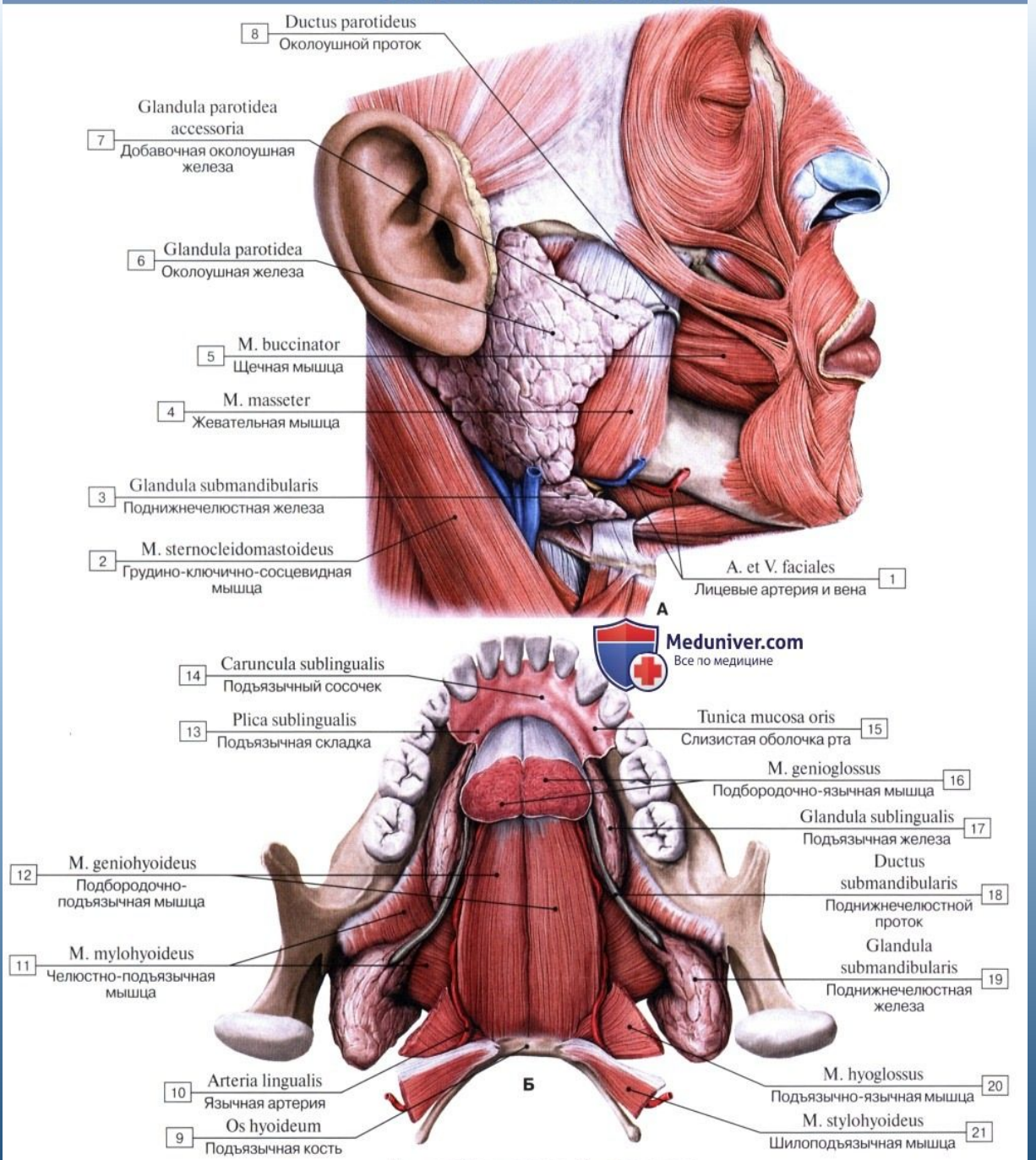

А – вид сбоку, справа, Б – вид снизу

Большие слюнные железы, вид сбоку

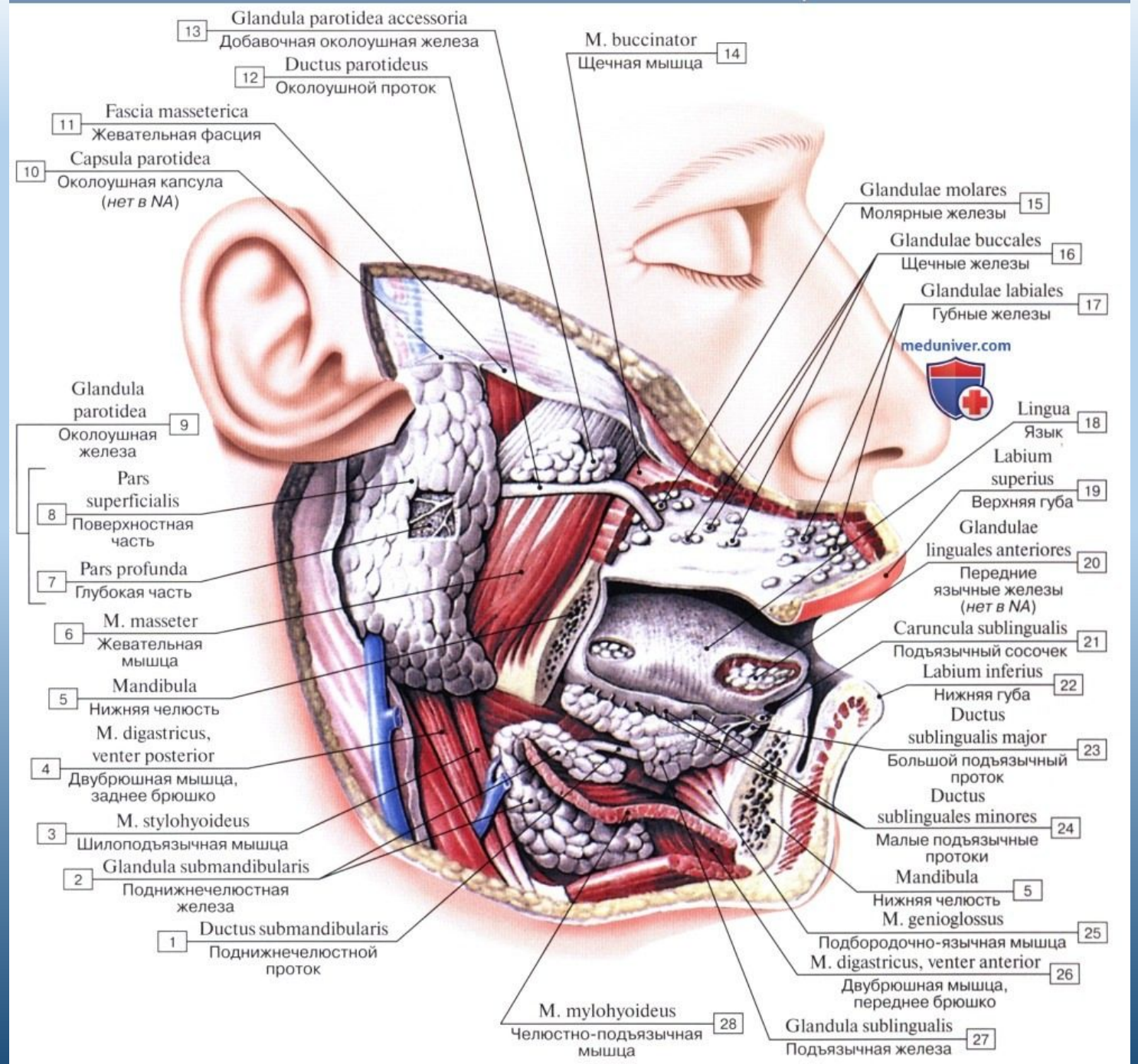

Малые слюнные железы

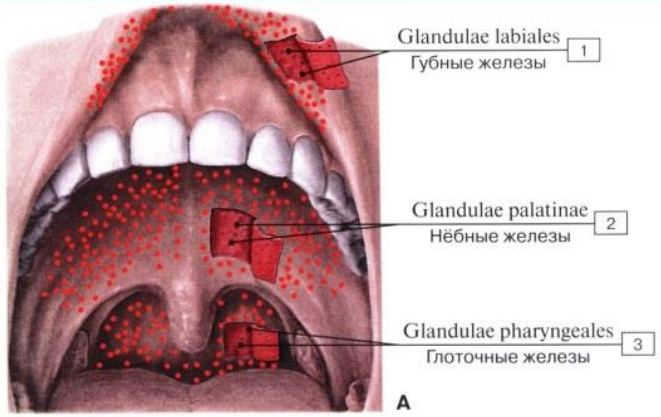

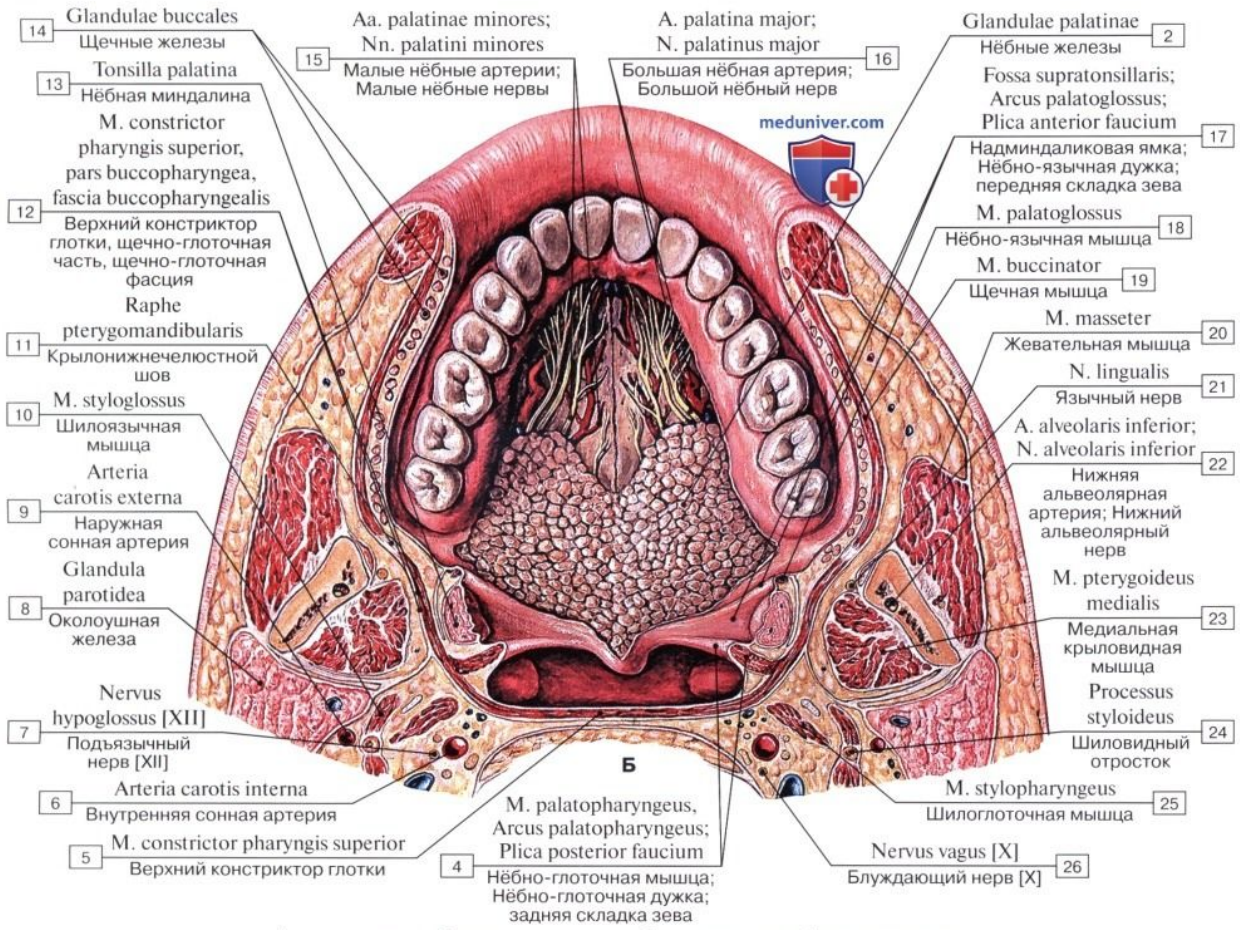

А – слизистая оболочка сохранена, Б – слизистая оболочка удалена