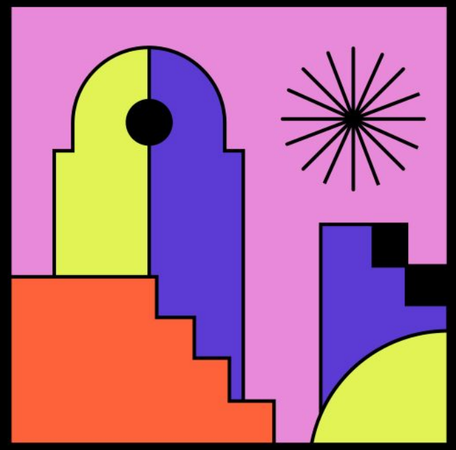
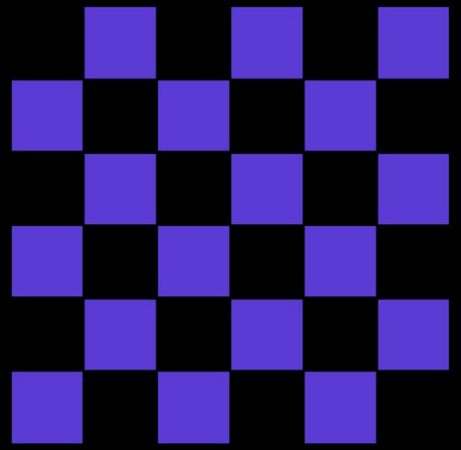
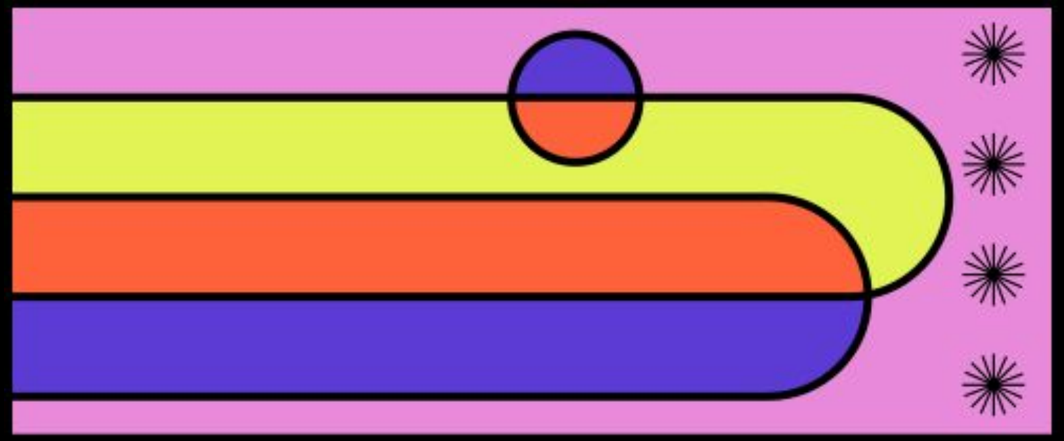
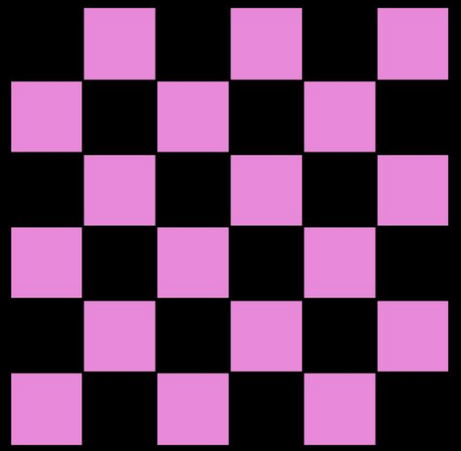
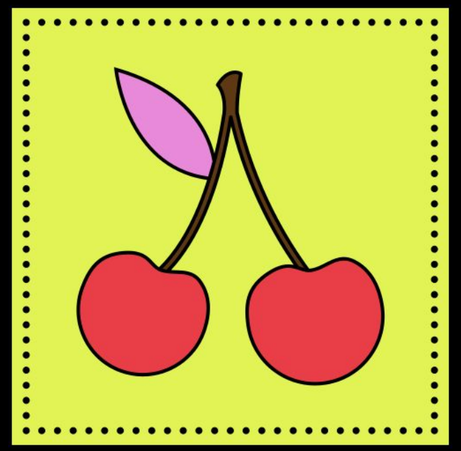

Современный дизайн.
Место дизайна в современном мире.
Тренды в графическом дизайне.

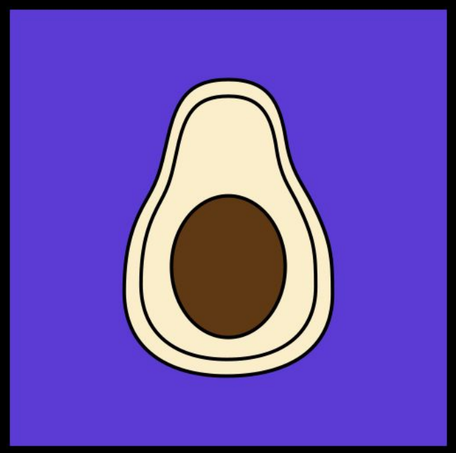
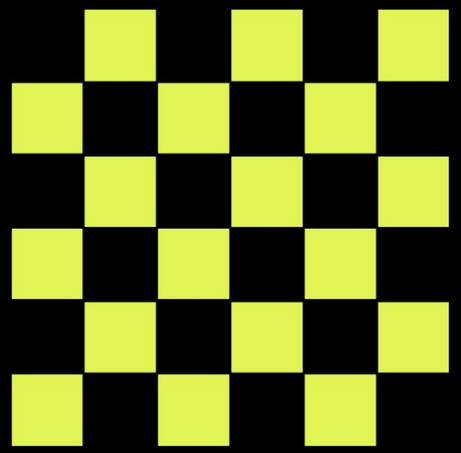
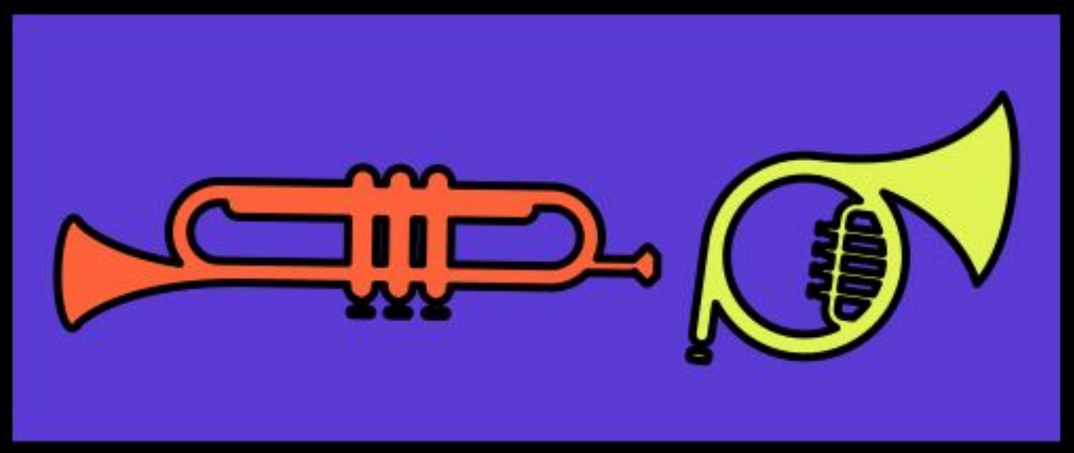

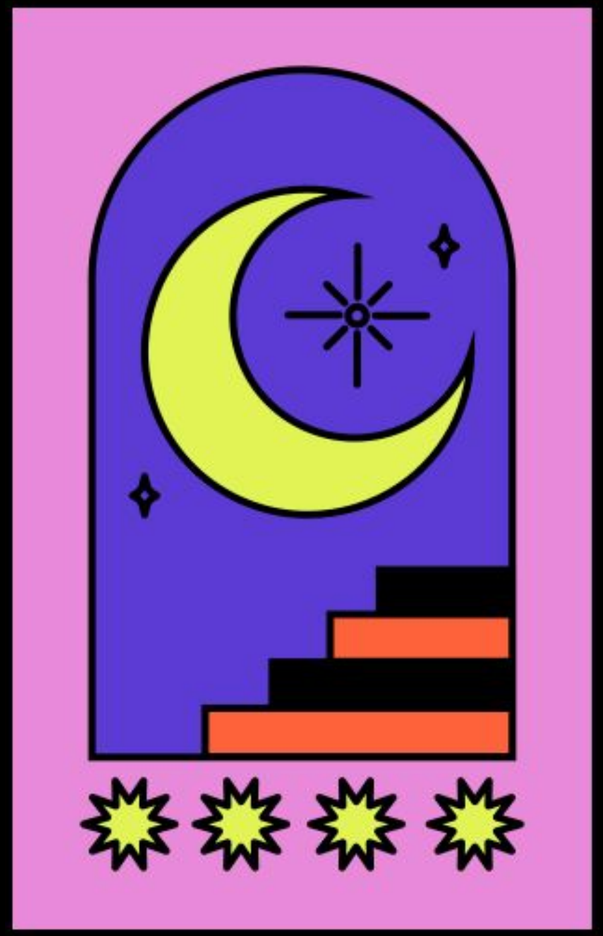

Современный дизайн.

Интересно отметить, что многие люди, когда говорят о дизайне, используют слова “модный” и “современный”, как взаимозаменяемые, но это не совсем правильно. Модный дизайн обычно относится к середине 1900-х годов. Такие характеристики, как натуральные материалы, экспансивные нейтральные с выстрелами ярких цветов и чистые, низкие линии являются частью модного декора.

Современный же является стилем, который намного более актуален. Даже проекты, которые были современными в 2000-е годы, уже не могут считаться современными сейчас, а скорее устаревшими. Через

Дизайн в современном мире

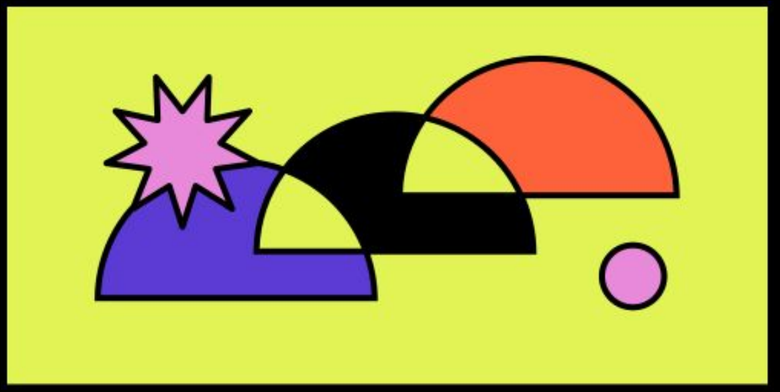

Дизайн в современном мире это, прежде всего, одно из условий получения прибыли, поскольку, удовлетворяя самые высокие требования потребителя, он повышает спрос на производимые товары. Он постоянно стремится найти новые ниши в казалось бы переполненном пространстве.

Дизайн открывает широкие возможности материализации эстетических идей, новые горизонты красоты и величия человека. Дизайн- это уникальное по своей природе явление, востребовал множество естественных дарований человека, ценности эстетики, этики, уважения и заботы о людях.

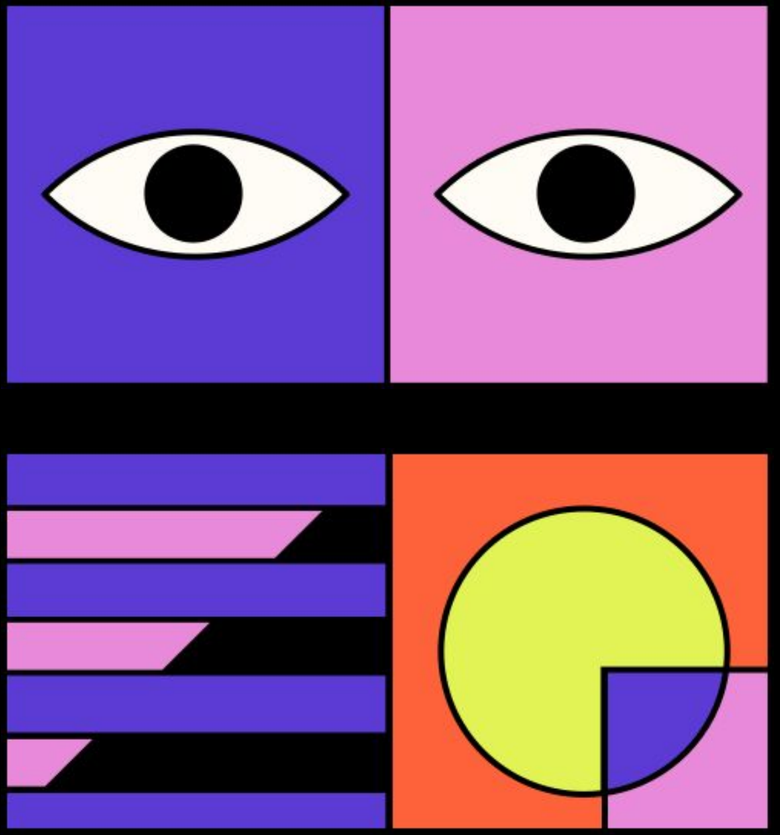

Графический дизайн

Графический дизайн — это визуальная коммуникация между дизайнером и аудиторией. Графический дизайн помогает объяснять сложные понятия, передавать образы и структурировать большие информации. К графическому дизайну относятся вывески, указатели, презентации, разработка шрифтов и фирменного стиля, наружная реклама и полиграфия.

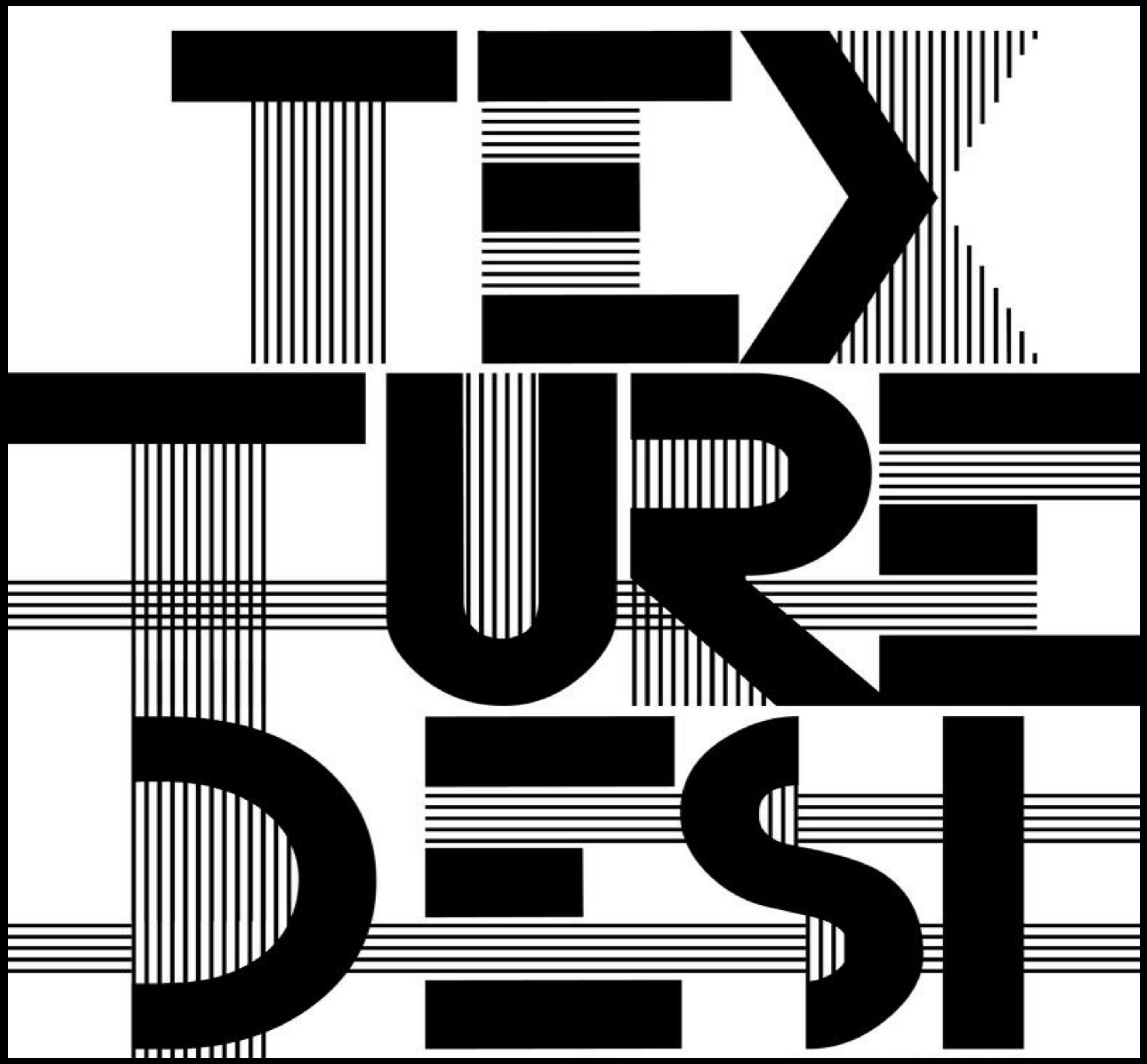

Тренды графического дизайна

Хаотичная типографика

Баннеры, постеры, публикации с цитатами обретают гораздо более привлекательный вид, если их оформить в стиле хаотичной типографики, комбинируя большие и маленькие заголовки.

Тренды графического дизайна

Геометрические фигуры

С помощью лаконичных геометрических фигур, ярких цветовых решений и безграничного воображения можно создать любой дизайн. В 3D ваш дизайн станет глубже и оригинальнее, а “плоский” дизайн сделает отсылку к 70-м – в любом случае дизайн получится шикарным.

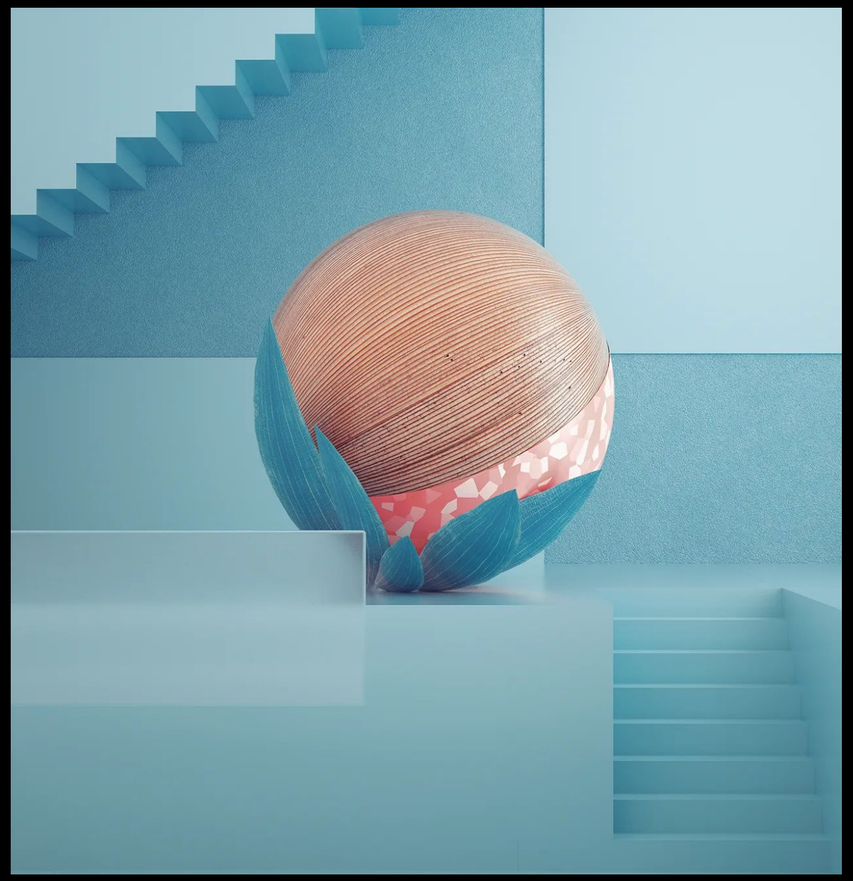

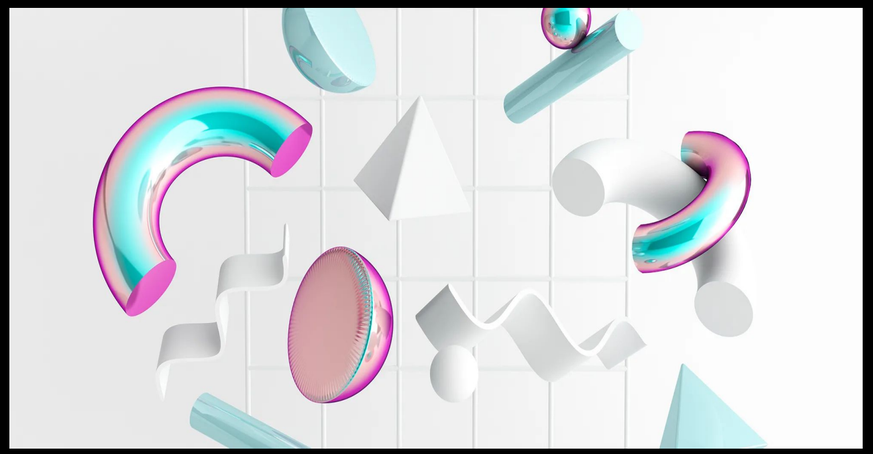

Тренды графического дизайна

3D-дизайн

3D-дизайну предсказывают необычайную популярность. Так же как и футуристический дизайн, 3D будет вдохновлять нас на новые смелые решения. Например, сочетая 3D-объекты с реалистичным дизайном, 2D-дизайном или фотографиями, можно получить потрясающий коллаж. Типографика в

Тренды графического дизайна

Ретрофутури

Когда футуризм встречается со стилем ретро, можно ожидать суперстильный фейерверк цвета. Яркие цвета, плавные повороты и линии также будут неотъемлемой частью тренда. Данный стиль и свойственные ему цвета давно актуальны в мире видеоигр – возможно вы замечали игровые видео на YouTube с картинкой превью

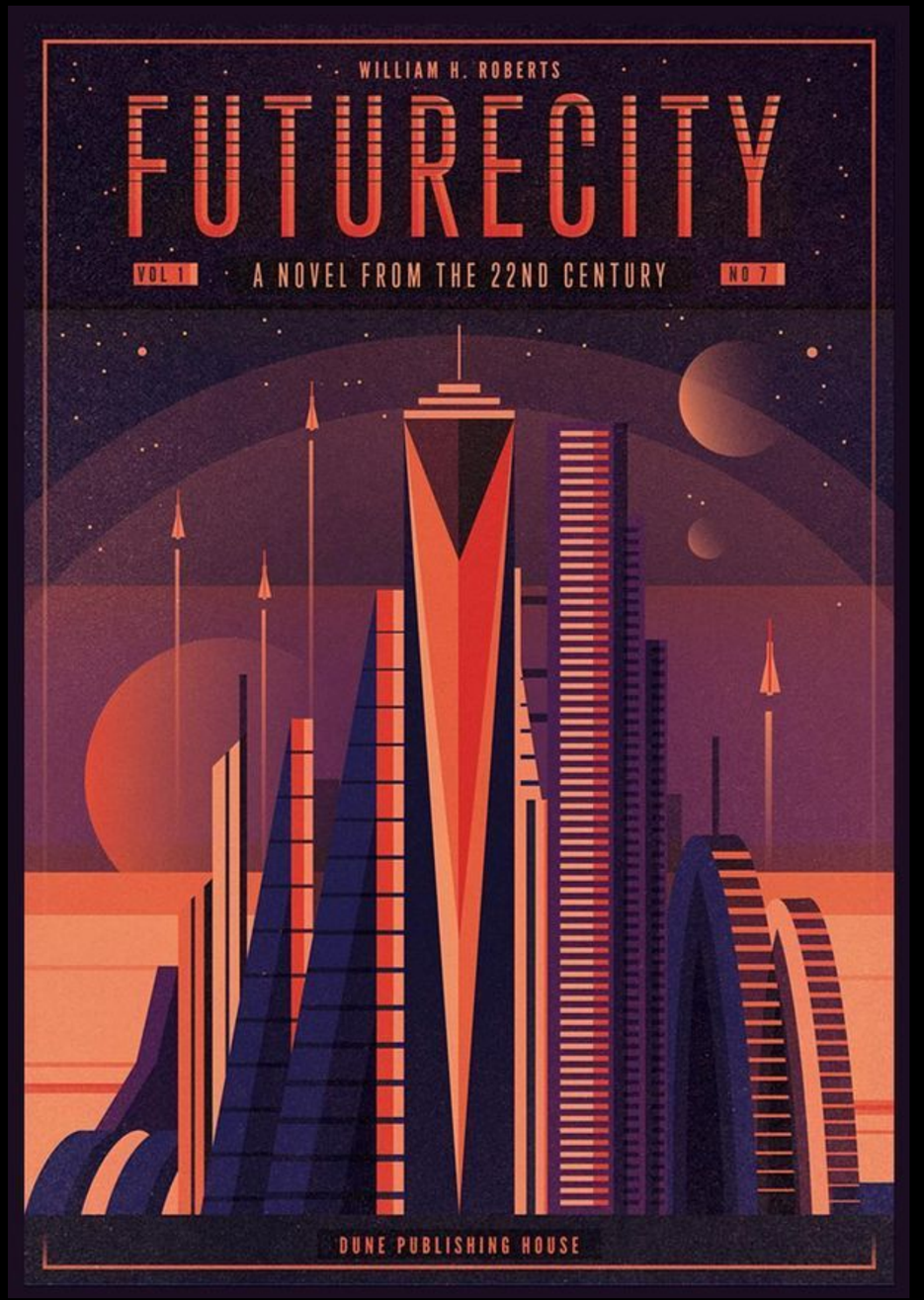

Тренды графического дизайна

Монохром и дуотон

Монохром и дуотон – это красиво, минималистично и в то же время эффектно. Монохром и дизайн в стиле дуотон сразу бросаются в глаза, и, если вам удастся подобрать правильные цвета, ваш месседж будет услышан.

Тренды графического дизайна

Воксельный дизайн

Дизайн, построенный из 3D-кубиков, которые называются вокселями, представляет собой впечатляющее сочетание, вдохновленное видеоиграми и винтажем. Такой дизайн легко запоминается зрителями и, как правило, приходится им по душе.

Тренды графического дизайна

2021 обещает стать годом, который соберет все тенденции графического дизайна воедино. Дизайн, который вы создаете, должен очень точно отражать сущность вашего бренда и суметь передать месседж, который вы хотите донести.
Искренность, креативность и стиль… с этими тремя качествами вы сможете создать актуальный и смелый графический дизайн.