Иран. Этнографическая характеристика

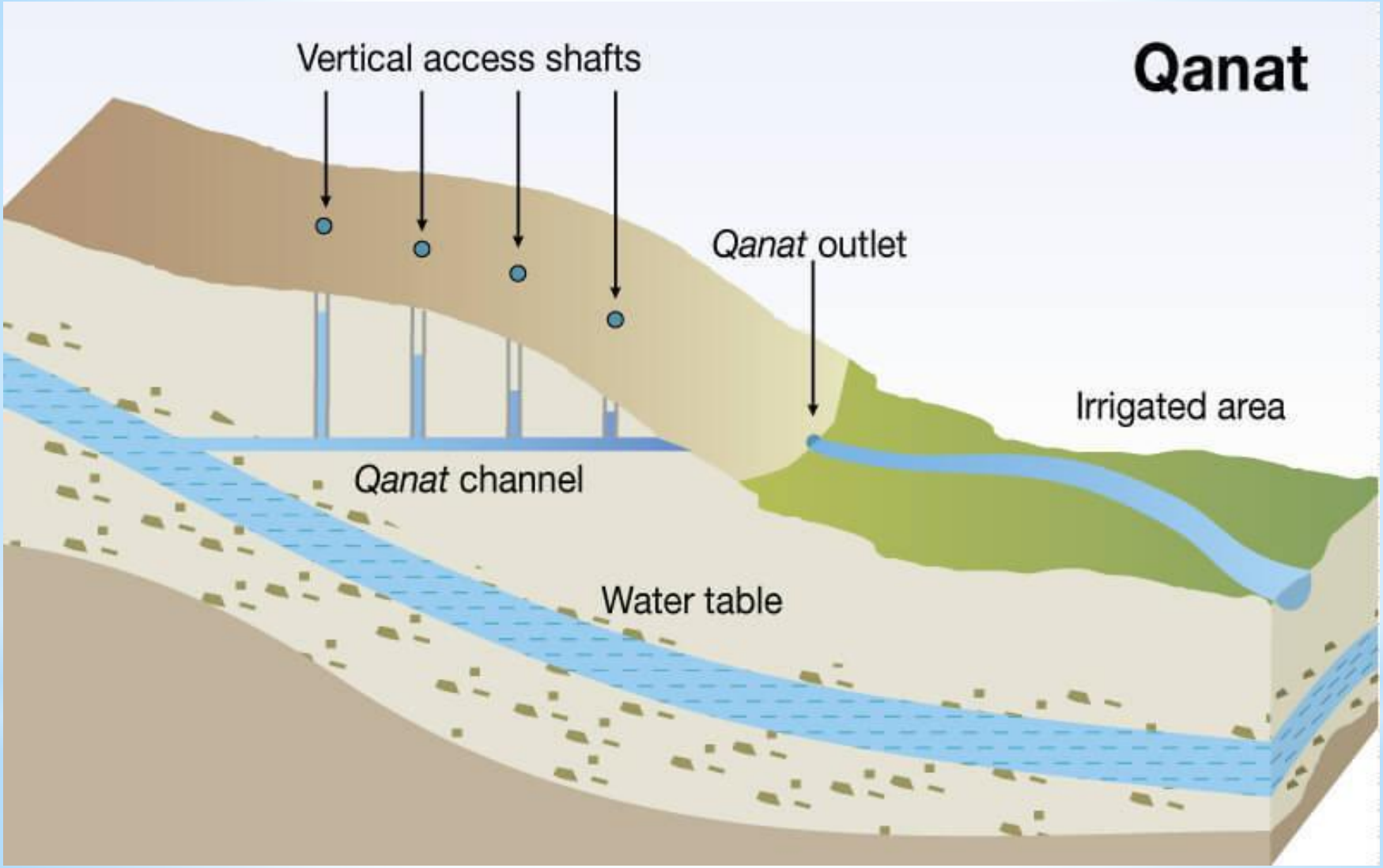
Qanat
Vertical access shafts
Qanat outlet
Irrigated area
Qanat channel
Water table

Держава Ахеменидов

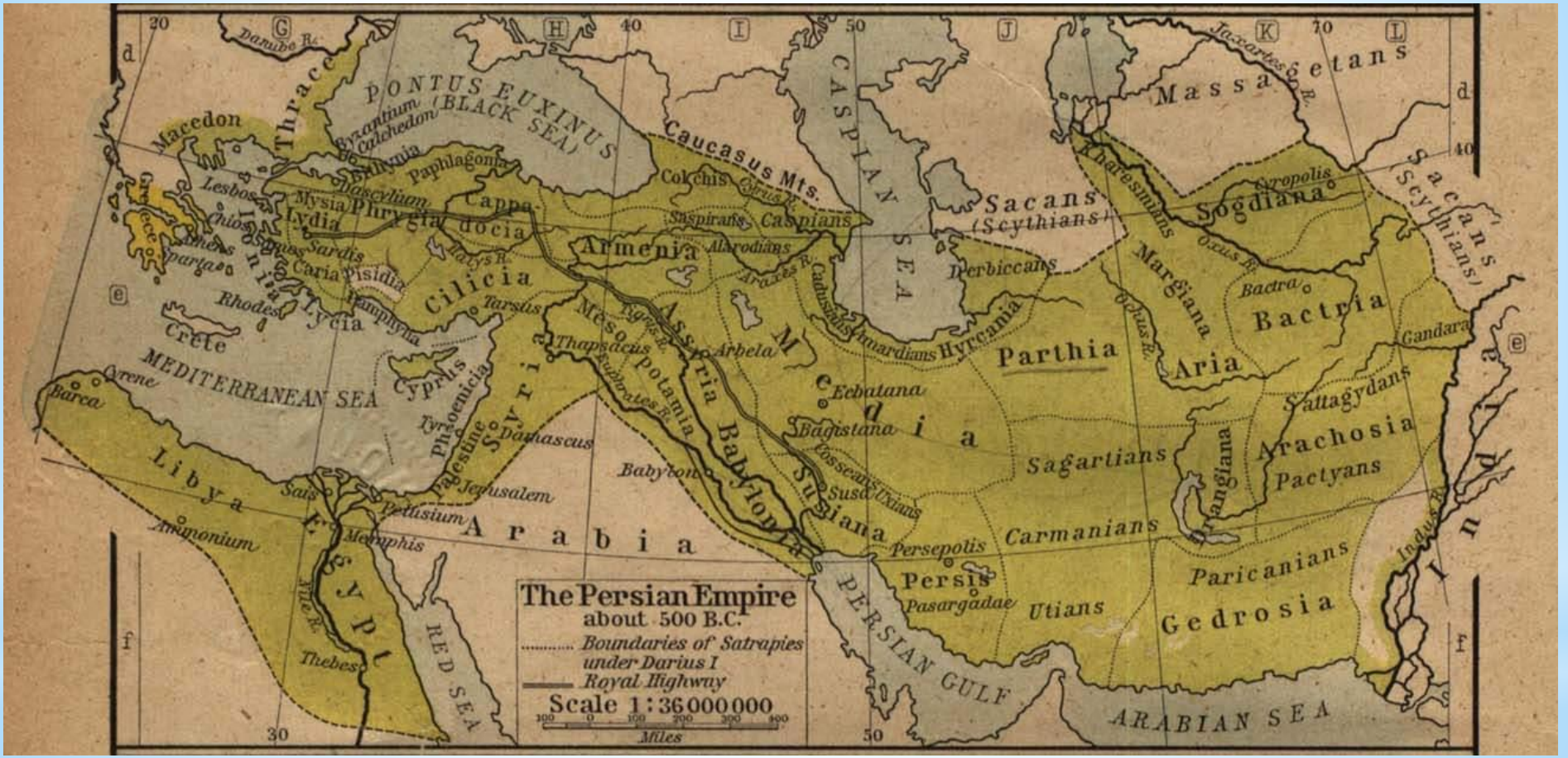

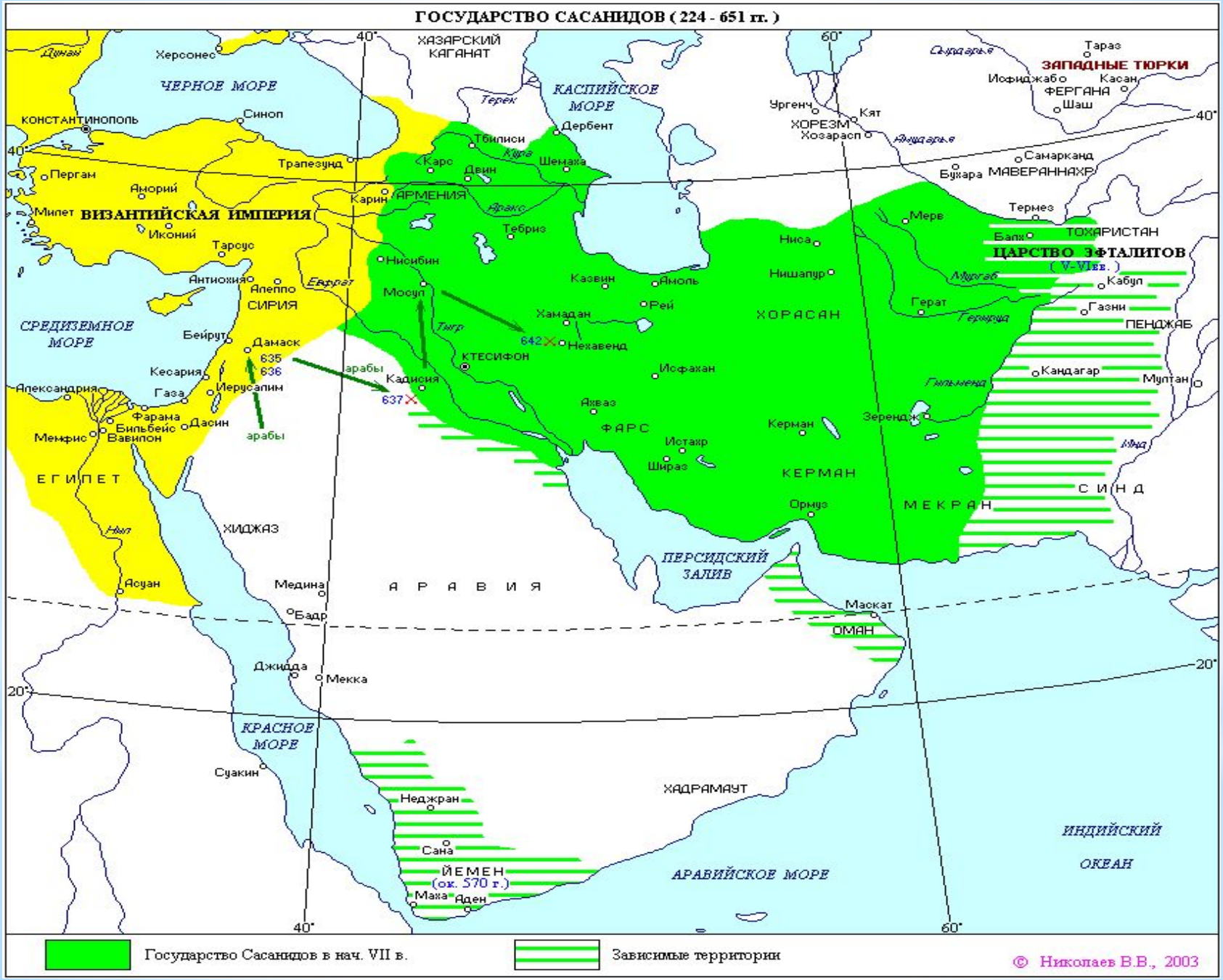
ГОСУДАРСТВО САСАНИДОВ (224 - 651 гг.)
ВИЗАНТИЙСКАЯ ИМПЕРИЯ
ЧЕРНОЕ МОРЕ
КАСПИЙСКОЕ МОРЕ
ХАЗАРСКИЙ КАГАНАТ
ЗАПАДНЫЕ ТЮРКИ
ЦАРСТВО ЭФТАЛИТОВ
(V-VI вв.)
ТОХАРИСТАН
ФЕРГАНА
ХОРЕЗМ
АРМЕНИЯ
СИРИЯ
ХОРАСАН
ФАРС
КЕРМАН
МЕКРАН
ЕГИПЕТ
ХИДЖАЗ
А Р А В И Я
ПЕНДЖАБ
СИНД
ОМАН
ХАДРАМАУТ
ЙЕМЕН
(ок. 570 г.)
АРАВИЙСКОЕ МОРЕ
ИНДИЙСКИЙ ОКЕАН
КРАСНОЕ МОРЕ
ПЕРСИДСКИЙ ЗАЛИВ
СРЕДИЗЕМНОЕ МОРЕ
КТЕСИФОН
642
635
636
637
арабы
Государство Сасанидов в нач. VII в.
Зависимые территории
© Николаев В.В., 2003

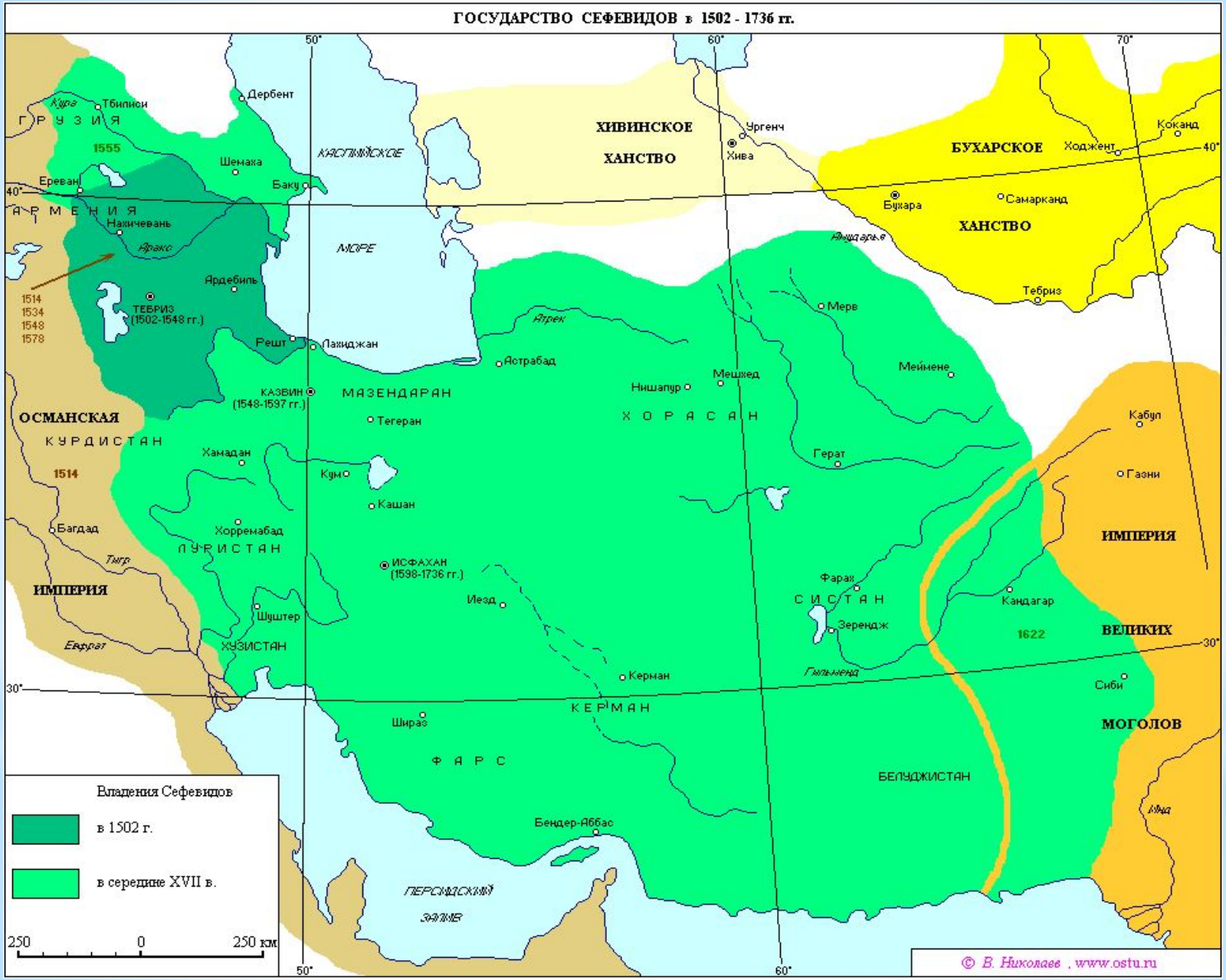
ГОСУДАРСТВО СЕФЕВИДОВ в 1502 - 1736 гг.
ГРУЗИЯ
1555
Тбилиси
Дербент
Шемаха
Баку
Ереван
АРМЕНИЯ
Нахичевань
Ардебиль
ТЕБРИЗ
(1502-1548 гг.)
1514
1534
1548
1578
Решт
Лахиджан
КАСПИЙСКОЕ
МОРЕ
ХИВИНСКОЕ
ХАНСТВО
Ургенч
Хива
БУХАРСКОЕ
ХАНСТВО
Ходжент
Коканд
Бухара
Самарканд
Тебриз
Мерв
Астрабад
Мешхед
Ниишапур
Меймене
КАЗВИН
(1548-1597 гг.)
МАЗЕНДАРАН
Тегеран
ХОРАСАН
Кабул
Герат
Газни
ОСМАНСКАЯ
КУРДИСТАН
1514
Хамадан
Кум
Кашан
Багдад
Хорремабад
ЛУРИСТАН
ИМПЕРИЯ
ИСФАХАН
(1598-1736 гг.)
Иезд
Фарах
СИСТАН
Кандагар
Зерендж
1622
ВЕЛИКИХ
МОГОЛОВ
Шуштер
ХУЗИСТАН
Керман
КЕРМАН
Сиби
Шираз
ФАРС
БЕЛУДЖИСТАН
Бендер-Аббас
ПЕРСИДСКИЙ
ЗАЛИВ
Владения Сефевидов
в 1502 г.
в середине XVII в.
250
0
250 км
© В. Николаев , www.ostu.ru

RUSSIA
KAZAKHSTAN
KYRGYZSTAN
UZBEKISTAN
CHINA
OSSETIA
GEORGIA
Tbilisi
Ankara
ARMENIA
AZERBAIJAN
Baku
TURKMENISTAN
TAJIKISTAN
Dushanbe
TURKEY
TALYSH
GILAN
KHORASANI KURDS
Fayazabad
Charikar
INDIA
Kabul
Agri
Bingol
Van
Siirt
Diyarbakir
Qarnishli
Afrin
Kobani
Erbil
Mahabad
Mosul
KURDISTAN
Sulaimaniye
Kirkuk
Sanandaj
Rasht
Lorgan
Sari
Qazvin
MAZANDARAN
Mashhad
Karaj
Tehran
Qom
KHORASAN
AFGHANISTAN
Herat
Chakcharan
Bamyan
Ghazni
CYPRUS
SYRIA
LEBANON
Kermanshah
Hamedan
PASHTUN
Farah
Lashkargah
Kandahar
Peshawar
IRAQ
Baghdad
Khorramabad
Ilam
LURISTAN
IRAN
Birjand
Miranshah
PAKISTAN
Andimeshk
Isfahan
Shahr-e kord
Yazd
Ahwaz
Lurdgan
Yasuj
Shiraz
Kerman
Daibandin
Shamsi
Jacobabad
Genava
KERMAN
Bam
BALUCHISTAN
INDIA
KUWEIT
Busheh
FARS
Bandar Abas
Kahnuj
Karachi
Pasni
Gwadar
SAUDI
ARABIA
BAHRAIN
QATAR
U.A. EMIRATES
OMAN
Iranian languages map
Zazaki
Ossetian
Luri
Kurdish
Farsi
Dari
Tajiki
Pashto
Baluchi
Gilaki
Tati
Talishi
Mazani

Azer baycan
Turkmenistan
Turkey
Caspian Sea
Tabriz
Talesh
Rasht
Gorgan
Bojnord
Sari
Mashhad
Sanandaj
*Tehran
Iraq
I R A N
Isfahan
Yazd
Afghanistan
Izeh
Ahwaz
IRAN
Main Languages
Shiraz
Persian
Azeri
Kurdi
Lorish
Arabic
Turkmen
Gilaki
Tabari
Balochi
Taleshi
Zahedan
Pakistan
Persian Gulf
Bandar abbas
Arabian Sea

People of Iran - Ethnics

Low High

- **Persians** include **Gilaks and Mazanis** (Resource) 61%
- **Azeris** (Qajars, Afshars, Baharlu, Ayromlu, Qarapapaqs) 16%
- **Kurds** (Gorani , Kurmanji , Sorani) 10%
- **Lurs** (Bakhtiary , Feyli , Mamasani) 6%
- **Turkmens** (Norteastern Iran provinces) 1%
- **Qashqai** (Tribal Turkic communities) 1%
- **Gilaks** (In Resource it is a part of Persians) .....~4%
- **Talishis** (unappropriated in Resource) .....~1%
- **Mazanis** (In Resource it is a part of Persians) .....~4%
- **Arabs** (South and Southwest of Iran) 2%
- **Baluchs** (Southeast of Iran) 2%
- **Others** (Armenians, Georgians, Assyrians,Circassians, Jews)..1%

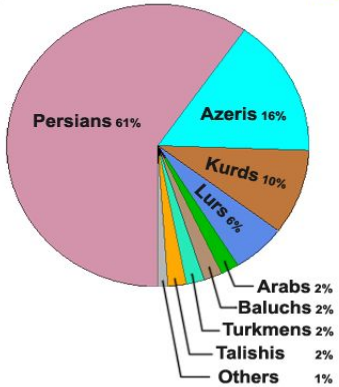

Resource : CIA - The World Factbook

Religious of Iran

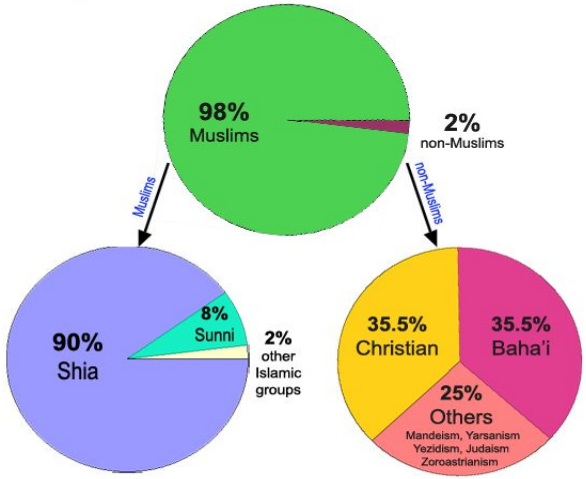

Religious symbols

Shia Muslims | Sunni Muslims | Christians

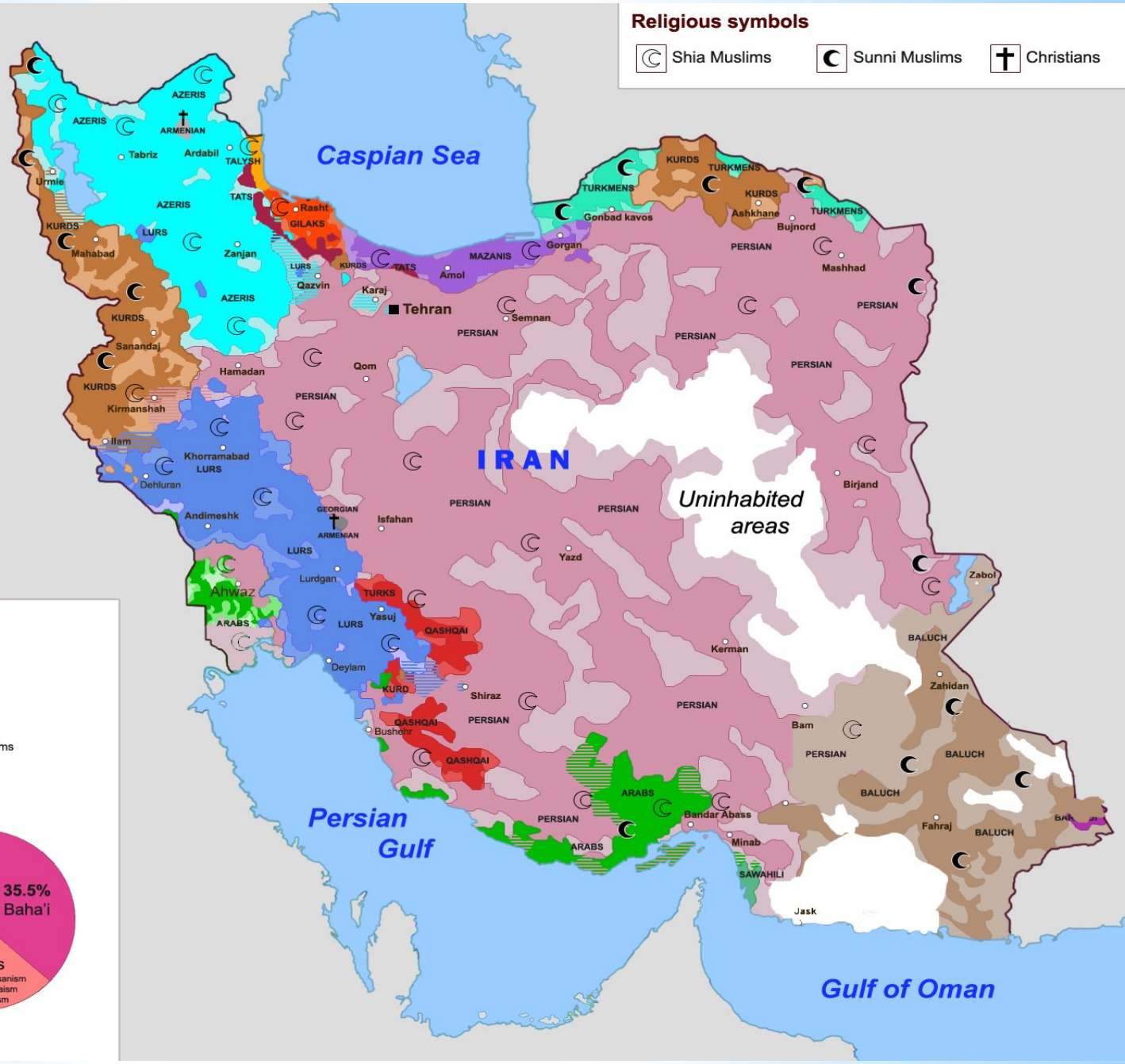

فروشگاه محمود ملّا قاسمی
عطاری خداوردیان تفرشی

Исфахан

alamy stock photo
C5KTXE
www.alamy.com

alamy stock photo
DA6R8W
www.alamy.com

Абгушт или дизи

Лаванги

Куку (кюкю)

Тах-чин – запеченый плов

Челоу-кебаб

Фесенджан
– кусочки мяса в орехово-гранатовом соусе

Курутоб

Норуз – Новый год

Хафт-син
Обязательные семь элементов для новогоднего стола, в персидском начинаются на букву «с»:

- Сир – чеснок
- Сиб – яблоки
- Сабзе – проросшая пшеница
- Сенджед – лох, растение
- Серке – уксус
- Саману – хлебный пудинг
- Сумаг (сумах) – кустарник с бордовыми ягодами, специя

Саману (также сумаляк, суманак)

1. Schirmträger des Königs. 2. König. 3. 4. 5. 6. 7. Vornehme Perser. 8. 9. Krieger. 10. 13. Leibwache.
11. Vornehmer Krieger. 12. König im Kriegskleide.

1. Long pink gown lined madder opening on skirt with two flounces, one blue and one yellow; yellow girdle; red shoes.
2. Persian woman with cream veil on head and arms. Gold-embroidered green bodice. Long blue gown lined with red and cream. Red sleeves, yellow shoes.
3. Costume from Persian miniature: wide gown, yellow; red-striped green border, little girdle with hanging embroidered flap; yellow and green coiffure.
4. From Persian princess's dress. First skirt red, gold-embroidered, green lining showing under corner tucked up in golden-yellow girdle. Second skirt pale blue, striped with darker flower and lined same colour. Tall soft yellow boots.
5. Pretty woman sitting, veiled with low-reaching gold-bespangled veil. Rich heavy necklaces on shoulders and bust. Green skirt with red motifs and hanging gold ribbons.
6. Persian gown with wide green-embroidered red skirt, neck and wrist embroidered in gold. Veil over back-hair. Green shoes.
7. Short violet skirt stopping above the knee; green trousers.
8. Another little skirt, yellow, widening at bottom, green girdle, violet trousers.
9. Pretty costume. Short-sleeved bodice trimmed with green. Wide pale-yellow transparent skirt edged with green, showing the dotted red trousers. Orange coiffure.

(See chap. 67.)

Шалите, Насир ад-Дин Шах Каджар (1848-1896)

Домашняя одежда, начало XX века

Ilya Varlamov | zyalt.livejournal.com

Студенты Тегеранского университета, 1970-е гг.

Тегеран, 1960-е гг.

تهران ، شهر جالب و تماشائی است ،در
این عکس دوخانم خارجی‌را بالباسهای‌مخصوص
شان می‌بینید که توجه عابرین را جلب‌کرده‌اند.

Ardabil
Rasht
GILAN
Lahijan
Hausam
Gilakjan
Shamiran
DAILAM
Asbchin
Miyandih
Chalus
Langa
Kalar
Alamut
Niris
Zanjan
Qazvin
Ruyan
Amul
Sari
TABARISTAN
Lafur
Tamisha
Astarabad
GURGAN
Gurgan
DIHISTAN
Bastam
Perim
Damghan
Qumis
Simnan
Suhravard
Abhar
Damavand
Karaj
Ray
Hamadan
Nihawand
Qum
Kashan

Мазандеранцы

Гилян

Photography
Arash Aryan

Луры, фольклорный ансамбль

Луры-кочевники

Karnaval.ir

Шахсеваны, тюрки-кочевники на севере страны

Кашкайцы, тюрки-кочевники в Фарсе и на юго-востоке

Белуджи

B3

Чараймáки (дари چارایماق четыре племени»), также просто **аймаки** — совокупность ираноязычных племенных групп (джемшиды, фирузкухи, таймани, теймури).
Большая часть – в Афганистане, от 800 тыс. до 1,5 млн. В Иране – около 200 тыс. человек.

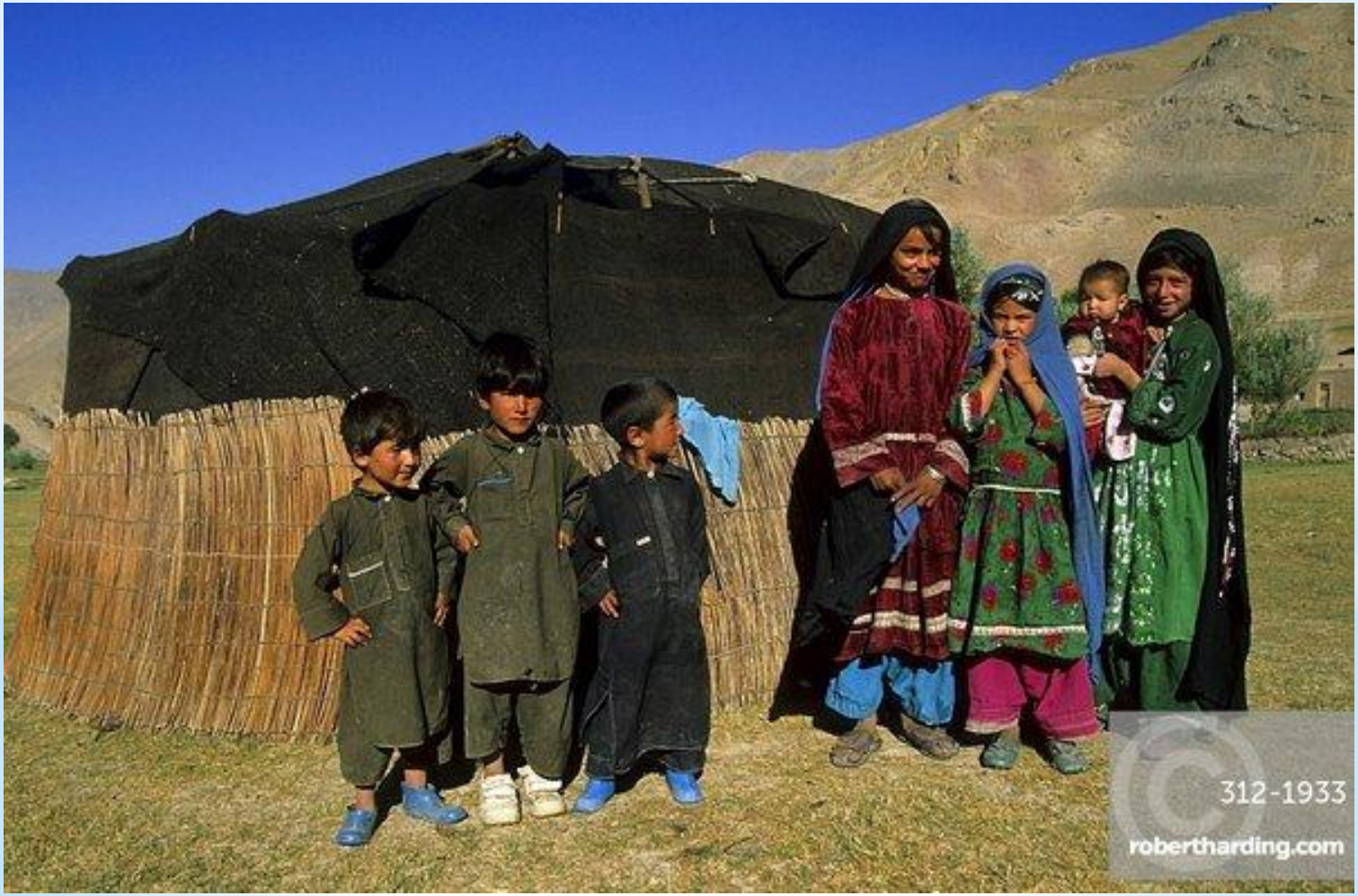

Капар – жилище кочевников и полукочевников, Систан

بنگر ای نادان در وخامت عاقبت حیلت خویش و سمت نقض عهد و هلاک گاو و سد رخون او
پریشانی جماعت لشکر و تفرقهٔ کافهٔ سپاه و ظهور عجز تو در دعوی آنک برفق این کار بپردازم
و بدین جای رسانیدی و نادان تر مردمان آنست که مخدوم را بی حاجت در کارزار افکند
و خردمند در حال قدرت و استیلا و قوت از چنگ خون خر چنگ غل گرفته اند و از بیدار
کردن فتنه و عرض مخاطرت تحرز و تجنب واجب دیده که وزیر چون پادشاه را بر چنگ تحریص
نماید در کاری که برفق و صلح تدارک پذیرد برهان حمق و غباوت نموده باشد و حجت

بمنزلت پدر و محل برادر و مثابت فرزند و موضع اعتماد است هرگز برخوردار مباد زنی که شوهری را
هزار بار از نفس خویش گرامی تر نشمارد و جان و زندگانی برای فراغت و راحت او نخواهد **شعر**

وجائزة دعوی المحبة والهوی • وان کان لا یخفی کلام المنافق

چون درودگر این فصل بشنود رقتی و رحمتی در دل او پیدا آمد و با خود گفت که بزه کار شدم

بد اندیشیدم در حق وی بدیها سگالیدم مسکین خود از غم من بی قرار است و بر من عاشق زار است اگر بی دل
خطایی کند ازو بر دست نشاید گرفت و چندان وزن نباید نهاد که این رحمی ندارد و هیچ آفریده از سهو معصوم
نتواند بود و من بهیده خود را در وبال افکندم و حالی باری عیش ایشان منغص نشاید کرد و آب روی او
پیش این مرد بیگانه نشاید برد و همچنان در زیر تخت می بود تا رایت شب نگونسار شد **بیت**

صبح آمد و علامت مصقول برکشید • وز آسمان شمامهٔ کافور بر دمید

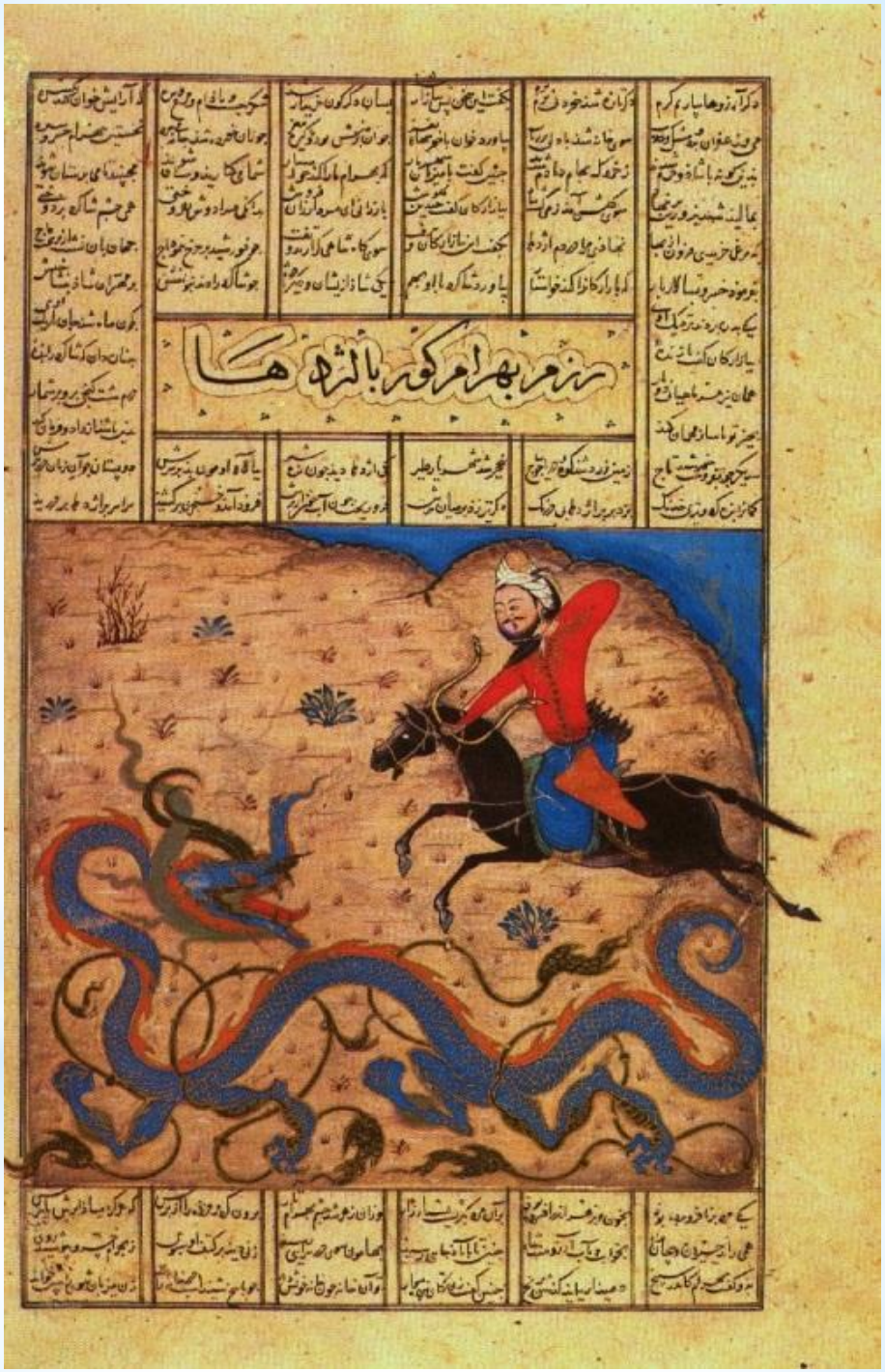
رزم بهرام گور با اژدها

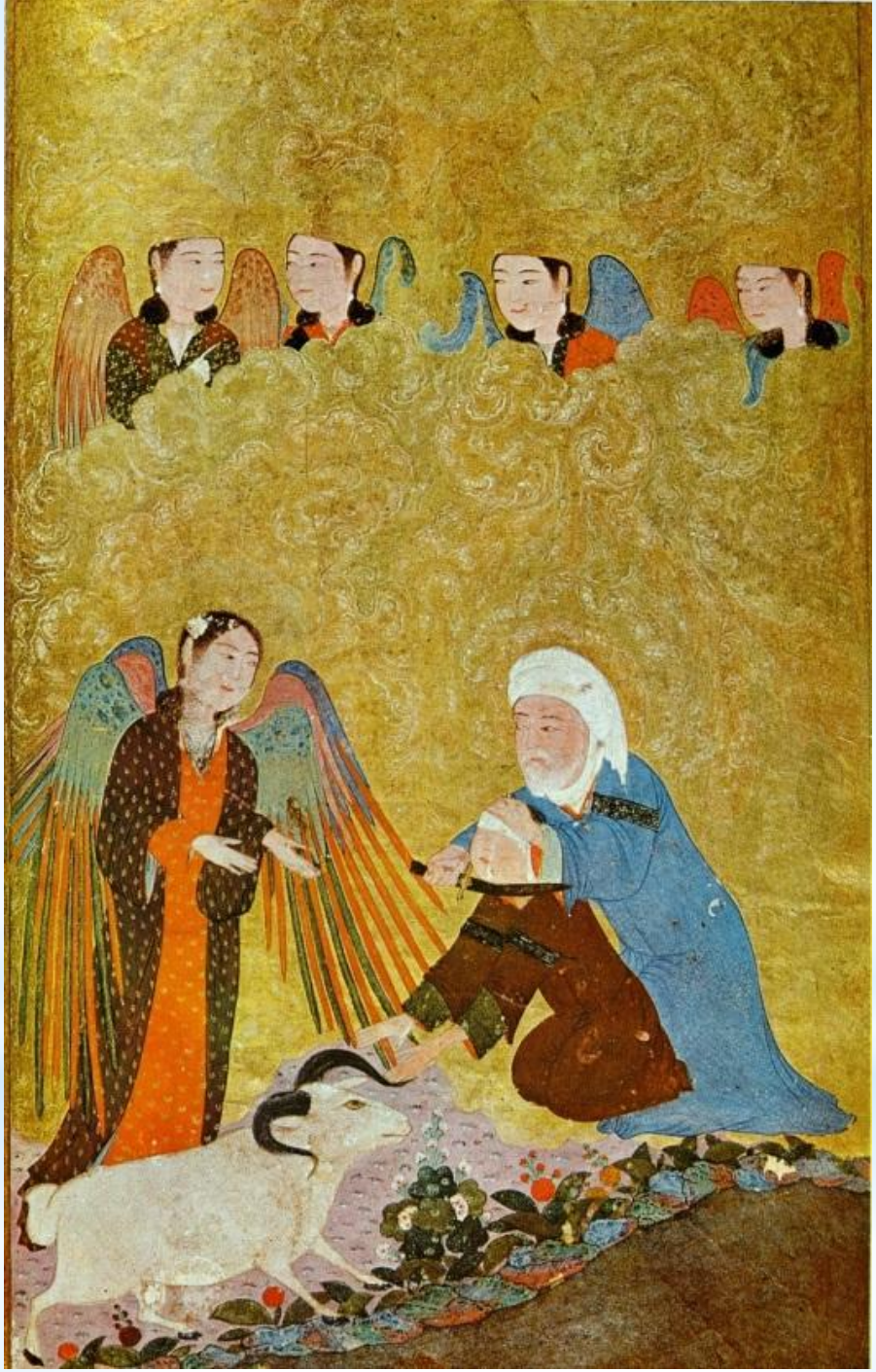

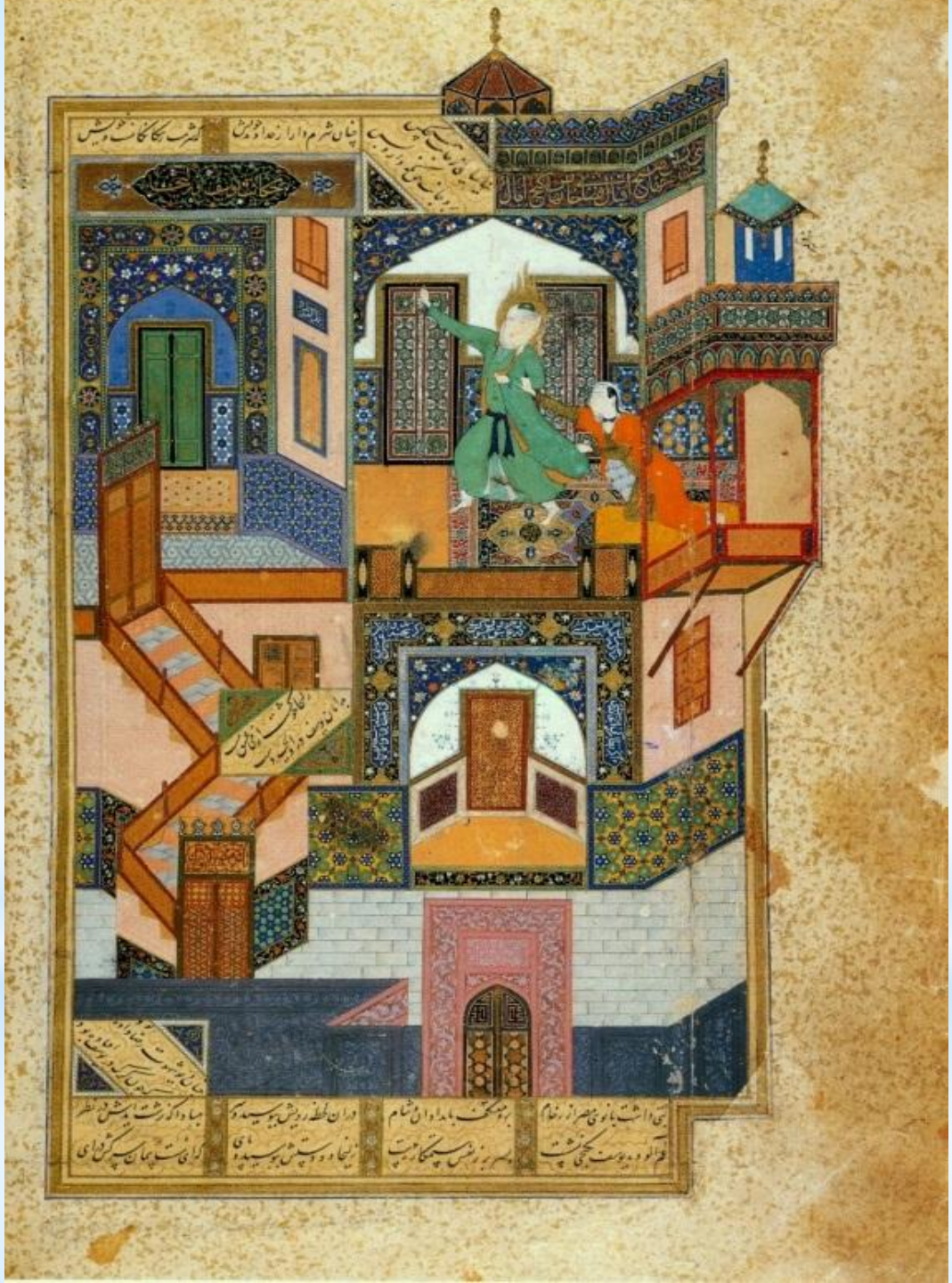

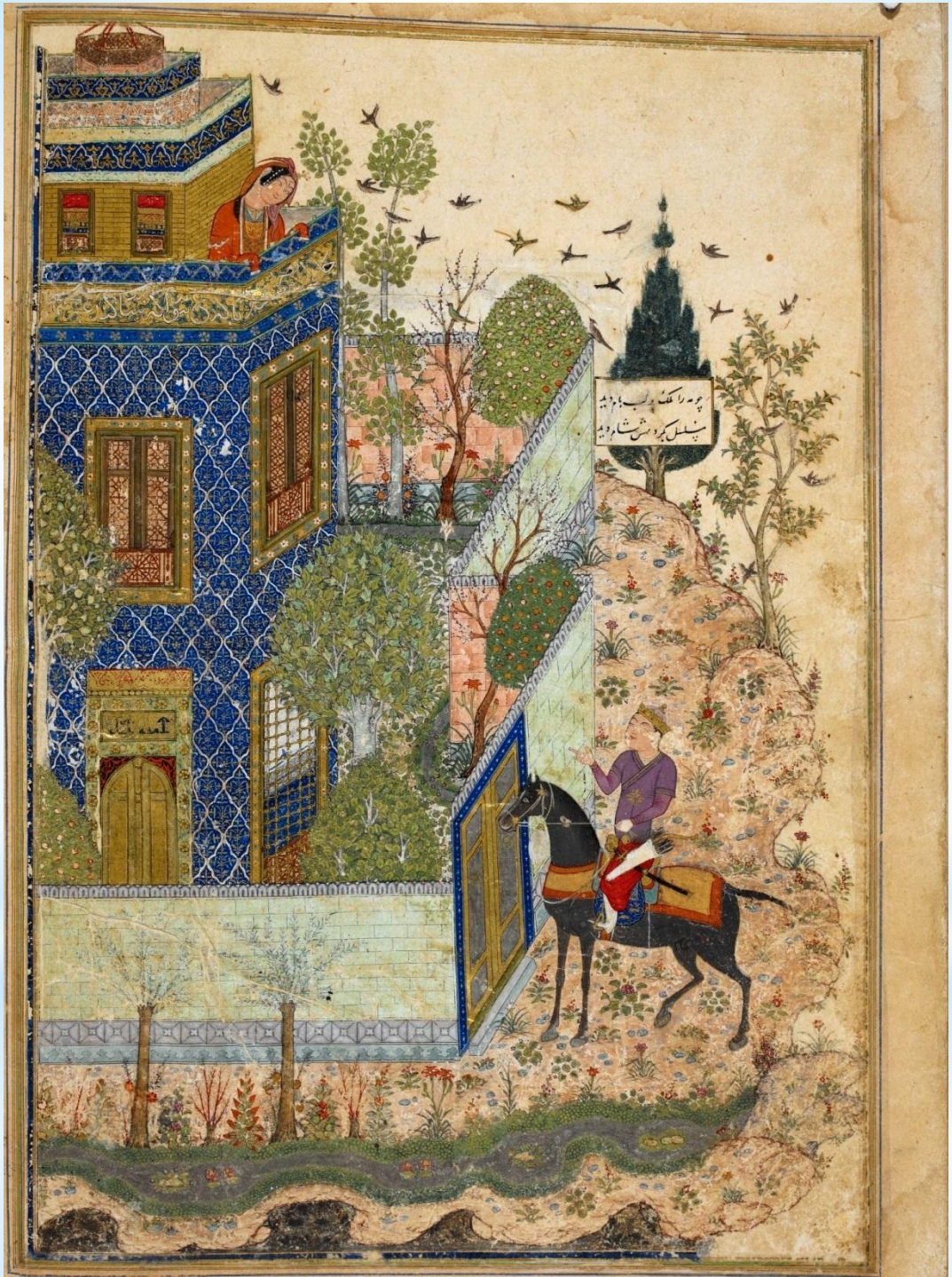
چو مه را ملک بر لب بام دید
بسلسل بر و دش شام دید

در معراج حضرت رسالت صلی الله علیه
نیم شبی کان ملک نیم روز
خود فلک از دیده عماریش کرد
گرد رها در حرم کاینات
دیده اغیار گران خواب گشت
کو سبک از خواب عنان تاب گشت
هفت خط و چار حد و شش جهات
روز شده در قدمش در وداع
گرد روان مشعل گیتی فروز
زهره و مه مشعله داریش کرد
زاندنش آمد شب در سماع

صفة الرجال الذين يأكلون أموال الأيتام

مشرف و مزین گردید
رقم کمینه رضاء عباسی

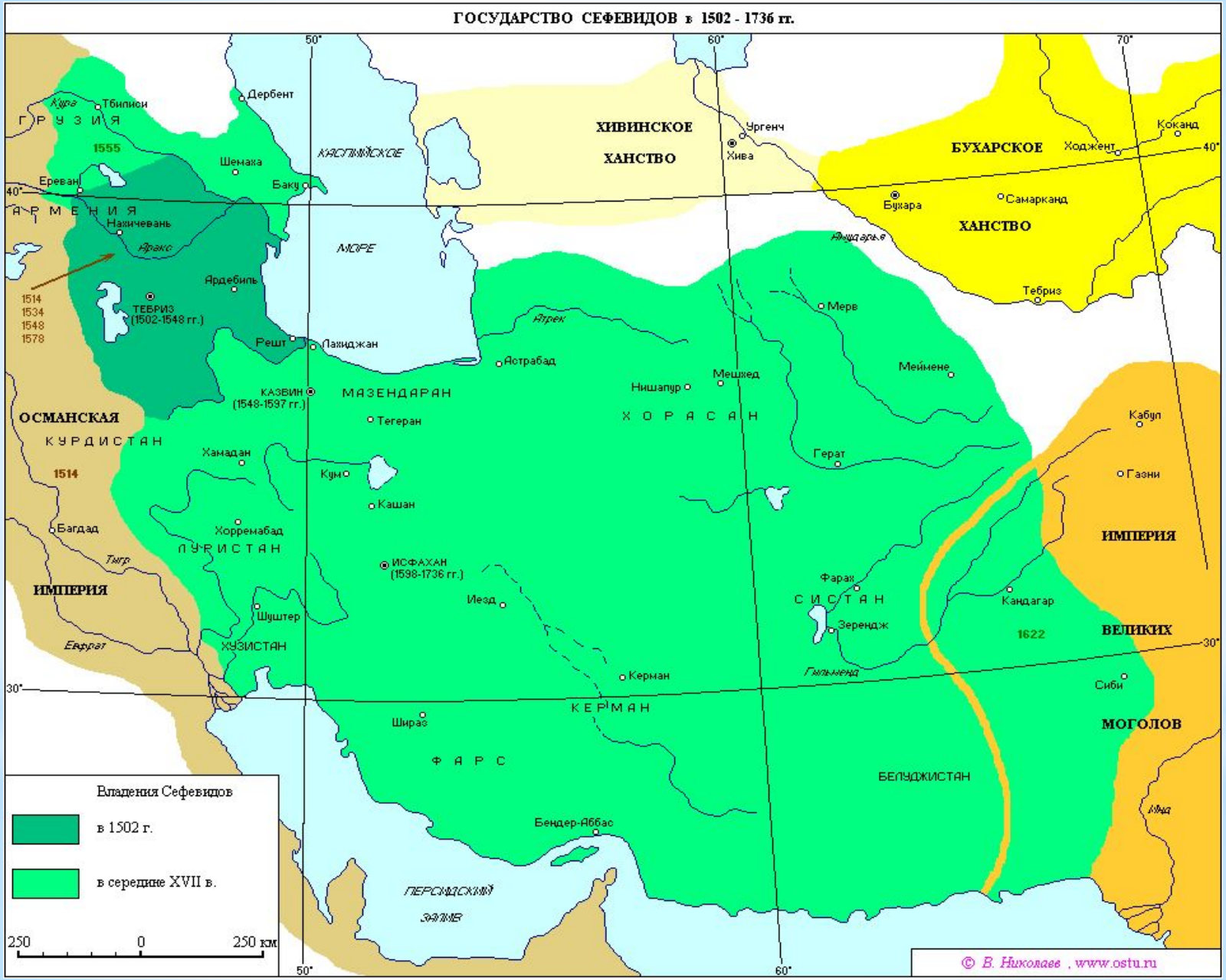
ГОСУДАРСТВО СЕФЕВИДОВ в 1502 - 1736 гг.
ГРУЗИЯ
1555
Тбилиси
Дербент
Шемаха
Баку
Ереван
АРМЕНИЯ
Нахичевань
Ардебиль
ТЕБРИЗ
(1502-1548 гг.)
1514
1534
1548
1578
Решт
Лахиджан
КАСПИЙСКОЕ
МОРЕ
ХИВИНСКОЕ
ХАНСТВО
Ургенч
Хива
БУХАРСКОЕ
ХАНСТВО
Ходжент
Коканд
Бухара
Самарканд
Тебриз
Мерв
Астрабад
Мешхед
Ниишапур
Меймене
КАЗВИН
(1548-1597 гг.)
МАЗЕНДАРАН
Тегеран
ХОРАСАН
Кабул
Герат
Газни
ОСМАНСКАЯ
КУРДИСТАН
1514
Хамадан
Кум
Кашан
Багдад
Хорремабад
ЛУРИСТАН
ИМПЕРИЯ
ИСФАХАН
(1598-1736 гг.)
Иезд
Фарах
СИСТАН
Кандагар
Зерендж
1622
ВЕЛИКИХ
МОГОЛОВ
Шуштер
ХУЗИСТАН
Керман
КЕРМАН
Сиби
Шираз
ФАРС
БЕЛУДЖИСТАН
Бендер-Аббас
ПЕРСИДСКИЙ
ЗАЛИВ
Владения Сефевидов
в 1502 г.
в середине XVII в.
250
0
250 км
© В. Николаев , www.ostu.ru

Аббас I Великий, 1587-1629

Надир-шах Афшар, 1736-1747

Иран. Последний шах из династии Каджаров

Ахмад-шах в момент вступления на престол

Реза-шах Пехлеви,
1925-1938

Мухаммад Реза Пехлеви, 1941-1979 и его первая жена, египетская принцесса Фавзийа

Мухаммад Мосаддык, премьер-министр 1951-1953

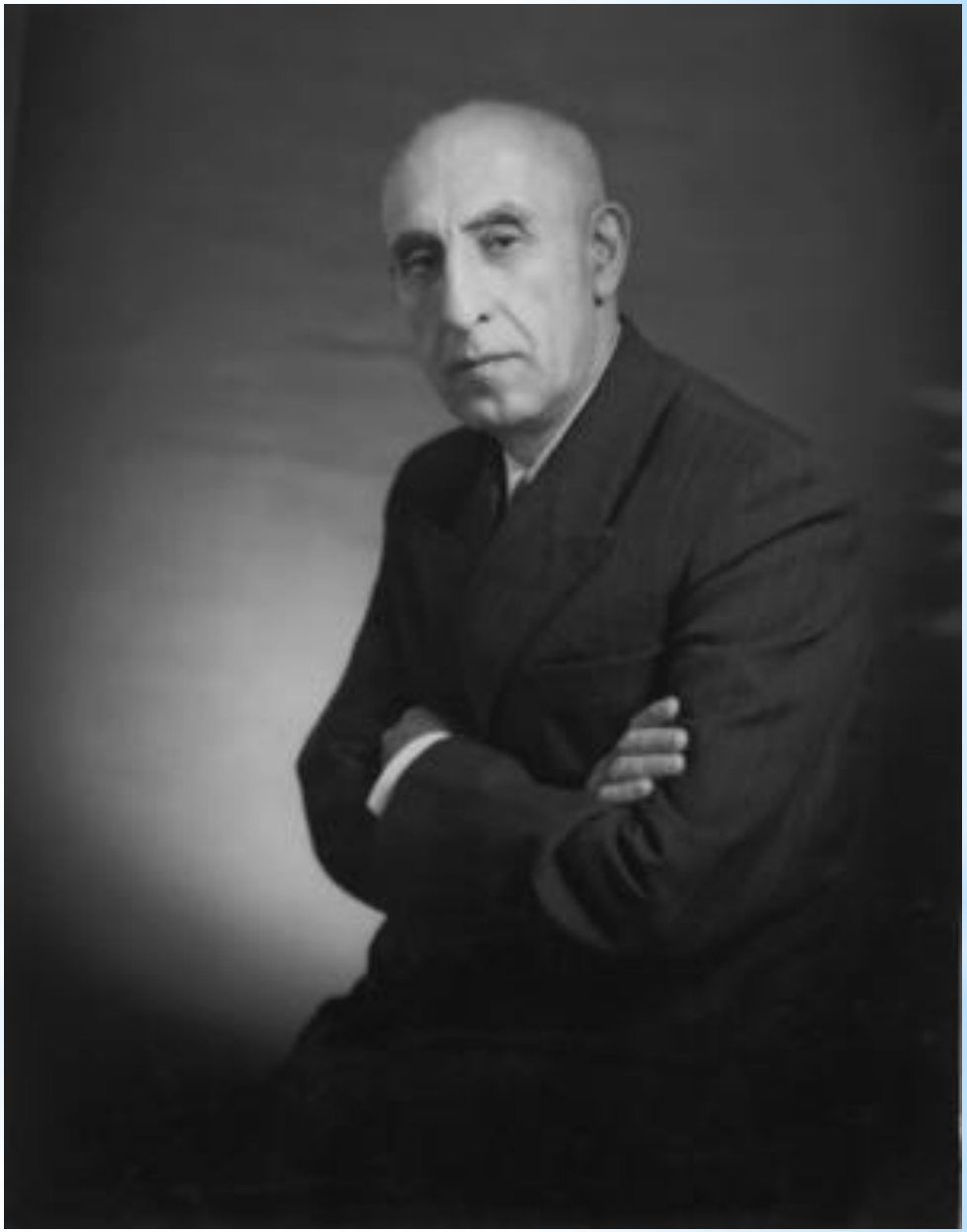
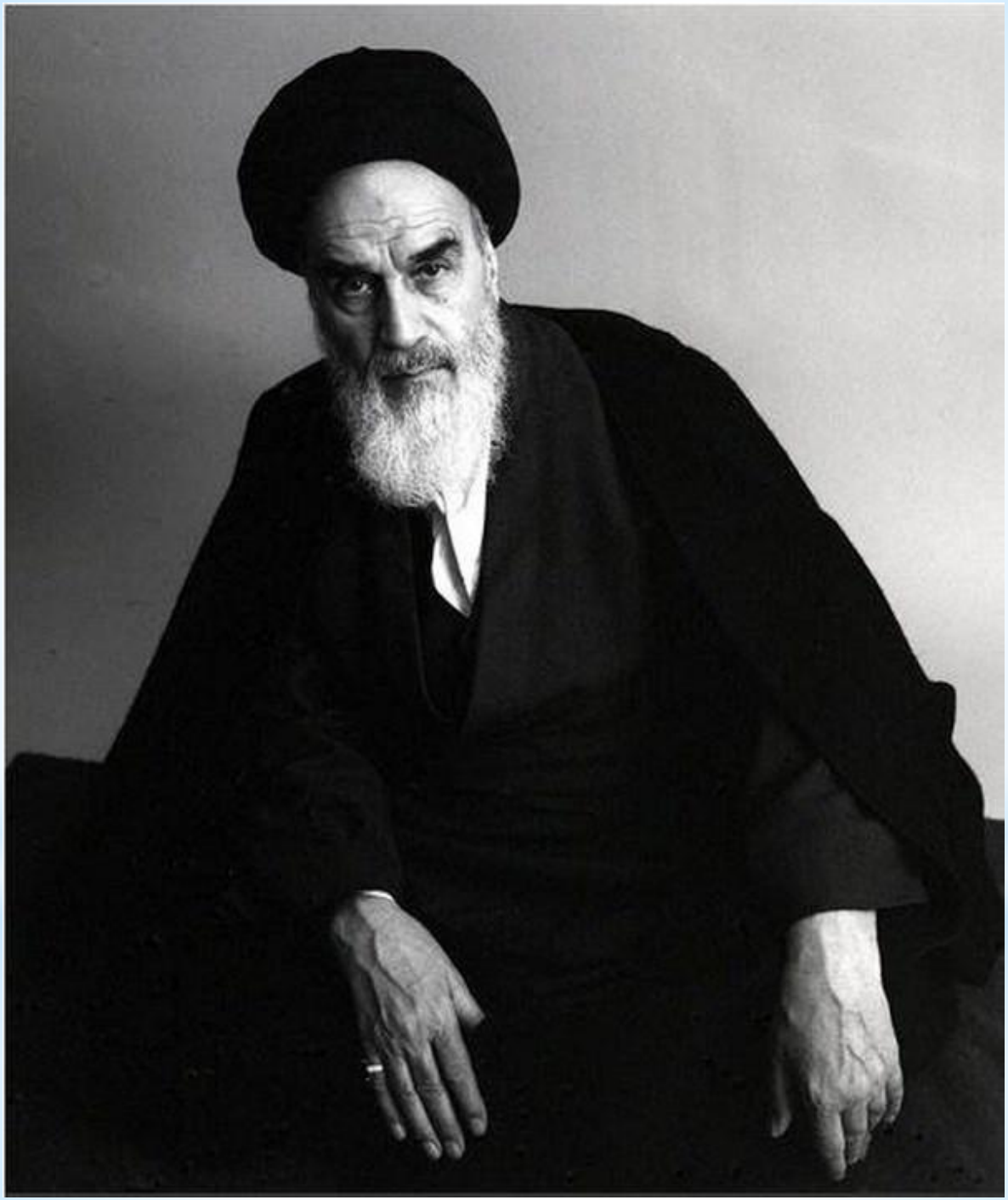
Шариатмадари и Хомейни