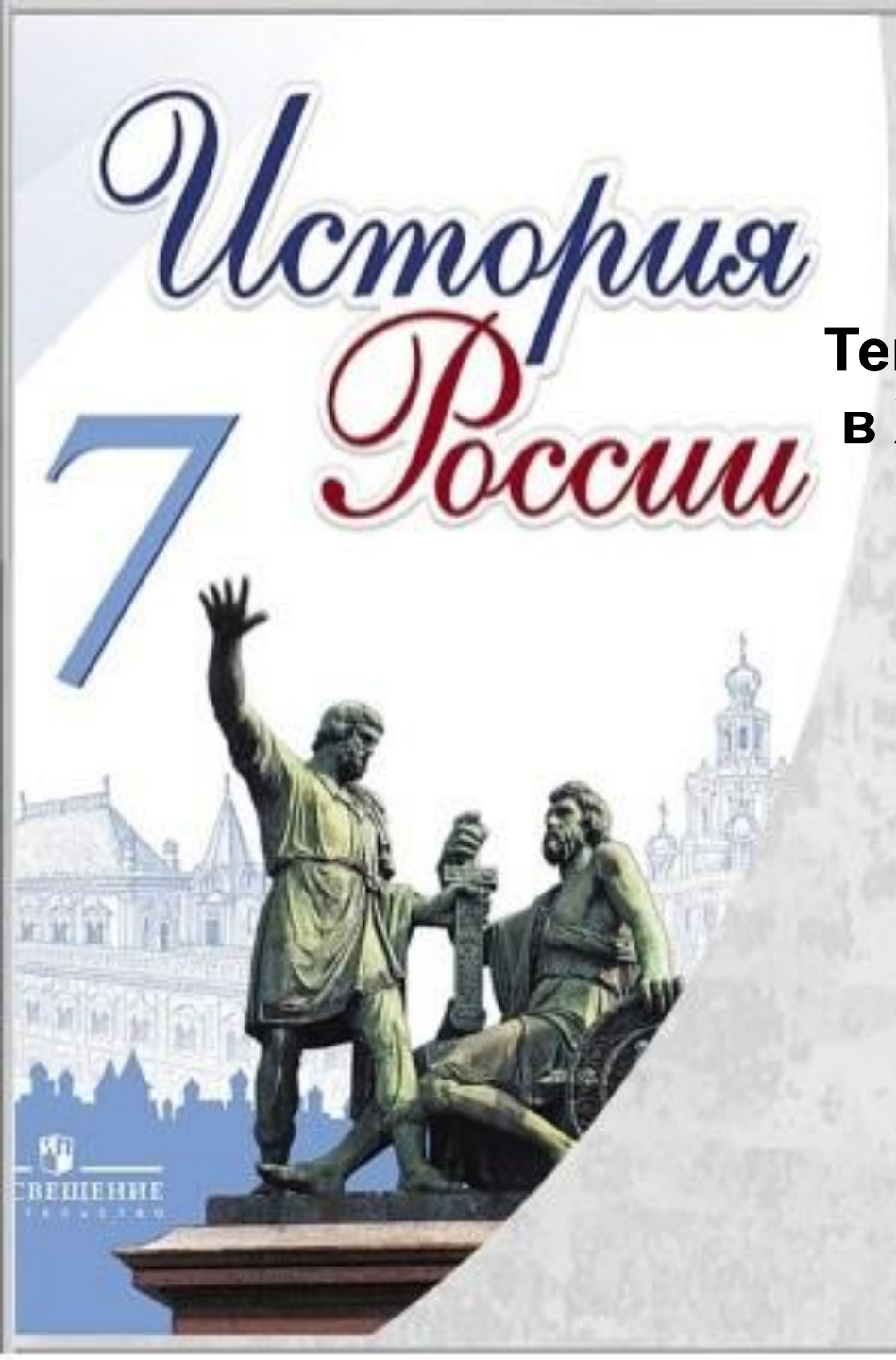

Тема: «Церковь и государство в XVI веке»

Какие изменения произошли в положении Русской православной церкви?

Вспомните, что означают понятия?

ЦЕРКОВНЫЙ УСТАВ –

МИТРОПОЛИТ –

ЕПИСКОПЫ (АРХИЕРЕИ) –

БЕЛОЕ ДУХОВЕНСТВО –

ЧЕРНОЕ ДУХОВЕНСТВО –

Какую роль сыграла церковь в объединении русских земель?

Церковь поддерживала

Объединение земель вокруг Москвы

Создание единого государства

Укрепление княжеской власти

1. ИЗМЕНЕНИЯ В ПОЛОЖЕНИИ ЦЕРКВИ

В 1439 году была подписана Флорентийская уния

Это был акт о соединении ветвей христианства

За участие в унии московский собор прогнал митрополита Исидора

И избрал в 1448 году рязанского владыку Иону

1. ИЗМЕНЕНИЯ В ПОЛОЖЕНИИ ЦЕРКВИ

В 1453 году пал Константинополь

Выборы митрополита стали делом русской церкви

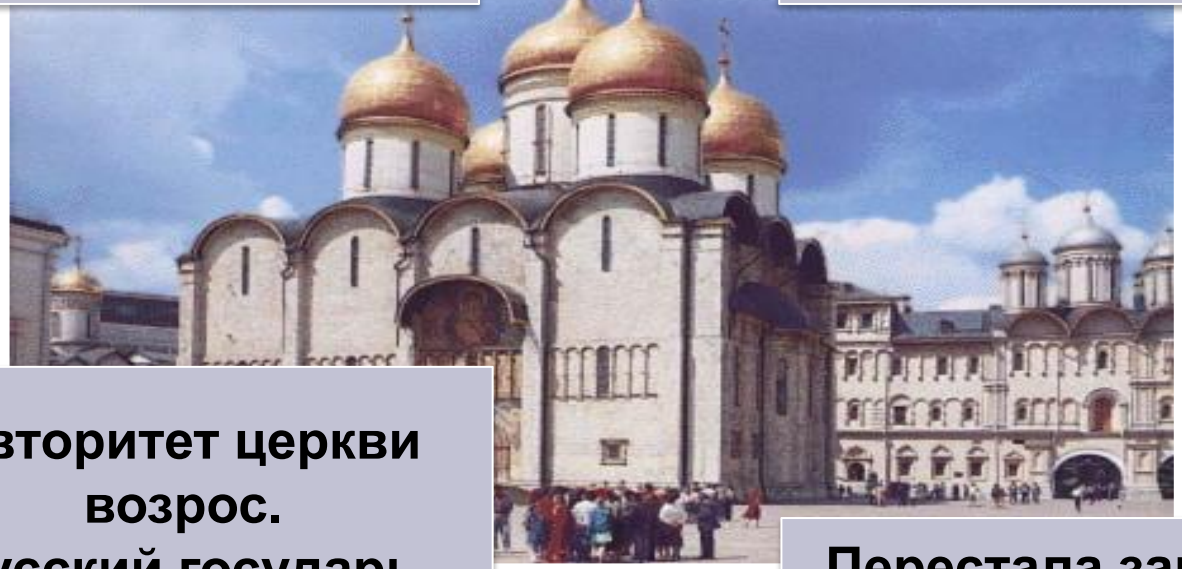

Перестала зависеть от Византии, провозгласила автокефалию

Авторитет церкви возрос. Русский государь получает возможность вмешиваться в дела церкви

2. ЦЕРКОВЬ И ВЛАСТЬ

Великие князья жаловали церкви

Земельные владения

Налоговые льготы

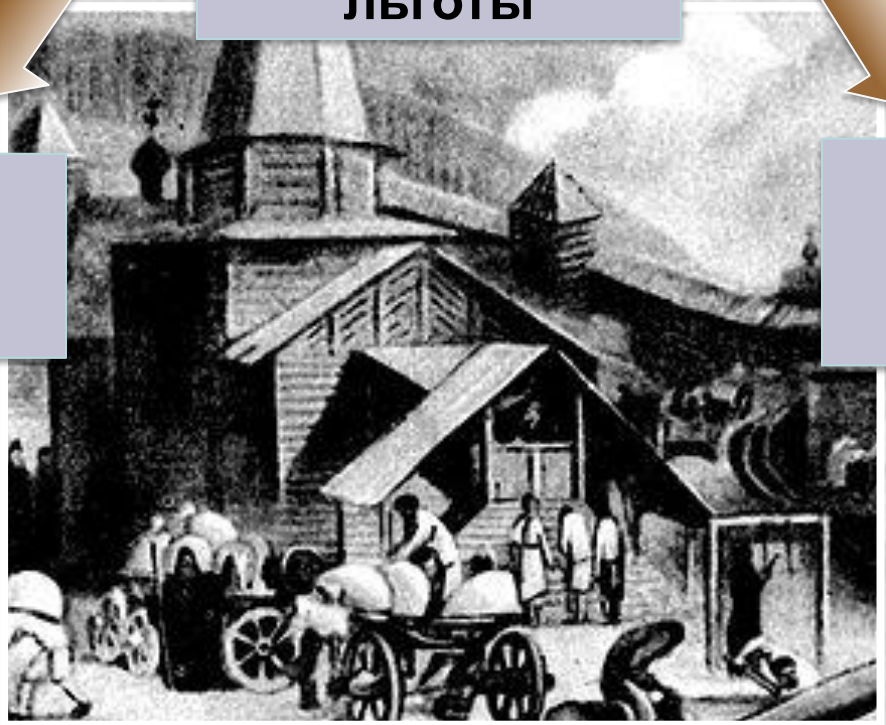

Богатые денежные вклады

2. ЦЕРКОВЬ И ВЛАСТЬ

ФИЛОФЕЙ
монах псковского монастыря

После гибели Византии только Москва сохранила верность православию

МОСКВА – центр христианства

МОСКВА – ТРЕТИЙ РИМ

2. ЦЕРКОВЬ И ВЛАСТЬ

«НЕСТЯЖАТЕЛИ»

Возглавил *НИЛ СОРСКИЙ,* который считал, что:

- **нужно ликвидировать церковное землевладение;**
- **монахи не должны ничего иметь;**
- **монахи должны жить плодами своего труда**

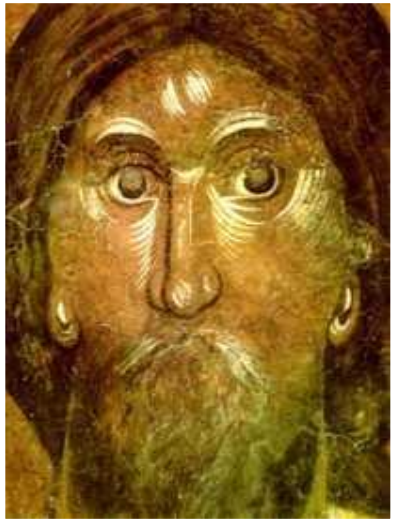

«ИОСИФЛЯНЕ»

Возглавил *ИОСИФ ВОЛОЦКИЙ,* который считал, что:

- **церковь должна иметь большие богатства;**
- **они нужны, чтобы заниматься благотворительностью и просвещением**

2. ЦЕРКОВЬ И ВЛАСТЬ

1551 ГОД –
ПРОВЕДЕН ЦЕРКОВНЫЙ СТОГЛАВЫЙ СОБОР :

- Укрепил церковную дисциплину
- Унифицировал церковные обряды
- Боролся с пережитками язычества
- Закрепил церковное землевладение

2. ЦЕРКОВЬ И ВЛАСТЬ

1566 год
митрополит Филипп публично обличал опричные расправы

Сослан в монастырь, где был задушен Малютой Скуратовым

Следующие митрополиты были покорны светской власти и благословляли действия царя

2. ЦЕРКОВЬ И ВЛАСТЬ

1589 год
Учреждено ПАТРИАРШЕСТВО

Первым русским патриархом стал Иов

Русская православная церковь стала полностью самостоятельной, ее влияние возросло

3. МОНАСТЫРИ В XVI ВЕКЕ

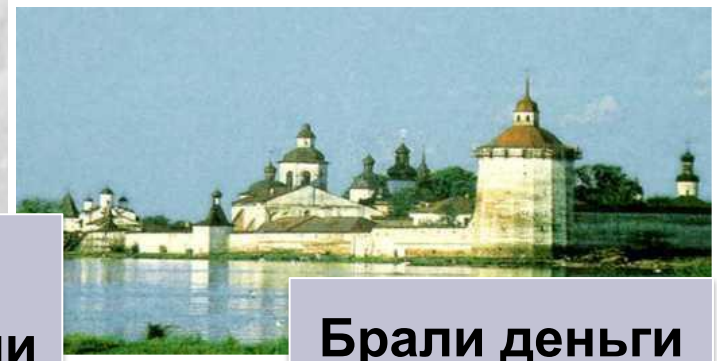

Монастыри

- Были ростовщиками
- Получали богатые подношения
- Брали деньги за свою деятельность
- Владели землей
- Занимались благо-творительностью
- Торговали

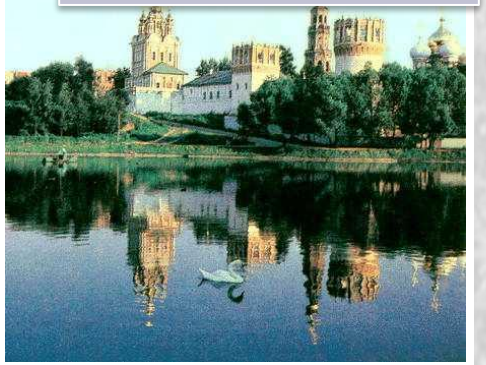

3. МОНАСТЫРИ В XVI ВЕКЕ

4. ЕРЕСИ

СТРИГОЛЬНИКИ

- Отвергали церковные обряды
- Осуждали возвеличивание духовенства
- Возрождали языческие ритуалы

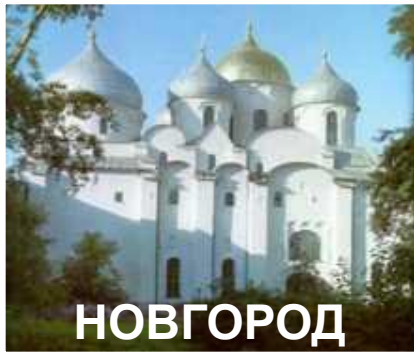

ЖИДОВСТВУЮЩИЕ

- Считали, что Христос был только пророком
- Отрицали Святую Троицу
- Выступали против поклонения иконам и крестам
- Критиковали монашество

1490 год – осуждение еретиков Церковным собором
1504 год – сожжение еретиков на костре

4. ЕРЕСИ

МАТВЕЯ БАКШИНА

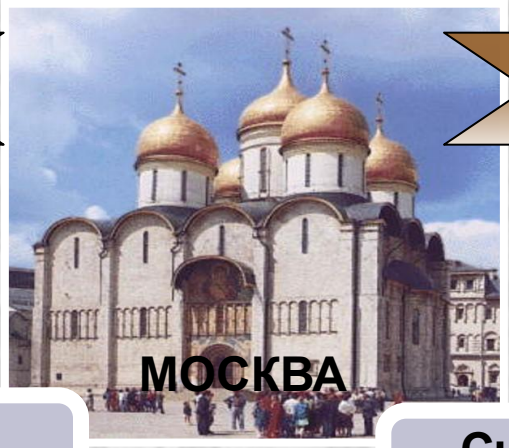

ФЕОДОСИЙ КОСОЙ

- Сомневался в правильности Священного Писания
- Критиковал церковные обряды

- Считал, что Христос не Сын Божий
- Отрицал Святую Троицу
- Выступали против поклонения иконам, крестам и святым мощам

В 1553 году арестован и сослан в Иосифо-Волоцкий монастырь

Бежал в Литву, где стал лидером протестантов

Троице-Сергиев монастырь

- Троице-Сергиев монастырь близ Москвы был основан в 1340 году монахом Сергием Радонежским. Обитель играла важную роль в истории Русского государства. Еще при жизни Сергия Радонежского, ставшего настоятелем монастыря, монастырь принимала активное участие в подготовке Куликовской битвы. В 1408 году монастырь был разорен эмиром Едигеем, но вскоре вновь обустроился. Позднее он неоднократно оказывал финансовую поддержку русским государям.
- Главное здание архитектурного ансамбля монастыря – Троицкий собор, возведенный в 1422-1423 годах псковскими зодчими над мощами Сергия Радонежского. В 1425-1427 годах храм был украшен иконостасом прославленного русского мастера Андрея Рублева. В XVI веке вокруг обители построили каменные стены с башнями, надстроенными в XVII веке до современной высоты. В архитектурный ансамбль монастыря вошли также: Духовская церковь (1476 год), игравшая роль сторожевой башни, монументальный Успенский собор (1559-1585 годы) с фресками 1687 года.

Кирилло-Белозерский монастырь

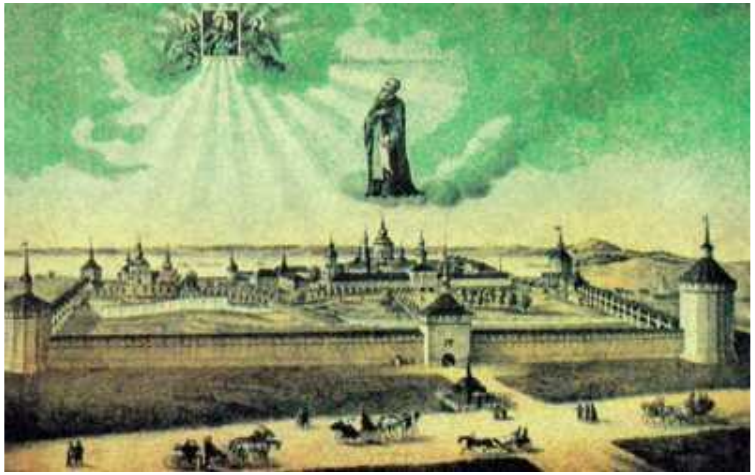

- Кирилло-Белозерский монастырь на Сиверском озере был основан в 1397 году архимандритом Симонова монастыря Кириллом Белозерским. В XV-XVII веках обитель являлась крупнейшим духовно-религиозным, культурным и экономическим центром русского Севера. Монастырь владел обширными землями и пользовался особым покровительством русских государей. По свидетельству современников, царь Иоанн IV неоднократно собирался принять здесь иночество.
- Главное здание монастырского ансамбля – величественный одноглавый Успенский собор (1497-1498 годы, архитектор Прохор Ростовский). С северо-запада к храму примыкают небольшие кубические одноглавые церкви Владимирская (1554 год) и Епифания (1645 год), с юга – придельная церковь над гробницей Кирилла Белозерского (1792-1794 годы). Среди древних сооружений Кирилло-Белозерского монастыря сохранились церковь Введения (1519 год) с трапезной палатой, церковь Архангела Гавриила (1531-1534 годы), соединенная с невысокой массивной колокольней (1757-1761 годы), одноглавая церковь Иоанна Предтечи (1531-1534 годы), церковь Сергия Радонежского (1560 год).

Соловецкий монастырь

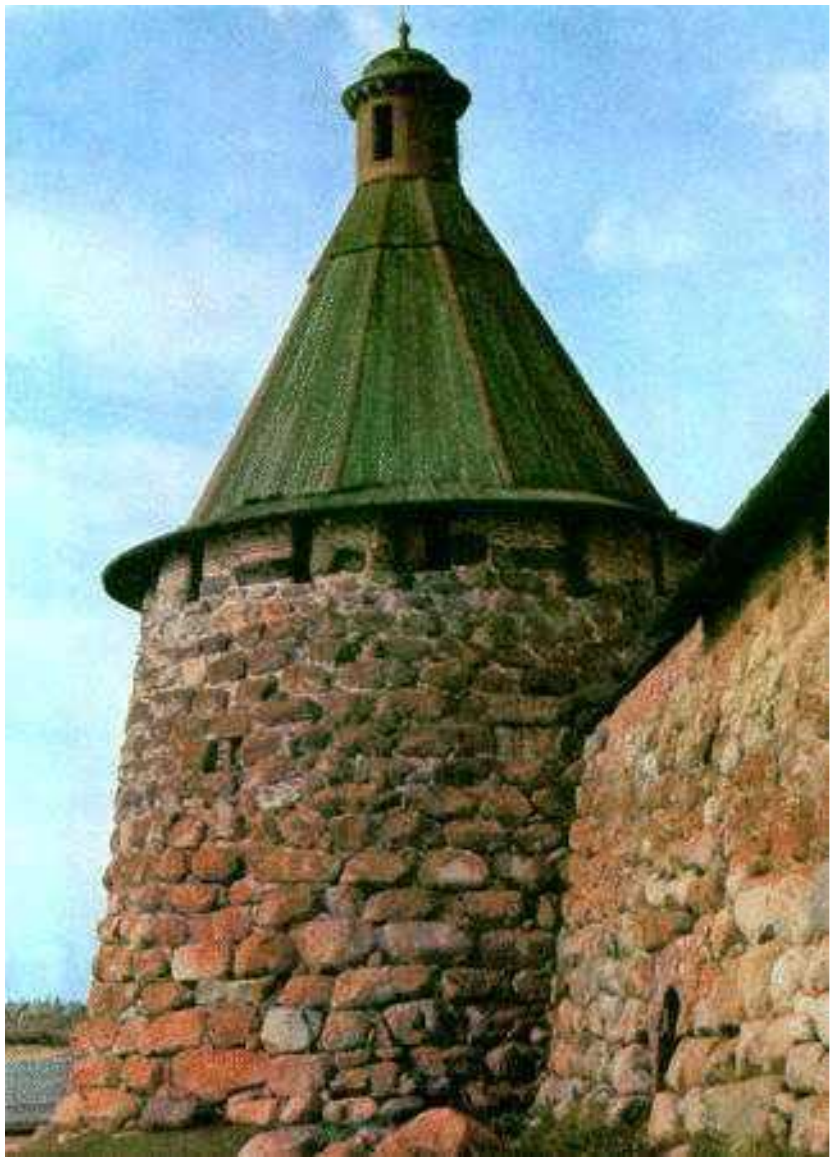

- По преданию, первыми монахами-поселенцами Соловецких островов на Белом море были иноки Кирилло-Белозерского монастыря на Сиверском озере Герман и Савватий, прибывшие в эти места в 1429 году. В 1435 году Савватий скончался, а к Герману присоединился монах Зосима. Со временем население обители увеличивалось, и постепенно Соловецкий монастырь стал играть большую роль в освоении русского Севера. Обитель владела обширными землями и неоднократно оказывала финансовую поддержку русским государям.
- Наиболее значительным сооружением в архитектурном ансамбле Соловецкого монастыря является пятиглавый Преображенский собор, возведенный в 1558-1566 годах над мощами Германа. В 1584-1594 годах вокруг обители возвели каменные стены с башнями.

Иосифо-Волоколамский монастырь

- Иосифо-Волоколамский монастырь был основан в 1479 году близ Волоколамска иноком Иосифом Волоцким (в миру Иван Санин). В XV-XVII веках монастырь был религиозным и политическим центром Русского государства. За многовековую историю существования обитель не раз выдерживала нашествия, подвергалась разрушению, однако, затем вновь обустраивалась.
- Архитектурный ансамбль монастыря включал мощные крепостные стены с шатровыми башнями (1543-1566 годы, перестроены в 1676-1688 годах, архитектор Т.Игнатьев), церковь Богоявления с трапезной палатой (1504 год, перестроена в 1682 году).

Новодевичий монастырь в Москве

- Новодевичий монастырь в Москве был основан в 1524 году Великим князем Василием III Иоанновичем по случаю победы над литовцами и возвращения Русскому государству Смоленска.
- В 1524-1525 годах в монастыре возвели Смоленский собор, сооруженный по образцу Успенского собора Московского Кремля.