# МЕДИЦИНА БУДУЩЕГО

## или кто будет отвечать за наше здоровье?

Профориентационный урок

Спикер: Коновалова Ксения

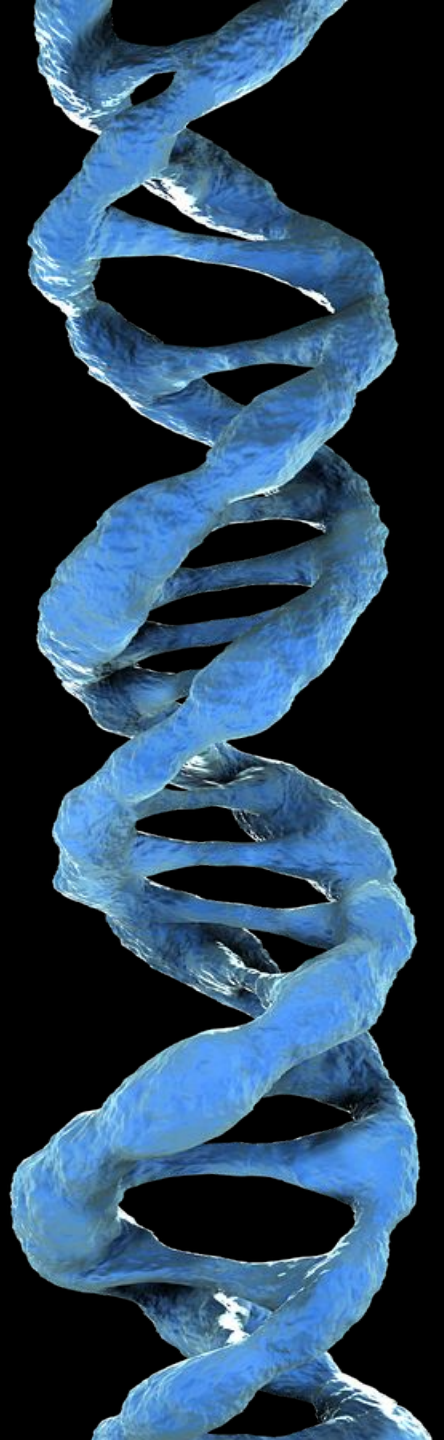

# Медицина будущего = биотехнологии

Биотехнология - это использование живых систем, клеток, организмов для практических нужд человека. То есть использование современной науки для манипуляции с живыми объектами, чтобы получить некую выгоду и улучшить жизнь человека.

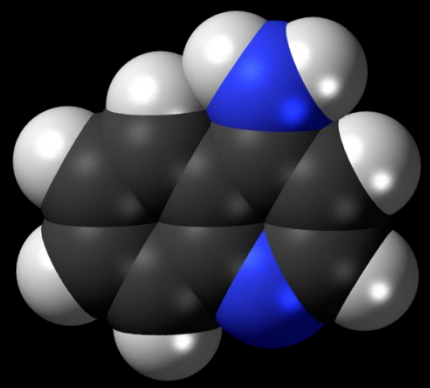

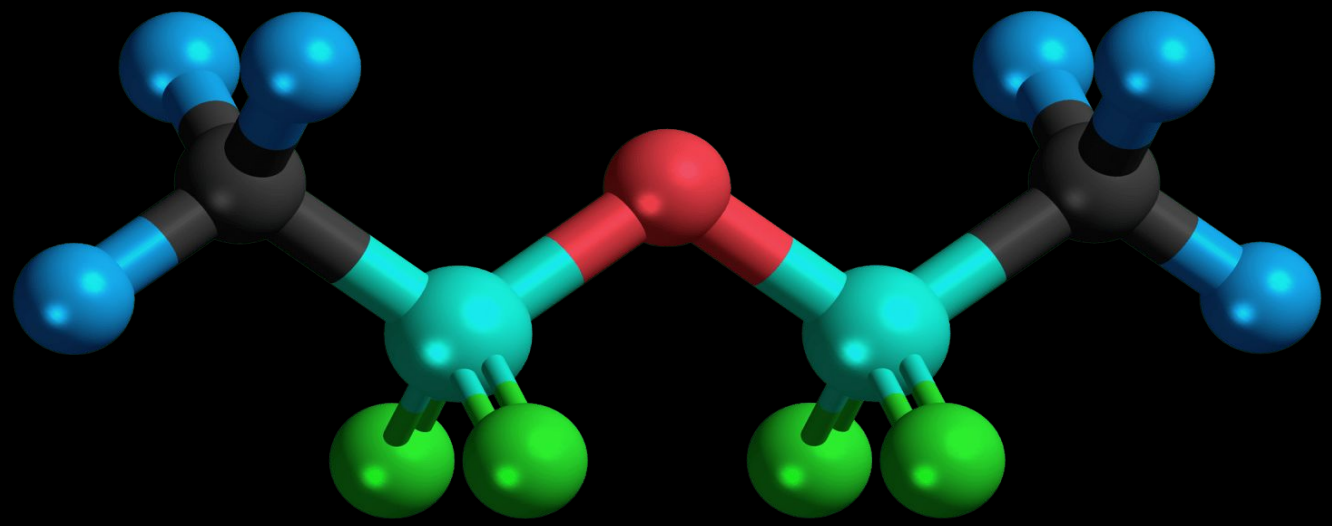

# R&D менеджер здравоохранения

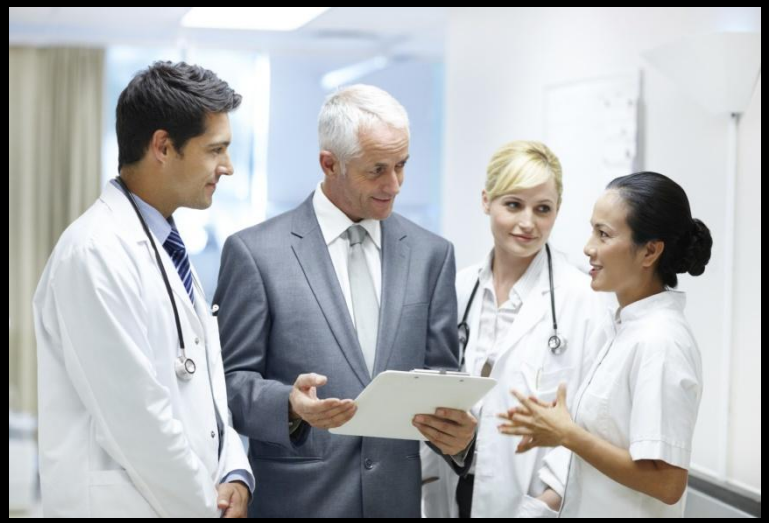

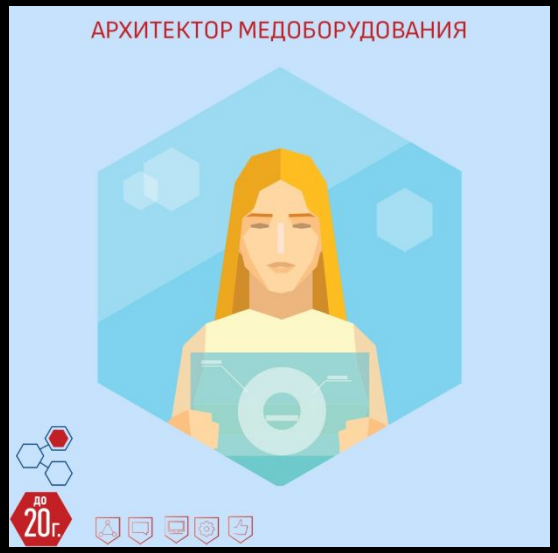

Архитектор медицинского оборудования

# Биофармаколог

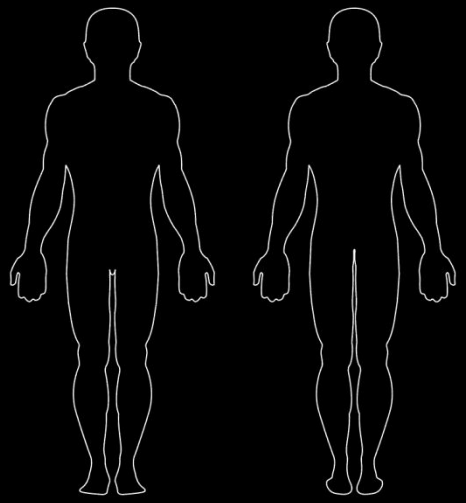

# Врач персонифицированной медицины

# Врач телемедицины

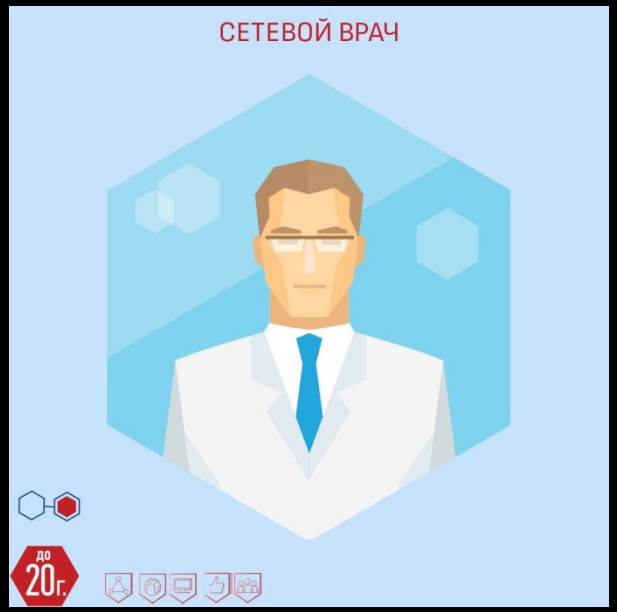

Врач-кибернетик

# Генетический консультант (врач-генетик)

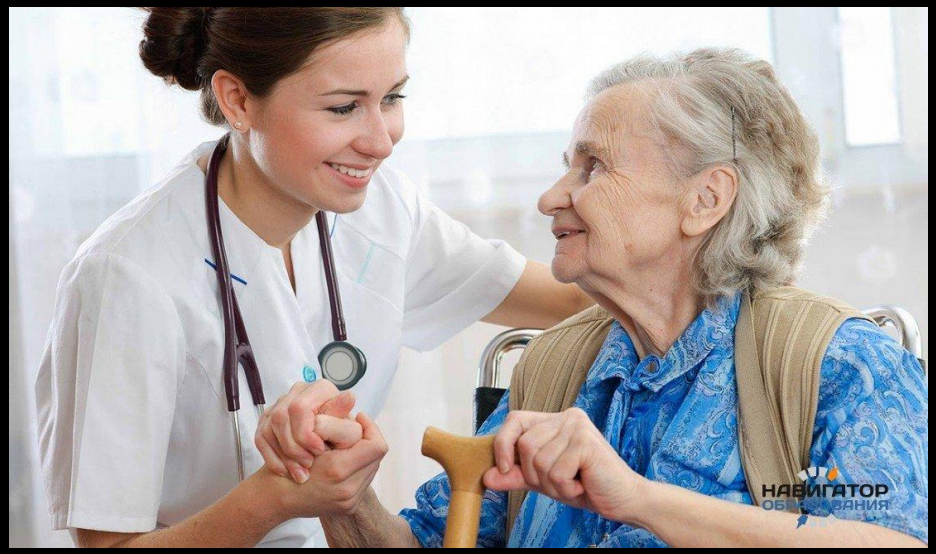

Геронтоконсультант, геронтолог

# Дизайнер веществ и препаратов (драг-дизайнер)

ИТ-
генетик

# Клинический биоинформатик

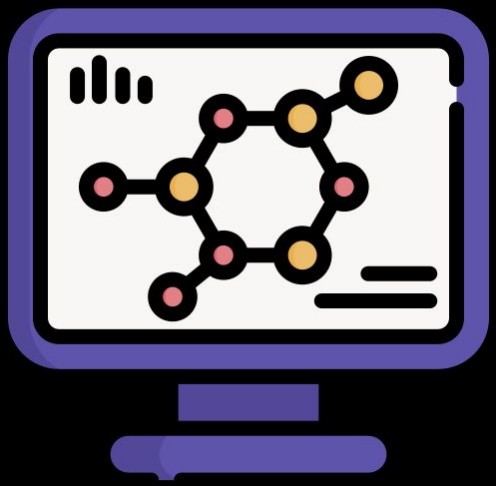

Медицинский маркетолог

# Молекулярный диетолог

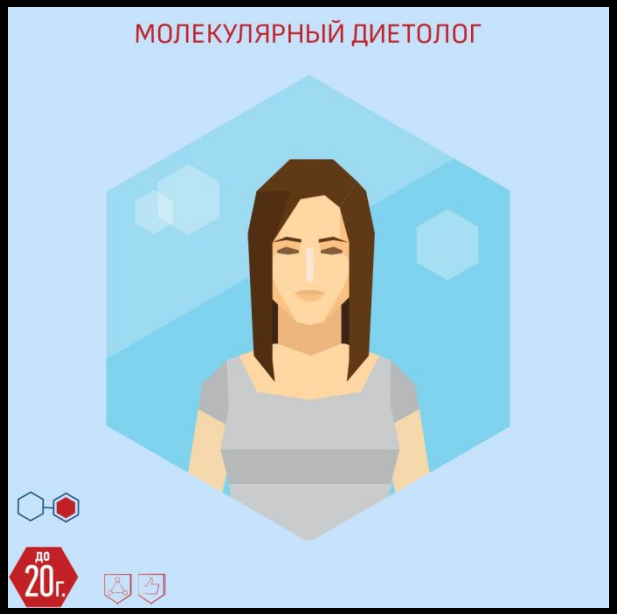

Нейропсихолог

# Оператор медицинских роботов

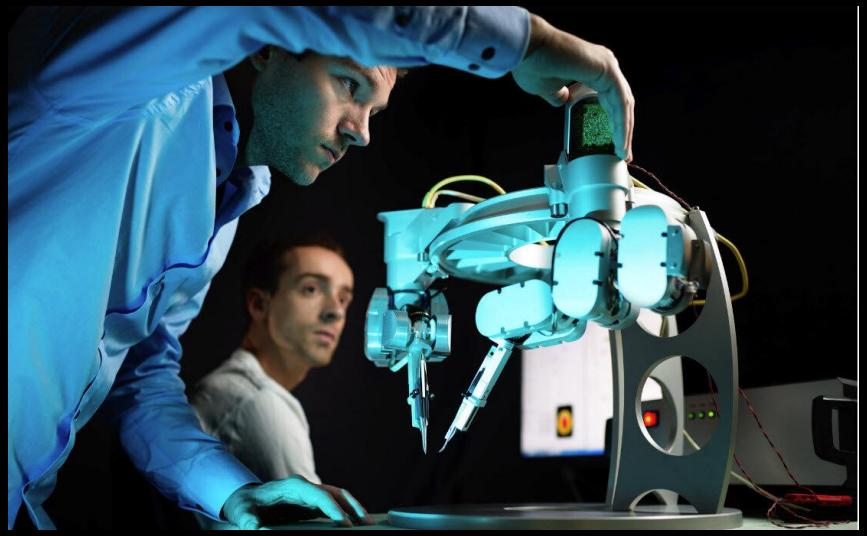

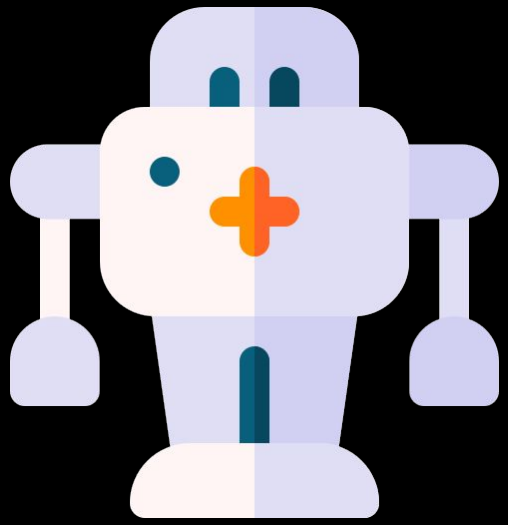

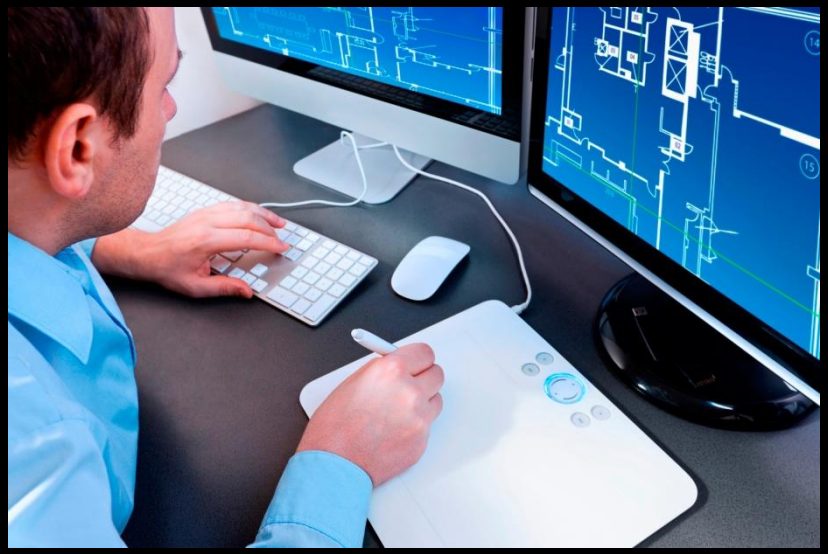

Проектировщик жизни медицинских учреждений

## Разработчик киберпротезов и имплантов

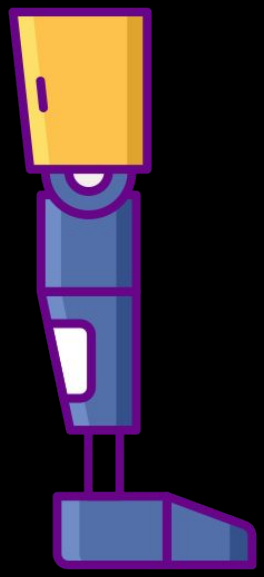

Специалист по информационным технологиям в медицине

# Тканевый инженер

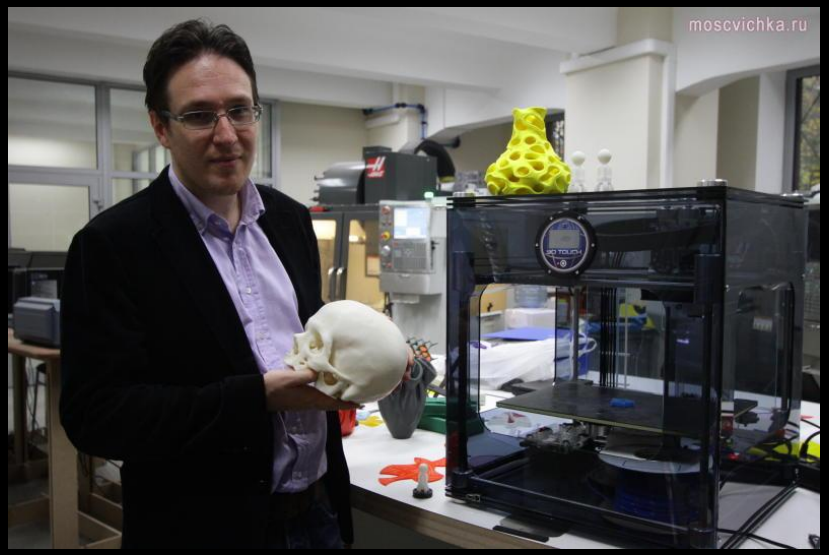


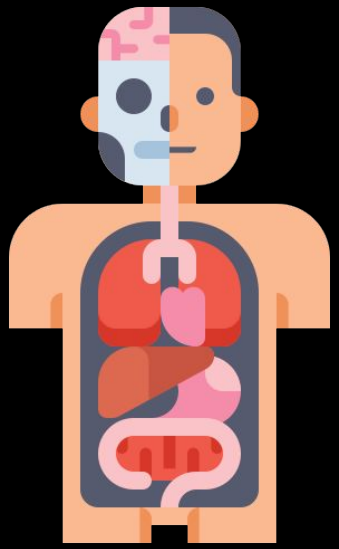

# Спасибо за внимание