И З О Т Е К С Т

песня или стих?

... из тины не вытянуться отяжелевшему глазу...

Видите – спокоен как!

Как пульс покойника.

ВЫ-ДЖОКОНДА,.

Которую надо украсть!

ПОГИБЛА ПОМПЕЯ, КОГДА РАЗДРАЗНИЛИ ВЕЗУВИЙ

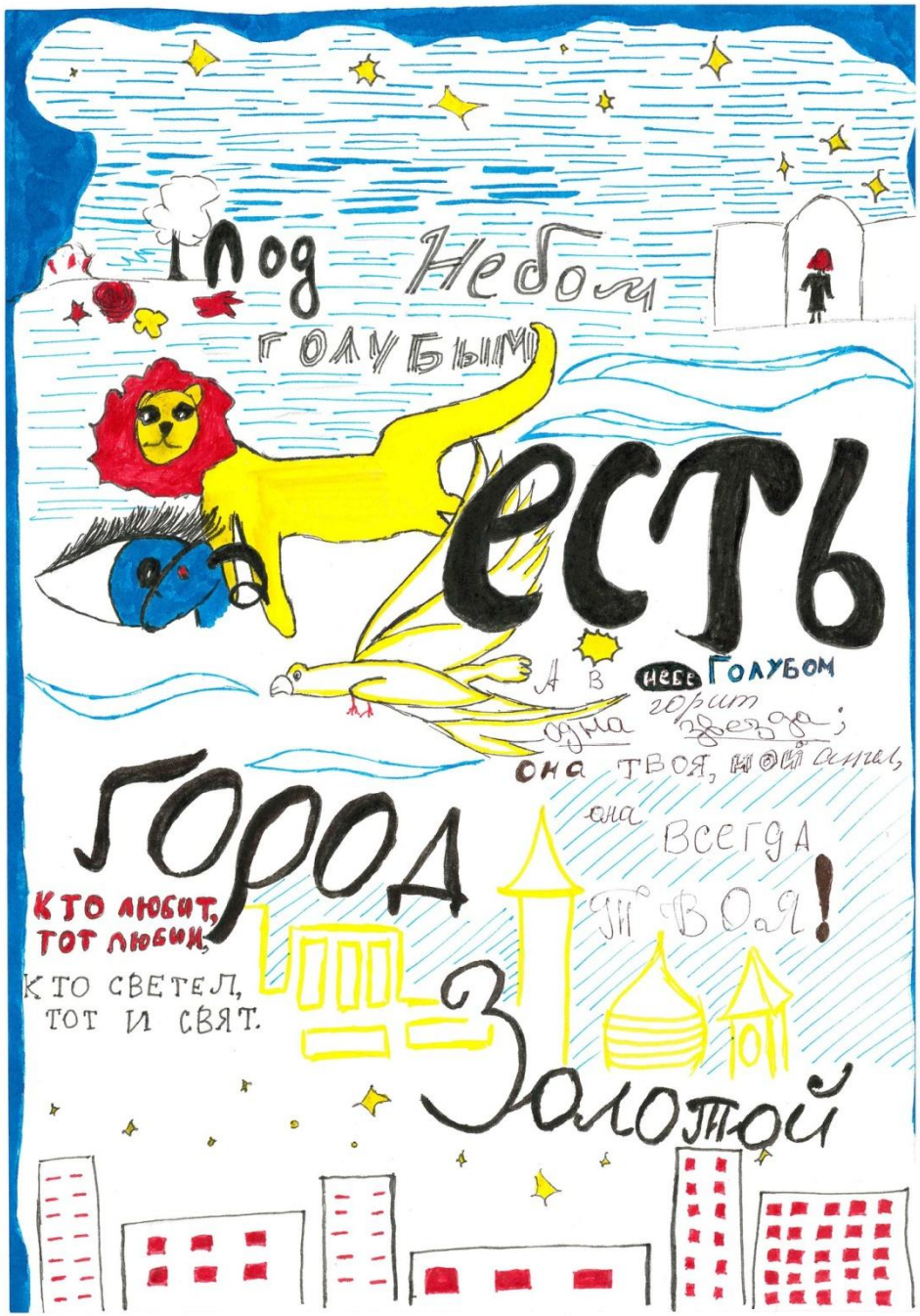
Под Небом
голубым
есть
А в небе Голубом
одна горит звезда;
она твоя, мой ангел,
она всегда твоя!
Город
Золотой
КТО ЛЮБИТ,
ТОТ ЛЮБИМ,
КТО СВЕТЕЛ,
ТОТ И СВЯТ.

Завихрился над осиною
Жгучий дым истлевшим стягом...
...На тоску свою звериную
Заливаю пенной брагой.

Из-под стрехи в окна крысится
Недозрелая луна.
Все-то чудится мне, слышится:
«Выпей, милый, пей до дна!»

Не ходи ко мне, желанная,
Не стремись развлечь беду.
На обманут ночью пьяною,
До рассвета не дойду.

...Бы волчонок, станет волк,
Ветер, кровь и серебро.

Встану, выйду, хлопну дверью я —
Тишина вокруг села,—
Опадают звезды перьями
На следы когтистых лап.

Выпей, может, выйдет толк,
Обретешь свое добро...

Я пишу, не нуждаясь в ответном чувстве
Я ПИШУ, НЕ НУЖДАЯСЬ В ОТВЕТНОМ ЧУВСТВЕ

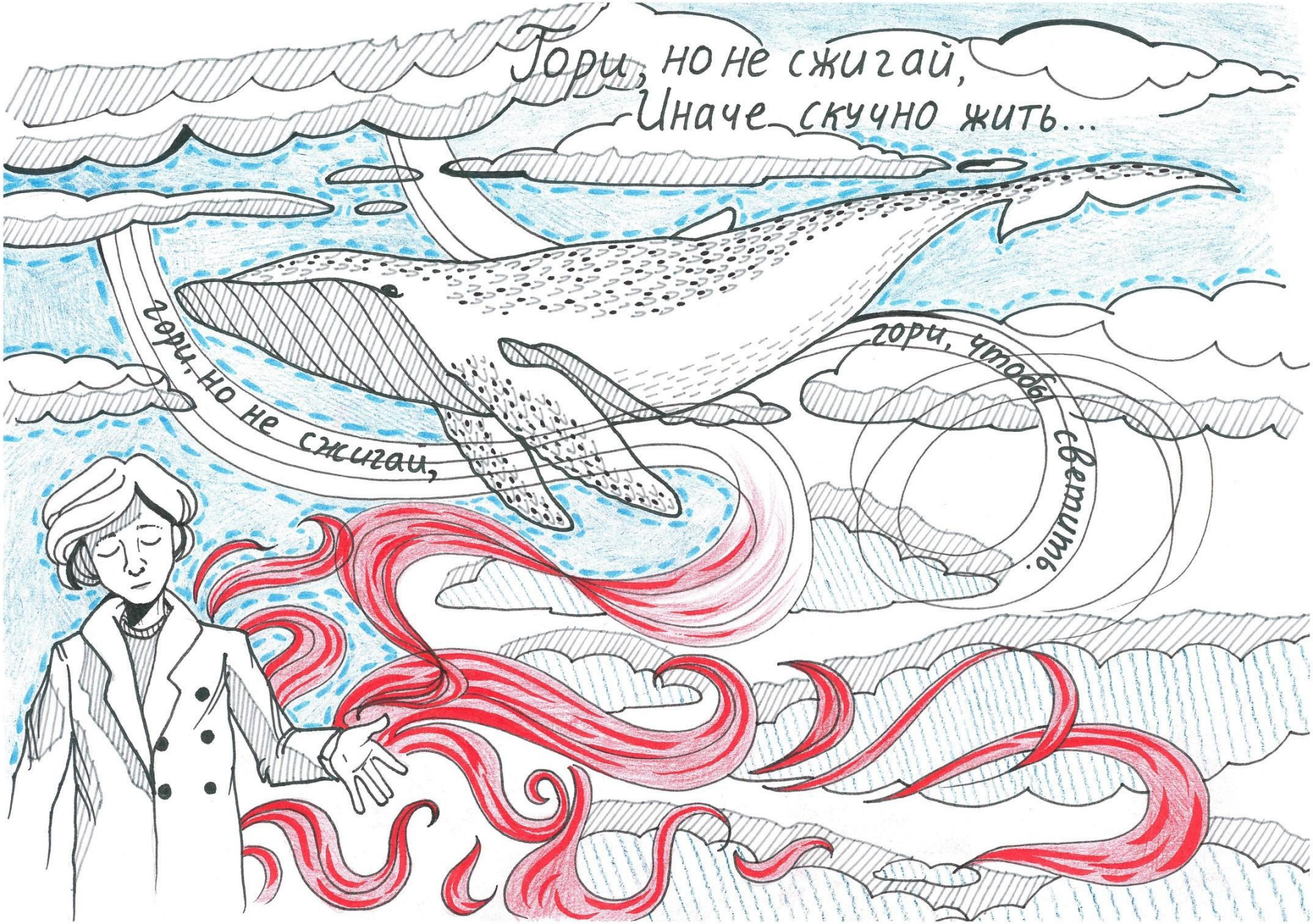
Гори, но не сжигай,
Иначе скучно жить...
гори, но не сжигай,
гори, чтобы светить.

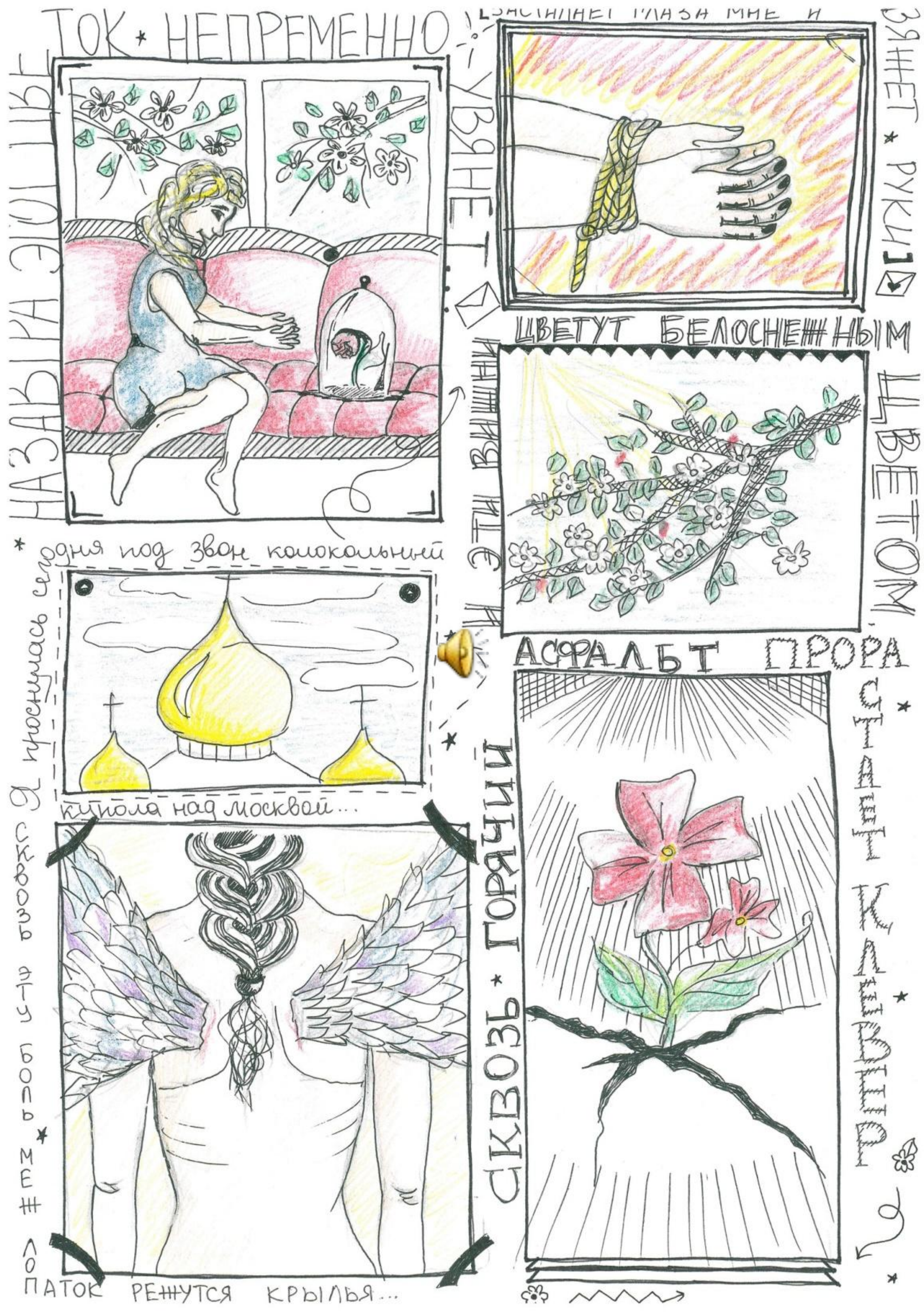
НАЗАБЫЛА ЭТОТ ШЕ
ТОК * НЕПРЕМЕННО
УВЯНЕТ
ЗАСТИЛАЕТ ГЛАЗА МНЕ И
ЗЯНЕТ * РУКИ
И ЭТИ ВИШНИ
ЦВЕТУТ БЕЛОСНЕЖНЫМ
ЦВЕТОМ
АСФАЛЬТ ПРОРА
СТАЕТ КЛЕВЕР
СКВОЗЬ * ГОРЯЧИЙ
* Я проснулась сегодня под звон колокольный
купола над Москвой...
СКВОЗЬ ЭТУ БОЛЬ * МЕЖ ЛО
ПАТОК РЕЖУТСЯ КРЫЛЬЯ...

Разорванную ткань
по ниткам, по слогам
попробуй-ка
латать,
латать
не обнажая
не обнажая
Сюзан суть
не обнажая
не обнажая суть
не обнажая
не обнажая
не обнажая
суть
не обнажая суть
Сюзан, Сюзан, Сюзан, Сюзан,
как долог путь
как долог путь
как долог
путь
долог
как
путь
как
долог
...
долог
путь путь
как долог путь
как
долог
Сюзан

1917

Я не знаю ЗАЧЕМ
И КОМУ ЭТО НУЖНО,
КТО ОТДАЛ ИХ НА СМЕРТЬ
НЕДРОГНАВШЕЙ РУКОЙ

ОСТОРОННЫЕ ЗРИТЕЛИ
МОЛЧА КУТАЛИСЬ В ШУБЫ

И КАКАЯ-ТО ЖЕНЩИНА
С ИСКАЖЕННЫМ ЛИЦОМ
ЦЕЛОВАЛА ПОКОЙНИКА
В ПОСИНЕВШИЕ ГУБЫ
И ШВЫРНУЛА В СВЯЩЕННИКА
ОБРУЧАЛЬНЫМ КОЛЬЦОМ

НО НИКТО НЕ ДОДУМАЛСЯ
ПРОСТО ВСТАТЬ НА КОЛЕНИ
И СКАЗАТЬ ЭТИМ
МАЛЬЧИКАМ
ЧТО В БЕЗДАРНОЙ
СТРАНЕ

ДАЖЕ
СВЕТЛЫЕ
ПОДВИГИ
ЭТО
ТОЛЬКО
СТУПЕНИ
В БЕСКОНЕЧНЫЕ
ПРОПАСТИ
К НЕДОСТУПНОЙ ВЕСНЕ

Я НЕПРЕМЕННО ВСКОРЕ ПРОСНУСЬ...
ФИНИШ
ЗИМА
ОСЕНЬ
ВСПОМИНАЙ
ВСПОМИНАЙ
ВСПОМИНАЙ
ВСПОМИНАЙ
ВСПОМИНАЙ
ПЕСНИ ПОЛЯРНОЙ НОЧИ ВО СНЕ
Я НИКОГДА НЕ СТАНУ ЧАСТЬЮ БОЛЬШИХ ИСТОРИЙ...

ЛЮБОВЬ

ЧТО ЭТО?

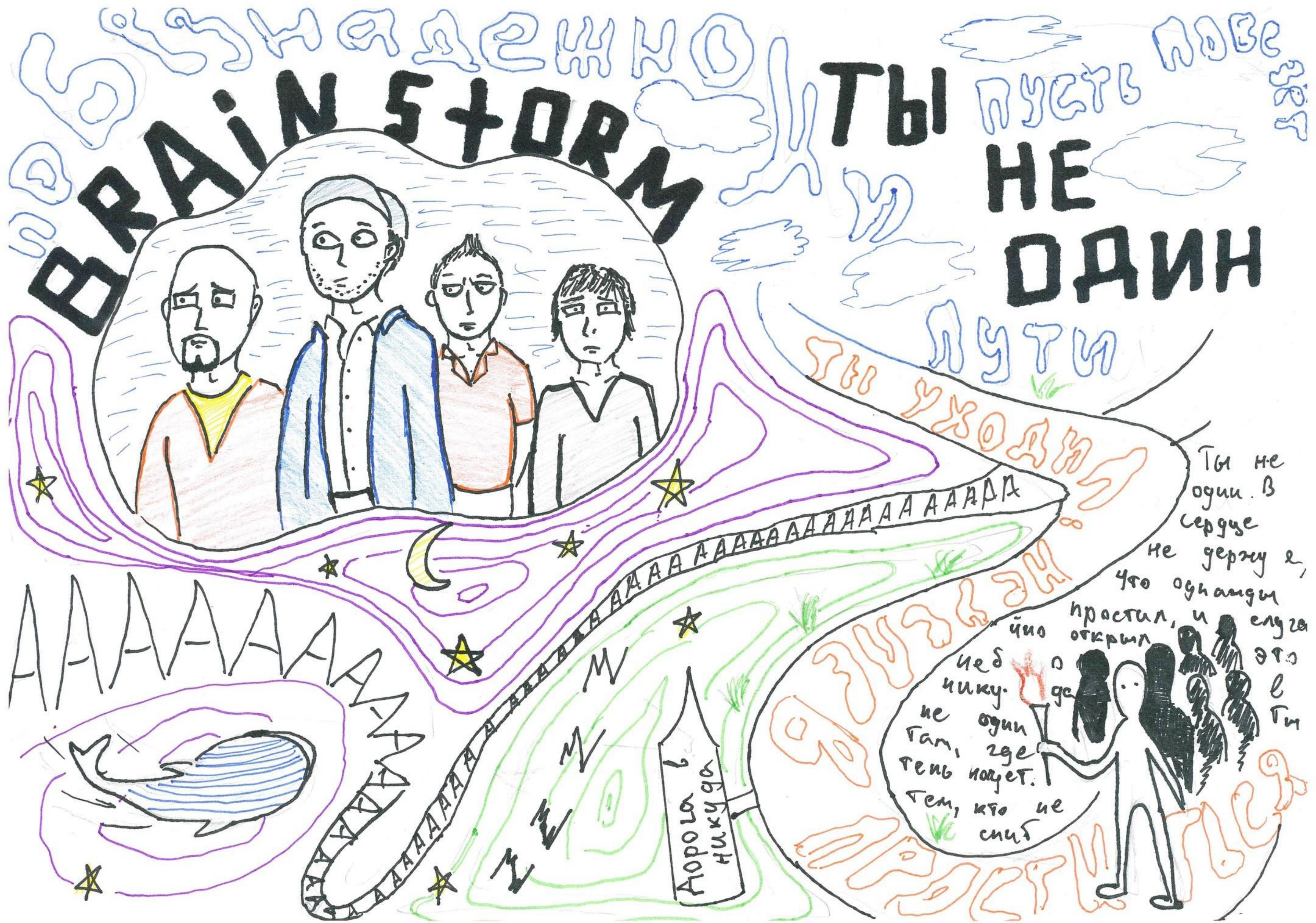
BRAIN STORM
ТЫ НЕ ОДИН
пусть
пути
Ты не один. В сердце не держу я,
что однажды простил,
Там, где тень
Тем, кто не
Дорога никуда

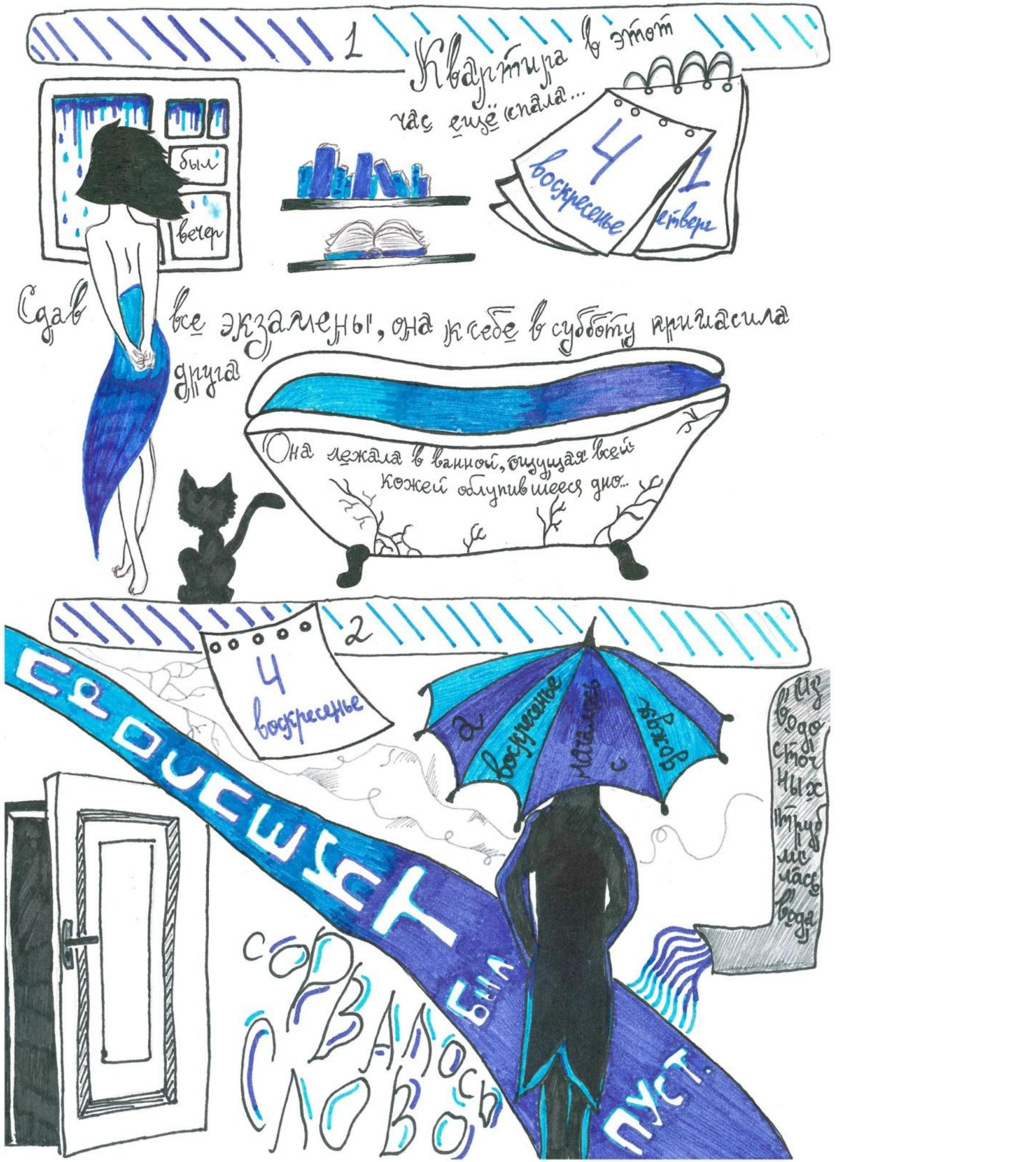
1
Квартира в этот час ещё спала...
был
вечер
4
воскресенье
1
четверг
Сдав все экзамены, она к себе в субботу пригласила друга
Она лежала в ванной, ощущая всей кожей облупившееся дно...
2
4
воскресенье
2 воскресенье началось с дождя
Из водосточных труб лилась вода
Проспект был пуст.
Сорвалось слово

Умоляю — позвони
Долгожданный голос твой
Позвони мне ради бога через время протяни голос тихий глубокий звёзды тают
Я забуду о тебе
смогу я не заплачу эту боль
над Москвой может я забыла гордость как хочу я слышать голос,

АААААА
#
НЕХОЧУ
УМИРАТЬ
89815562819-
Мама
+7454234616-
Люба
ул.Ломоносова
5-6
пер.Космонавта
4-3
ул.Победы
8-10
ГОСТЬ
ГОСТЬ
ГОСТЬ
ГОСТЬ
ГОСТЬ

цвету щих
вишен
ряд
влекущий яд
зову щий
воспоминаний
краток
подлунный срок
огонь
свечи
дрожит
пляшет
саламандрой
как птичка
вечер поздний
огонь
вы знаете, мой друг, бывает, как сегодня до странности легко строка целует лист, трепещет в клетке рук, как птичка вечер
поздний
вы знаете, мой друг, я извожу чернила, чтоб просто в цель попасть, как св

Я
А-А-А
ПРИШЁЛ
ДАТЬ
А-А-А
А-А-А
ЭТУ
ПЕСНЮ

Я полюбила вас, Марина Цветаева... Марина...

«БИЛСЯ НЕРОВНО ПУЛЬС»

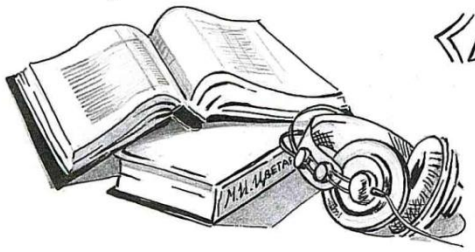

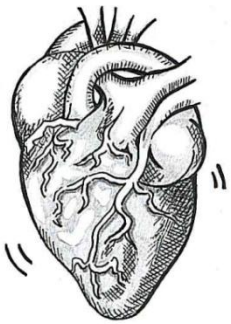

«Я ВЫБИРАЛА ЖИЗНЬ, СТОЯ НА ПОДОКОННИКЕ»