

# СРЕДСТВА МУЗЫКАЛЬНОЙ ВЫРАЗИТЕЛЬНОСТИ

- Музыка передает различные явления жизни при помощи своих особых выразительных средств. При помощи этих средств композитор выражает в музыке свои мысли, чувства и доносит их до слушателя.
- Содержание музыкальных произведений передается суммой, комплексом выразительных средств.

**МЕЛОДИЯ**

**ЛАД**

**ГАРМОНІЯ**

**РИТМ**

**РЕГИСТР**

**ТЕМП**

**ТЕМБР**

**ДИНАМІКА**

# Мелодия –

ОДНОГОЛОСНО ВЫРАЖЕННАЯ МУЗЫКАЛЬНАЯ  
МЫСЛЬ.

- «Мелодия-душа музыки»

П.И Чайковский

- «Мелодия всегда будет самым чистым  
выражением человеческой мысли»

Ш.Гуно

# Эдвард Григ

«Утро» (из сюиты «Пер Гюнт»)

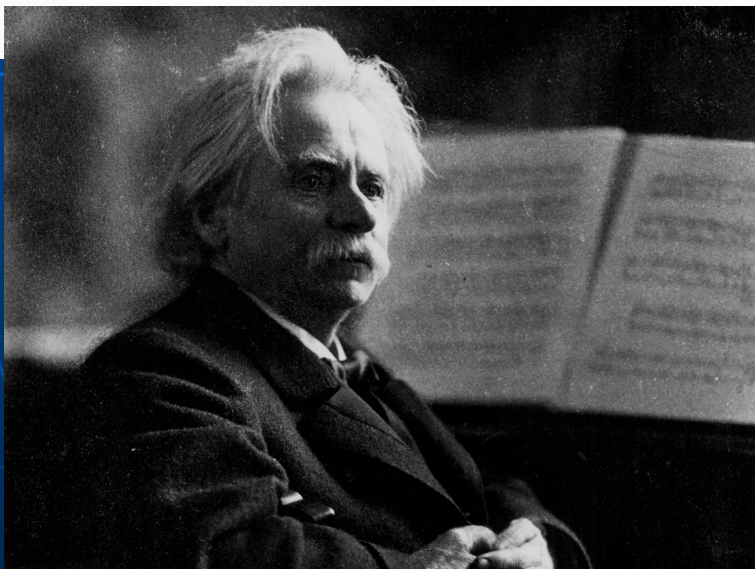
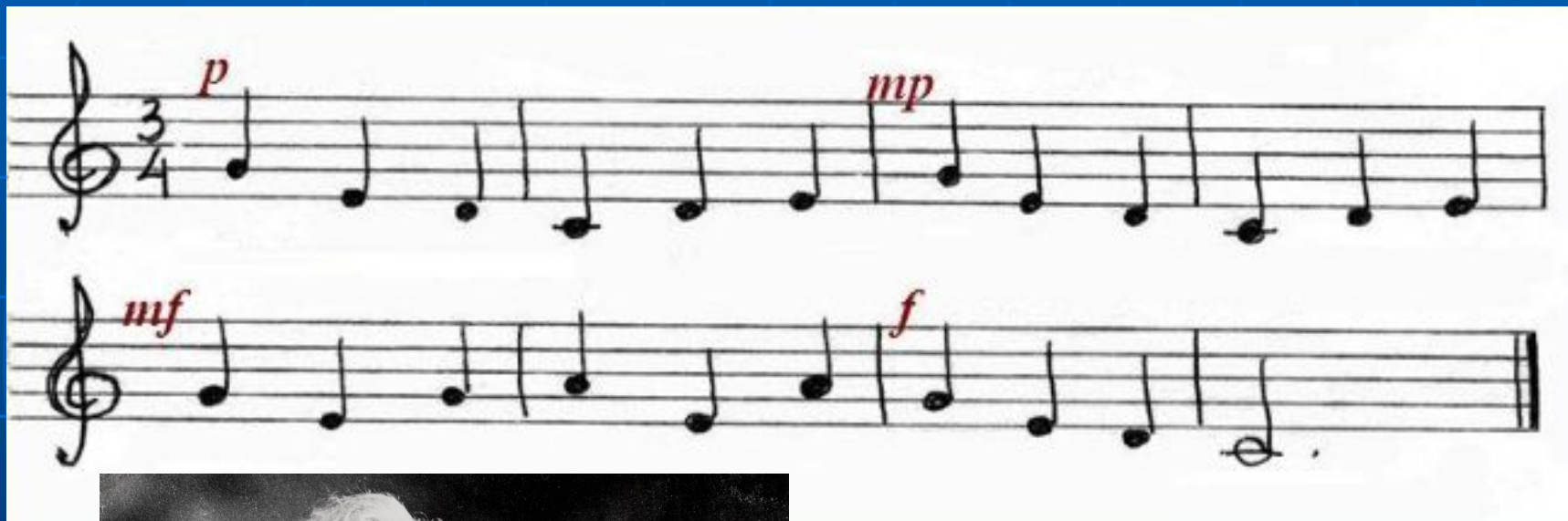

**Кантилена** —  
мелодия широкого  
дыхания.

**М. П. Мусоргский**  
**«В углу»**

**Речитатив** —  
полупение, полуговор.

# ЛАД-

взаимосвязь звуков между собой, их  
согласованность  
(НАСТРОЕНИЕ В МУЗЫКЕ)

Дружбу звуков, говорят, называют  
словом **Лад**.

Светлый мир, просторный, рисует нам  
лад **Мажорный**, а мир в темноту  
погружённый, рисует нам лад  
**Минорный**.

# МУЗЫКАЛЬНЫЕ ЛАДЫ:

# П. И. Чайковский

Марш деревянных  
солдатиков

Старинная  
французская  
песенка

# РИТМ-

- Чередование и соотношение длительностей звуков и акцентов.
- (ровный, острый – пунктирный).

# Л. Ван Бетховен

## «Лунная соната»

**Adagio sostenuto.**  
Si deve suonare tutto questo pezzo delicatissimamente e senza sordini.

*sempre pp e senza sordini*

*simile*

*pp*

# Гармония — аккорды и связь между ними.

## Ф. Шопен Прелюдия с-молл

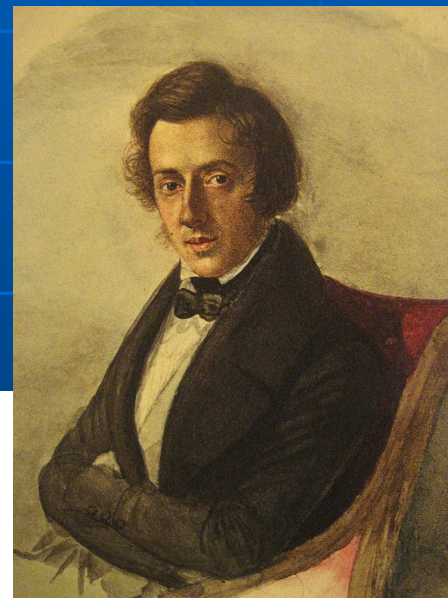

### Prelude in C Minor Op. 28 #20

Largo.

# Л. Ван Бетховен

## «Лунная соната»

**Adagio sostenuto.**  
Si deve suonare tutto questo pezzo delicatissimamente e senza sordini.

*sempre pp e senza sordini*

*simile*

*pp*

# ДИАПАЗОН —

расстояние от самого нижнего звука до самого верхнего.

# Регистр —

разные отрезки диапазона.

**ВЫСОКИЙ**

**средний**

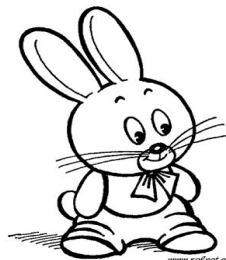

**НИЗКИЙ**

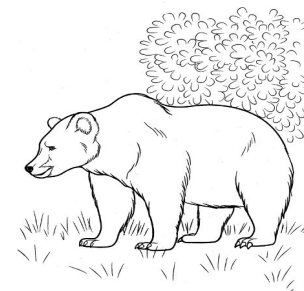

# Камиль Сен-Санс «Карнавал животных»

**Птичник**

**Лебедь**

**Слон**

# Темп –

скорость движения музыки  
(медленный, умеренный,  
быстрый).

- Вот ракета мчит к луне, всадник скачет на коне, человек к ручью идёт, муравей зерно несёт, скорость разную не зря **ТЕМП** назовём, друзья.

- 

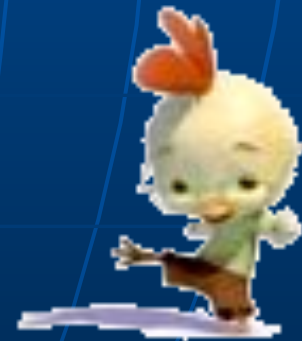

# П. И. Чайковский

Марш деревянных  
солдатиков

Старинная  
французская  
песенка

# Тембр –

окраска звука (у голоса или муз.  
инструмента).

# Динамика – сила звука

## Динамические оттенки

*f* форте - громко

*p* пиано - тихо

*pp* пианиссимо –  
очень тихо

*ff* фортиссимо –  
очень громко

*mf*

меццо-форте –  
умеренно громко

*mp*

меццо-пиано –  
умеренно тихо

крещендо –  
постепенное  
усиление звучания

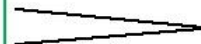

диминуэндо –  
постепенное  
ослабление звучания