



**Единая
государственная система
предупреждения и ликвидации
чрезвычайных ситуаций**

РСЧС



ИСТОРИЧЕСКАЯ СПРАВКА

- **4 октября 1932 г** создана **МПВО СССР** - система местной противовоздушной обороны для защиты населения и объектов народного хозяйства в военное время

| | |
|----------------------------|-------------|
| • МПВО СССР | 1932 |
| • ГО СССР | 1961 |
| • Корпус спасателей | 1990 |
| • ГКЧС РСФСР | 1991 |
| • ГКЧС + ГО | 1991 |



| | |
|------------------|-------------|
| • РСЧС РФ | 1992 |
| • РСЧС РФ | 1993 |
| • МЧС | 1994 |



ИСТОРИЧЕСКАЯ СПРАВКА

□ июль 1961 г – преобразование системы МПВО в
Гражданскую оборону **ГО СССР**

- | | |
|---------------------|-------------|
| • МПВО СССР | 1932 |
| • ГО СССР | 1961 |
| • Корпус спасателей | 1990 |
| • ГКЧС РСФСР | 1991 |
| • ГКЧС + ГО | 1991 |



- | | |
|-----------|------|
| • РСЧС РФ | 1992 |
| • РСЧС РФ | 1993 |
| • МЧС | 1994 |



ИСТОРИЧЕСКАЯ СПРАВКА

□ 27 декабря 1990 г образован **Российский корпус спасателей** на правах Государственного комитета РСФСР. Впоследствии эта дата стала Днём спасателя РФ

- МПВО СССР 1932
- ГО СССР 1961
- **Корпус спасателей 1990**
- ГКЧС РСФСР 1991
- ГКЧС + ГО 1991



- РСЧС РФ 1992
- РСЧС РФ 1993
- МЧС 1994



ИСТОРИЧЕСКАЯ СПРАВКА

□ **30 июля 1991** г Российский корпус спасателей преобразован в **ГКЧС РСФСР** – Государственный комитет по чрезвычайным ситуациям

- МПВО СССР 1932
- ГО СССР 1961
- Корпус спасателей 1990
- **ГКЧС РСФСР 1991**
- ГКЧС + ГО 1991



- РСЧС РФ 1992
- РСЧС РФ 1993
- МЧС 1994



ИСТОРИЧЕСКАЯ СПРАВКА

- **19 ноября 1991 г** - объединение сил ГКЧС и Штаба ГО РСФСР в Государственный комитет по делам гражданской обороны, чрезвычайным ситуациям и ликвидации последствий стихийных бедствий **ГКЧС**

| | |
|--------------------|-------------|
| •МПВО СССР | 1932 |
| •ГО СССР | 1961 |
| •Корпус спасателей | 1990 |
| •ГКЧС РСФСР | 1991 |
| • ГКЧС + ГО | 1991 |



| | |
|-----------|------|
| • РСЧС РФ | 1992 |
| •РСЧС РФ | 1993 |
| •МЧС | 1994 |



ИСТОРИЧЕСКАЯ СПРАВКА

- **18 апреля 1992 г** - принято постановление «О создании Российской системы предупреждения и действий в чрезвычайных ситуациях» . Начало формирования системы **РСЧС**.

| | |
|--------------------|------|
| •МПВО СССР | 1932 |
| •ГО СССР | 1961 |
| •Корпус спасателей | 1990 |
| •ГКЧС РСФСР | 1991 |
| •ГКЧС + ГО | 1991 |



| | |
|------------------|-------------|
| • РСЧС РФ | 1992 |
| •РСЧС РФ | 1993 |
| •МЧС | 1994 |



ИСТОРИЧЕСКАЯ СПРАВКА

- **1993 г** - завершение процесса формирования единой **РСЧС**. Создание территориальных подсистем РСЧС во всех субъектах РФ.

- | | |
|--------------------|------|
| •МПВО СССР | 1932 |
| •ГО СССР | 1961 |
| •Корпус спасателей | 1990 |
| •ГКЧС РСФСР | 1991 |
| •ГКЧС + ГО | 1991 |



- | | |
|-----------|-------------|
| • РСЧС РФ | 1992 |
| •РСЧС РФ | 1993 |
| •МЧС | 1994 |



ИСТОРИЧЕСКАЯ СПРАВКА

- **10 января 1994 г** – преобразование ГКЧС в МЧС - Министерство РФ по делам ГО, чрезвычайным ситуациям и ликвидации последствий стихийных бедствий

| | |
|--------------------|------|
| •МПВО СССР | 1932 |
| •ГО СССР | 1961 |
| •Корпус спасателей | 1990 |
| •ГКЧС РСФСР | 1991 |
| •ГКЧС + ГО | 1991 |



| | |
|--------------|-------------|
| • РСЧС РФ | 1992 |
| •РСЧС РФ | 1993 |
| • МЧС | 1994 |



НАЗНАЧЕНИЕ РСЧС

- ❑ Предупреждение чрезвычайных ситуаций в мирное время
- ❑ В случае их возникновения :
 - ликвидация их последствий
 - обеспечение безопасности населения
 - защита окружающей среды
 - уменьшение ущерба объектам экономики.





ЗАДАЧИ РСЧС

- Разработка и реализация правовых и экономических норм по обеспечению защиты населения и территорий от ЧС;
- осуществление целевых и научно-технических программ, направленных на предупреждение ЧС и обеспечение устойчивости функционирования предприятий, учреждений и организаций в таких ситуациях;
- обеспечение готовности к действиям органов управления, сил и средств, предназначенных для предупреждения и ликвидации ЧС;
- сбор, обработка, обмен и выдача информации в области защиты населения и территорий от ЧС;



ЗАДАЧИ РСЧС

- подготовка населения к действиям при ЧС;
- осуществление государственной экспертизы, надзора и контроля в сфере защиты населения и территорий от ЧС;
- ликвидация ЧС;
- осуществление мер по социальной защите населения, пострадавшего от ЧС, проведение гуманитарных акций;
- реализация прав и обязанностей граждан в области защиты от ЧС;
- международное сотрудничество в области защиты населения и территорий от ЧС.



ОРГАНИЗАЦИОННАЯ СТРУКТУРА РСЧС

РСЧС состоит из территориальных
и функциональных подсистем
и имеет пять уровней:

- **Федеральный** – охватывает всю территорию РФ
- **Региональный** – охватывает территорию нескольких субъектов РФ
- **Территориальный** – охватывает территорию субъектов РФ
- **Местный** – охватывает территорию района (города, населенного пункта)
- **Объектовый** – охватывает территорию объекта производственного или социального назначения



ОРГАНИЗАЦИОННАЯ СТРУКТУРА РСЧС



На каждом уровне РСЧС создаются:



Координирующие органы управления

Постоянно действующие органы управления

Органы повседневного управления



ОРГАНИЗАЦИОННАЯ СТРУКТУРА РСЧС

КООРДИНИРУЮЩИЕ ОРГАНЫ УПРАВЛЕНИЯ СИСТЕМЫ РСЧС

- **На федеральном уровне** — межведомственная комиссия по предупреждению и ликвидации ЧС и ведомственные комиссии по ЧС в федеральных органах исполнительной власти
- **На региональном уровне** — региональные центры по делам ГО, ЧС и ликвидации последствий стихийных бедствий
- **На территориальном уровне** — комиссии по ЧС органов исполнительной власти субъектов РФ
- **На местном уровне** — комиссии по ЧС органов местного самоуправления
- **На объектовом уровне** — объектовые комиссии по ЧС



ОРГАНИЗАЦИОННАЯ СТРУКТУРА РСЧС

Региональные центры по ГО ЧС и ликвидации
последствий стихийных бедствий

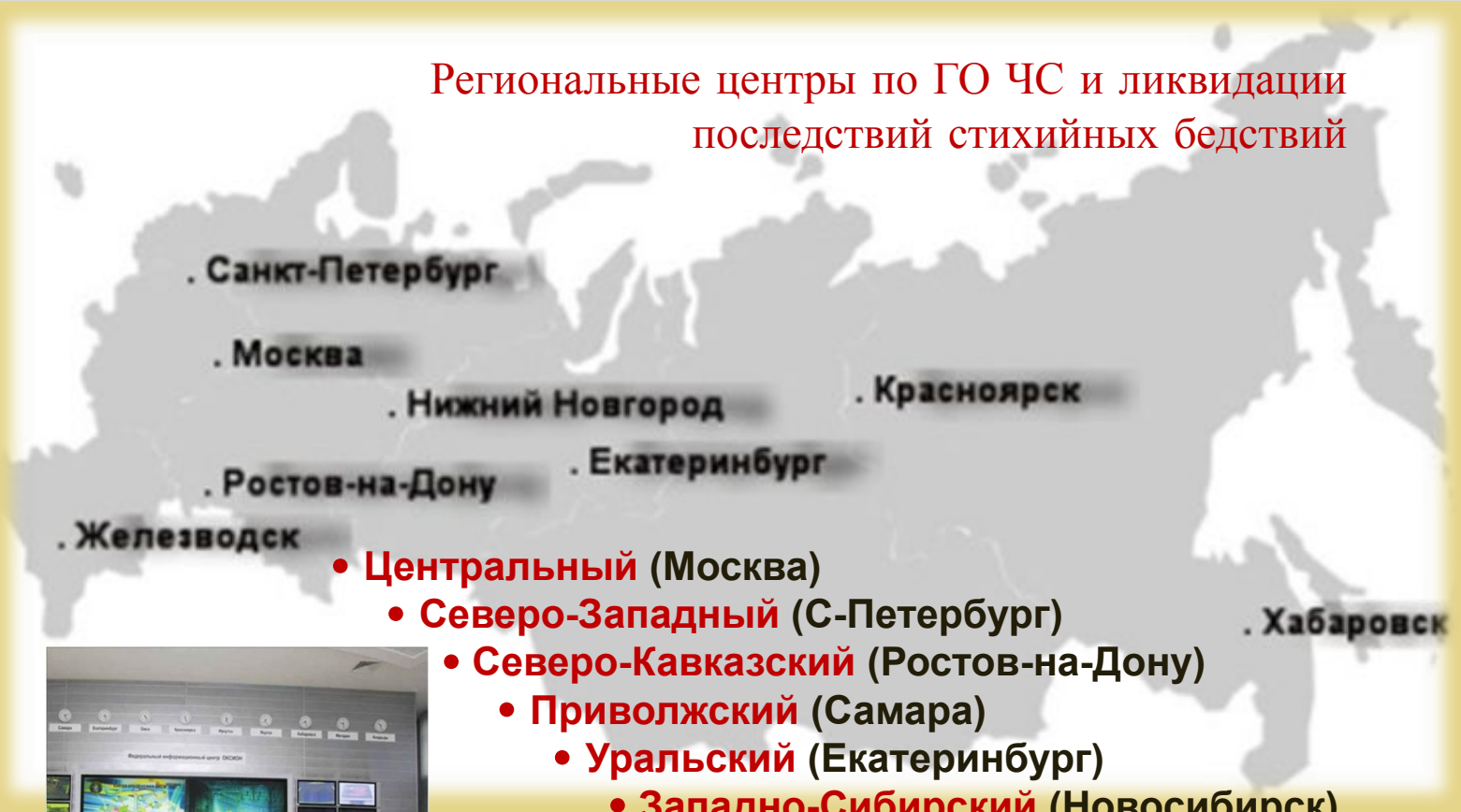

- **Центральный** (Москва)
- **Северо-Западный** (С-Петербург)
- **Северо-Кавказский** (Ростов-на-Дону)
- **Приволжский** (Самара)
- **Уральский** (Екатеринбург)
- **Западно-Сибирский** (Новосибирск)
- **Восточно-Сибирский** (Красноярск)
- **Забайкальский** (Чита)
- **Дальневосточный** (Хабаровск)





РЕЖИМЫ ФУНКЦИОНИРОВАНИЯ РСЧС

Функционирование РСЧС осуществляется в зависимости от обстановки, масштаба прогнозируемой или уже возникшей ЧС по трем режимам:

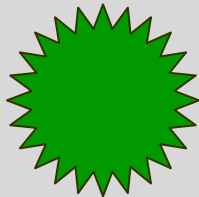

Режим повседневной деятельности – функционирует при отсутствии ЧС

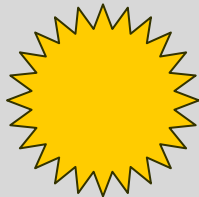

Режим повышенной готовности – вводится при угрозе возникновения ЧС

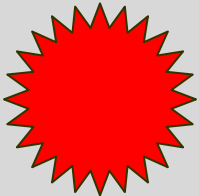

Режим ЧС – вводится при возникновении и во время ликвидации ЧС



СИЛЫ И СРЕДСТВА РСЧС

Силы и средства наблюдения и контроля

- Органы, службы и учреждения, которые осуществляют государственный надзор, инспектирование, мониторинг, контроль, анализ состояния природной среды. хода природных

Силы и средства ликвидации ЧС

- Соединения, части и подразделения МЧС, Минобороны и МВД России, а также сил и средств других государственных органов на территории РФ



СИЛЫ И СРЕДСТВА РСЧС



Национальный центр управления в кризисных ситуациях



Центральный аэромобильный спасательный отряд МЧС России «Центроспас»



Поисково-спасательные службы



Центр по проведению операций особого риска «Лидер»



СИЛЫ И СРЕДСТВА РСЧС

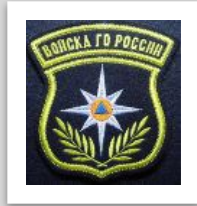

**Мобильные сводные отряды частей
войск ГО РФ**



**Отдельные вертолетные отряды и
отдельные смешанные авиационные
эскадрильи**



**Региональные специализированные
отряды по тушению крупных пожаров
ГПС**



**Силы и средства наблюдения и
контроля**



СИЛЫ И СРЕДСТВА РСЧС





ЗАКЛЮЧЕНИЕ

- 1.** Создание РСЧС направлено на создание гарантий безопасного проживания и деятельности населения на всей территории страны как в мирное, так и в военное время
- 2.** РСЧС состоит из территориальных и функциональных подсистем и имеет 5 уровней: федеральный, региональный, территориальный, местный и объектовый
- 3.** Для руководства работой подсистем РСЧС в субъектах РФ создаются комиссии по ЧС, а для управления в повседневной жизни – управления по делам ГОЧС.
- 4.** Система РСЧС и ее подсистемы функционируют в трех режимах: повседневной деятельности, повышенной готовности и чрезвычайной ситуации.
- 5.** Сигналом оповещения о возможном ЧС или непосредственно о ЧС является «ВНИМАНИЕ ВСЕМ!»