УРОК ИЗОБРАЗИТЕЛЬНОГО ИСКУССТВА В 4 КЛАССЕ ПО ТЕМЕ «НАРОДНЫЕ ПРАЗДНИКИ»

ПОДГОТОВИЛА УЧИТЕЛЬ НАЧАЛЬНЫХ КЛАССОВ МОУ Г.ГОРЛОВКИ «ШКОЛА №12 С УГЛУБЛЁННЫМ ИЗУЧЕНИЕМ ОТДЕЛЬНЫХ ПРЕДМЕТОВ» БЫКОВСКАЯ ТАТЬЯНА АЛЕКСЕЕВНА

В. КУСТОДИЕВ «ПРАЗДНИК В ДЕРЕВНЕ»

Праздником народ считал важное событие в своей жизни, например: смена времен года, завершение полевых работ. Праздники раскрывают душу человека, его характер. Народные праздники были всегда веселые, наполненные песнями, танцами, хороводами, играми, ярмарками.

Ярмарка – ежегодный рынок, повторяющаяся распродажа товара.

ОСЕННЯЯ ЯРМАРКА

-Что означает название «Осенняя ярмарка»? Чем на такой ярмарке будут торговать в первую очередь? Наверное, дарами осени – овощами и фруктами. Помимо этого могут продавать воздушные шары и цветы, игрушки и сласти. Но, кроме торговли, на ярмарке устраивают развлечения. Это могут быть аттракционы.

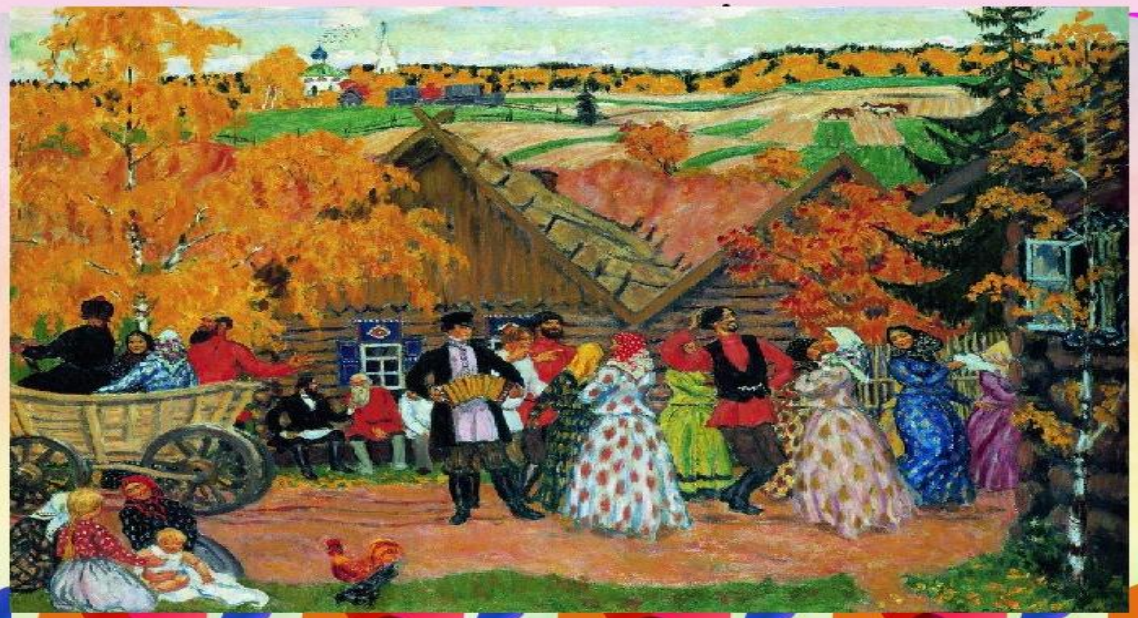

панно «Осенняя ярмарка»

Ярмарка, ярмарка!
Огневая, яркая, плясовая, жаркая.
Глянешь налево — лавки с товаром
Глянешь направо — веселье даром!
Солнышко осеннее встает,
Спешит на ярмарку народ!

На ярмарках не только торговали и покупали, но и обязательно веселились , как могли: пели песни, плясали, силой мерялись, ремеслом хвалились, подарки дарили.

Что такое ярмарка?

- В XVIII веке не менее 2 000 ярмарок
- Ярмарки существовали в 255 городах из 505

- Крупнейшие ярмарки:
  Макарьевская
  (впоследствии
  Нижегородская)
  Мологская
  Ирбитская
  Успенская

Главным на ярмарке был Петрушка-балаганный шут в красной одежде

Ярмарка - важнейшее событие в жизни русского человека. Возможность закупиться впрок, продать излишки, повеселиться, наконец.

Ярмарка обычно гудела, шумела и представляла из себя огромную толпу торгующих, покупающих и праздношатающихся.

ИЗОБРАЗИ ОСЕННЮЮ ЯРМАРКУ

Спасибо за урок