КУ-КЛУКС-КЛАН

ПЛАН

Введение

1 Происхождение названия

2 Предпосылки для появления организации

3 Создание ККК

4 Начальный этап

5 Структура ККК

6 Территория распространения

7 Численность организации

8 Маскировка

9 Терроризм

10 Меры американских властей

ВВЕДЕНИЕ

Ку-клукс-клан, ККК (англ. Ku Klux Klan, KKK) — название трёх различных ультраправых организаций в США, террористическими методами отстаивавших такие реакционные экстремистские идеи, как превосходство белых, белый национализм и нативизм (представление о превосходстве граждан, родившихся в стране, над иммигрантами). В середине XX в. ку-клукс-клан выступал также против коммунизма. С этой организацией связывают появление понятия Суд Линча.

Первый ку-клукс-клан процветал в 1860-е на Юге США, но уже в начале 1870-х движение перестало существовать. Тогда же появились знаменитые белые костюмы, состоявшие из мантии, маски и конического головного убора, созданные специально для устрашения. Второй ку-клукс-клан был распространён на всей территории страны в начале и середине 1920-х. Он использовал те же костюмы и пароли, но ввёл новый символ — горящий крест. Третий ку-клукс-клан возник после Второй Мировой войны как реакция на движение за гражданские права меньшинств. Второй и третий ку-клукс-кланы выступали за придание особых прав потомкам первых граждан США, победивших в Войне за независимость. Все три организации имеют богатый послужной список террористических актов, хотя историки сомневаются в том, насколько широко руководство второго ку-клукс-клана поддерживало эту практику.

Комната, в которой был основан клан

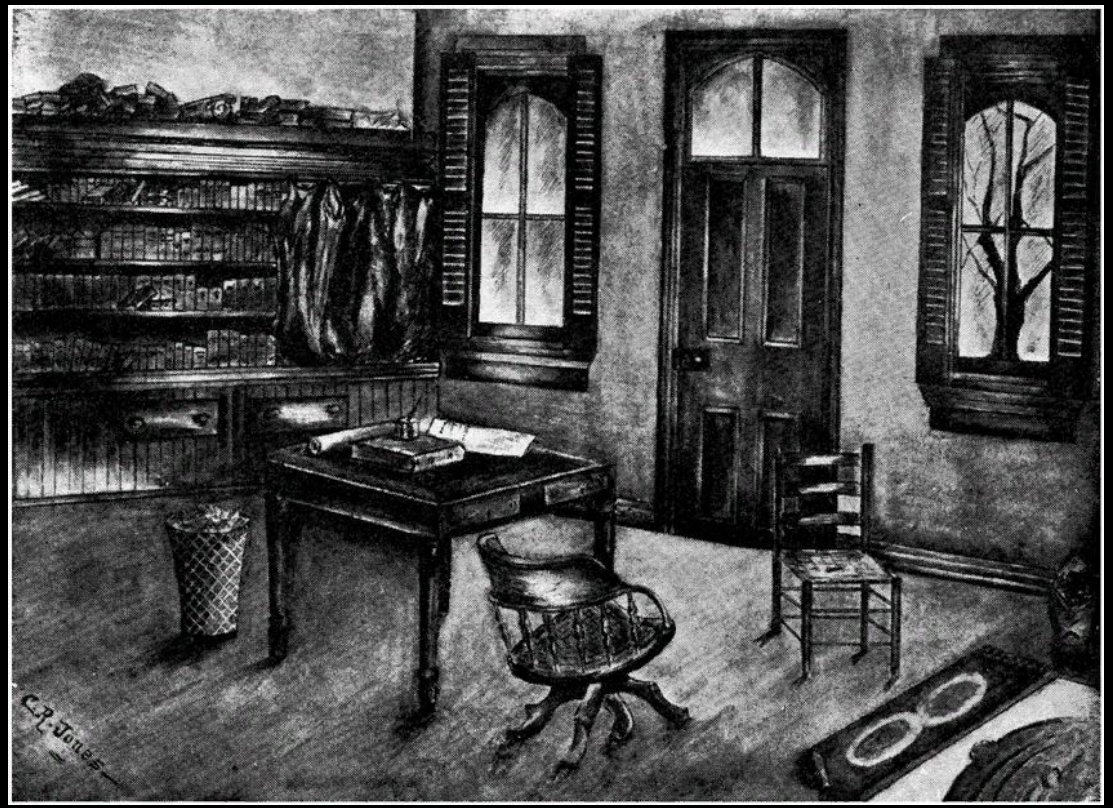

РЫЦАРИ «НЕВИДИМОЙ ИМПЕРИИ» НА ФОНЕ СВОЕГО СИМВОЛА — КРЕСТА, ОХВАЧЕННОГО ОГНЁМ

ПРОИСХОЖДЕНИЕ НАЗВАНИЯ

Существует всего три версии названия ку-клукс-клана. Самая знаменитая версия - это звук передернутого затвора винтовки «ку-клукс-клан» . Есть еще другие основные версии названия клана . Вторая версия трактует , что название клана произошло от греческого слова «куклус», что значит «колесо» либо «круг». Третья версия трактует , что имя вышло из латинского слова «кукуло» «капюшон», а он главный атрибут одежды ку-клукс-клановцев

ПРЕДПОСЫЛКИ ДЛЯ ПОЯВЛЕНИЯ ОРГАНИЗАЦИИ

Гражданская война имела очень сильное влияние на взгляды населения США того времени. Реконструкция (1865—1877), начавшаяся на Юге после его поражения, сильно изменила уже сложившиеся отношения чёрного и белого населения страны.

СОЗДАНИЕ ККК

24 декабря 1865 года, через полгода после прекращения сопротивления Юга, в городе Пьюласки штата Теннесси судья Томас Л. Джонс и шесть ветеранов армии Юга решили создать тайную организацию, что известно благодаря мемориальной доске на стене здания местного суда. Имена первых шести членов-основателей ку-клукс-клана: Маккорд, Лестер, Кеннеди, Кроу, Джоунс и Рид.

Именно Рид предложил название «Рыцари Куклос» («куклос» с греч. — круг), но до этого существовало общество «Рыцари золотого круга», тогда шотландец Кеннеди предложил слово «клан», что значило род, семью, связь близких людей.

1. Д. Л. Уилсон, один из авторов "Ку-Клукс-Клана." 2. Майор Джей Р. Кроу, один из основателей компании. 3. Капитан Джон К. Лестер, один из членов экипажа основатели. 4. Генерал Альберт Пайк, главный судебный исполнитель. 5. Общая информация У. Дж. Харди. 6. Кэлвин Джонс, один из основателей компании. 7. Райланд Рэндольф.

НАЧАЛЬНЫЙ ЭТАП

Сначала представители тайного движения практически не использовали экстремистских методов, а их действия носили отпугивающий характер. Очень часто они развлекались, бегая по городу в белых простынях, тем самым наводя страх на местное население.

Позже члены общества начали убивать, но сперва они присылали странные метки (зёрна апельсинов и дыни, либо же веточки листьев дуба), предупреждающие о неизбежной смерти, в случае, если жертва не откажется от своих убеждений и не прекратит деятельность неугодную клану. Убийствам подвергались не только чёрнокожее население Америки, но и те, кто их поддерживал. С каждым годом организация укрепляла свои позиции, а её методы борьбы становились всё жестче и жестче: калечили, сжигали, топили, вешали, при этом действовали очень чётко и без лишних глаз.

107-*ЛЕТНИЙ РАБ И ЕГО ЖЕНА СЛУШАЮТ ПРОПОВЕДНИКА ККК****, ТАЛЛАДЕГА****, 1948 ГОД****.***

СТРУКТУРА ККК

Была разработана довольно сложная структура организации. Само общество получило название «Невидимая империя Юга» (Invisible Empire of the South), глава — «Великий Мудрец» (Grand Wizard), при котором был совет из 10 «гениев». Каждый штат — это «королевство», которым управляет «Великий дракон» и штаб из 8 «гидр». В каждом «королевстве» есть «домены», во главе «доменов» — «великие тираны» с помощниками («фуриями»). «Домены» состоят из «провинций», главенство в которых у «Великих гигантов» и 4 «Домовых». Были и другие должности: «циклопы», «великие волхвы», «Великие казначеи», «Великие стражи», «Великие Турки» и т. д. У каждого были свои обязанности. Рядовые члены — «Вампиры». Ещё был «Великий знаменосец», хранящий и оберегающий «Великое знамя», то есть регалии.

Несмотря на эту сложную систему, клан всё равно был плохо организован, хотя между локальными «пещерами» и «доменами» имелась координация, всё равно глобальной политики общество не вело. Существенных разногласий между «пещерами» и «доменами» не наблюдалось.

ТЕРРИТОРИЯ РАСПРОСТРАНЕНИЯ

В 1868 году устав был пересмотрен, теперь деятельность организации разворачивалась на территории одиннадцати штатов. Больше всего поддерживали общество в Теннесси, Алабаме, Северной Каролине и Луизиане. Здесь нужно отметить, что после уничтожения организации в 1871—1872 годах, она снова воскресла и уже на 1 января 1922 года организация имела примерно 1500 отделений. Организация действовала в 45 штатах, где функционировали около 600 местных подразделений. Вся территория США была разделена на 9 групп — «доменов», во главе которых стояли «Великие Гоблины», живущие в Бостоне, Нью-Йорке, Филадельфии, Чикаго, Атланте, Сент-Луисе, Хьюстоне и Лос-Анджелесе.

ЧИСЛЕННОСТЬ ОРГАНИЗАЦИИ

По данным «Великого Мага» Форреста (1868 год), в Клане состояло свыше 550 тыс. чел, по другим данным — 2 млн. К концу 1868 года число его членов достигло 600 тыс. человек. В большинстве своём это были солдаты и офицеры армии южан.

МАСКИРОВКА

Члены организации придумали давать ячейкам множество других названий, чтобы когда клановца приводили к присяге, он мог сказать, что состоит не в ККК, а в каком-нибудь «Белом братстве» или в обществе «Рыцари белой камелии» или «Стражи Конституции», «Рыцари чёрного креста» и др. Мистическое поведение, таинственные шествия — обязательный атрибут клана. Характерные черты — секретность и таинственность, необходимы для конспирации рядовых членов, чтобы пугать чернокожих. Часто достаточно было дать понять «нежелательному лицу» о его ненужности, как он сразу переезжал в другое место.

Организация имела сложную систему конспирации. Никогда не собираться в одном месте. За огласку секретов — смерть. Сложнейшая система явок и паролей. Обязательно каждый имел свисток и знал определённые сигналы. Ни один из членов никогда не знал заранее ни места следующей встречи, ни настоящих имён других членов организации.

*ПРИНЯТИЕ ДЕТЕЙ В СОСТАВ КУ-КЛУКС-КЛАНА, **1948** ГОД*

9. ТЕРРОРИЗМ

Хотя исследователи сходятся на том, что организация возникла не как террористическая, а как тайное общество с неопределёнными целями, схожими с масонскими, развиваться оно стало именно с расистским подтекстом. С каждым годом, с увеличением власти и численности организации, росло число жертв и степень жестокости.

Была создана сложная информационная сеть для убийств и поджогов. Группы численностью, в зависимости от операции, от 10 до 500 человек, действовали чрезвычайно оперативно и не оставляли свидетелей. Убийства стали жестокими, жертв вешали, топили, калечили.

В 1880 году член палаты представителей Г. Вильсон утверждал, что 130 тысяч человек убиты только за их политическую деятельность. Действовали не только грубой силой. Например, Гиббс, один из радикалов во Флориде, устроил дома настоящий арсенал, окружив себя охранниками. Но и это не помогло — Гиббса отравили.

Для полноты картины стоит отметить, что объектом террора являлись не только чернокожие, но и белые республиканцы. Любой белый, прибывший с севера для работы среди чернокожих, подвергался нападениям со стороны террористов. Объединённая Комиссия по реконструкции сообщала о многочисленных фактах террора против белых, в частности, об убийствах солдат и офицеров федеральной армии.

ПАРАД ОБЩЕСТВА В **1923** *ГОДУ*.

10. МЕРЫ АМЕРИКАНСКИХ ВЛАСТЕЙ

Во многих штатах, в том числе в штате Теннесси, родном штате основателей общества, губернатор принимал различные меры, чтобы справиться с самоуправством и жестокостью, но всё безуспешно. Полиция была не в состоянии подавить ККК.

В результате, клановцы добились огромной власти почти во всех штатах Юга. Жёсткие законы губернаторов не помогали, но общество существовало ещё недолго, пока федеральное правительство не начало вмешиваться в их деятельность.

В обеих Каролинах, где Ку-клукс-клан был особенно силён, его жестокость перешла все границы, и губернатор обратился к президенту с просьбой военного решения вопроса. В остальных штатах потребовалось вмешательство федерального правительства, где были ярые противники подобных организаций. Самым известным и активным из них был Бенжамин Батлер, приложивший все усилия, чтобы добиться проведения официального расследования. Оно состоялось в 1870 году, а уже на следующий год на столе Верховного судьи лежал подробный отчёт о проделанной работе, где говорилось следующее:

…Ку-клукс-клан, или Невидимая Империя Юга, включающая в себя большое число людей самых различных классов, обладающая собственной конституцией и законами, совершает насильственные действия, направленные против членов Республиканской партии. Члены Клана врываются в дома чернокожего населения с целью грабежа, насилия и убийства законопослушных граждан...

20 апреля 1871 года Конгресс США издал закон, направленный на пресечение деятельности Ку-клукс-клана (Ku Klux Klan Act of 1871). Он давал президенту полномочия отменять право личной неприкосновенности и прибегать к оружию для поддержания законов.

Когда Ку-клукс-клан в очередной раз стал творить бесчинства и насилия в октябре 1871 года, президент объявил об осадном положении в девяти округах Каролины и предпринял многочисленные аресты. Сотни активистов были арестованы и брошены в тюрьмы решениями военного трибунала, что было одной из важных причин прекращения деятельности организации, но надо заметить, хотя было произведено множество арестов, из руководителей организации почти никто не пострадал.

Бенжамин Батлер

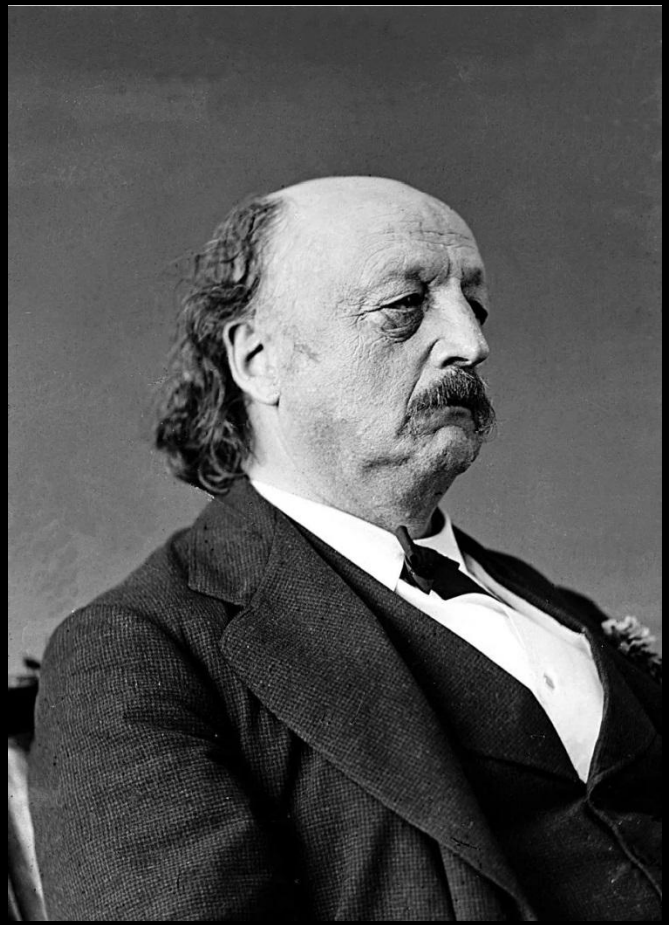

11. РОСПУСК ОРГАНИЗАЦИИ

Надо также отметить, что генерал Форрест (он же «Великий маг») официально распустил ККК в 1871 году. Обсуждают причины, которые сподвигли его на этот шаг. Точно этих причин никто не знает, высказываются разные предположения, в частности: что сам руководитель стремился к сохранению тайны организации, а она вышла из-под контроля, а возможно он решил, что она не отвечает указанным в «предписании» целям и задачам. Или на него могло надавить федеральное правительство, и у него не было выхода. Как бы ни были логичны рассуждения исследователей, документов с мнением лично генерала Форреста не сохранилось, а организация официально прекратила своё существование.

Форрест Гамп

«Великий маг»

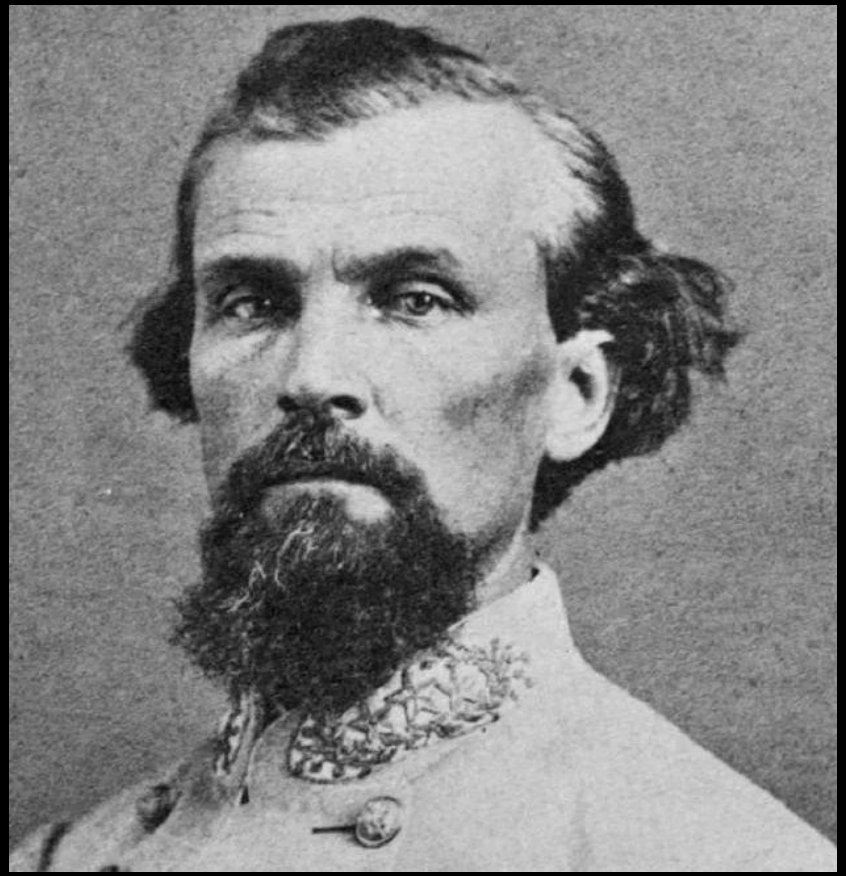

12. ВОССОЗДАНИЕ

28 октября 1915 года в офисе И. Р. Кларксона, адвоката Симмонса, под председательством спикера Законодательного собрания штата Джорджия Д. У. Бейла, в присутствии 36 человек (из которых двое являлись «вампирами» при «великом маге» Форресте) состоялось учредительное собрание нового ку-клукс-клана.

4 декабря 1915 года «Невидимая империя» получила право на легальное существование и на использование прежних атрибутов, традиций, регалий Клана. Вновь воссозданная организация насчитывала несколько сот тысяч членов. Новым «отцом» ку-клукс-клана стал Уильямс Симмонс — блестящий оратор, участник испано-американской войны 1898 года.

В годы Великой депрессии и войны ку-клукс-клан фактически прекратил своё существование. Официально ККК распущен в 1944 году, восстановлен в 1946 году, раскололся на ряд группировок в 1949 году. 1960-е годы ознаменовались возрождением деятельности организации, когда террору (избиения, вооружённые покушения, взрывы) подвергались активисты борьбы за гражданские права.

Уильямс Симмонс

13. ЖЕРТВЫ

С первых дней основания Ку-клукс-клана и до наших дней главным врагом для «рыцарей невидимой империи» были и остаются представители чёрной расы. Остальные менялись вместе с общественным и политическим развитием Юга. Сначала это были «саквояжники» — дельцы, стремившиеся в обстановке послевоенного хаоса «прибрать к рукам» собственность в южных штатах и сторонники равенства гражданских прав. С 1920-х годов к ним прибавились евреи, католики, коммунисты, лидеры профсоюзных и забастовочных комитетов, новые иммигранты, в особенности китайцы. Позже в «чёрный список» организации были включены гомосексуалисты. Наиболее радикальные представители Ку-клукс-клана считают своим главным врагом федеральное правительство, и некоторые из них были осуждены за попытку покушения на государственных служащих и судей.

14. ТРЕТЬЕ ВОЗРОЖДЕНИЕ

В 1970-х годах ку-клукс-клан пережил своё третье рождение. В промежутке между 1975 и 1979 годами численность организации выросла с 6,5 до 10 тыс. человек. Но благодаря действиям правительства главные идеологи были арестованы и движение не дало распространения. В 1993 году «Невидимая империя» была распущена, но один из идеологов уже организовал своё подразделение Клана — «Белых конфедератов», хотя в них были считанные единицы членов движения. По некоторым данным, в последнее время (2008—2011 гг.) начался рост популярности Ку-Клукс-Клана после избрания Барака Обамы президентом США.

Предупреждение послано клановым

Из Отчета Ку-Клукс-Клана, Показания Алабамы.

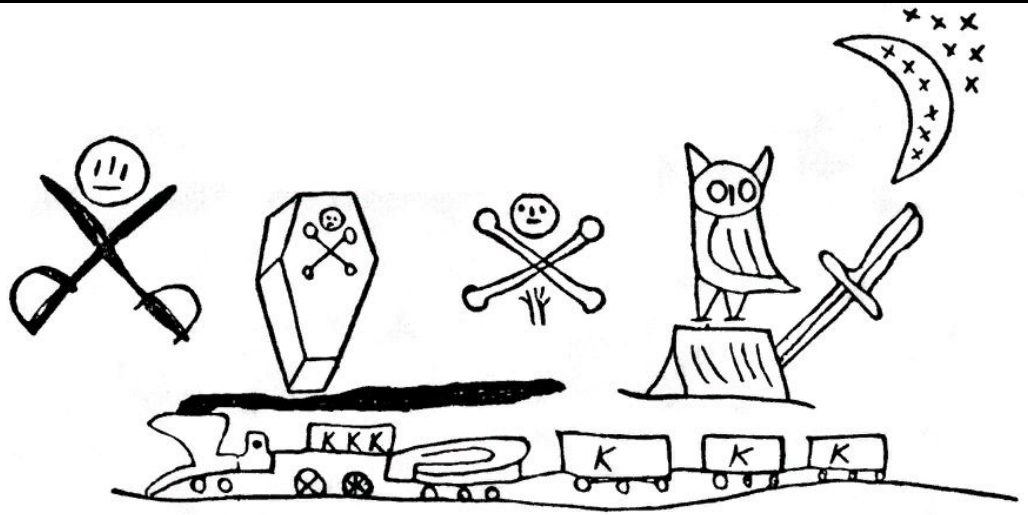

"Dam Your Soul. The Horrible *Sepulchre* and Bloody Moon has at last arrived. Some live to-day to-morrow "*Die.*" We the undersigned understand through our Grand "*Cyclops*" that you have recommended a big Black Nigger for Male agent on our nu rode; wel, sir, Jest you understand in time if he gets on the rode you can make up your mind to pull roape. If you have any thing to say in regard to the Matter, meet the Grand Cyclops and Conclave at Den No. 4 at 12 o'clock midnight, Oct. 1st, 1871.

"When you are in Calera we warn you to hold your tounge and not speak so much with your mouth or otherwise you will be taken on supprise and led out by the Klan and learnt to stretch hemp. Beware. Beware. Beware. Beware.

(Signed)

"PHILLIP ISENBAUM,
"*Grand Cyclops.*
"JOHN BANKSTOWN.
"ESAU DAVES.
"MARCUS THOMAS.
"BLOODY BONES.

"You know who. And all others of the Klan."

Капрал Говард Джинкилсон с членами организации около Скиннер Memorial Chapel, 1923 год

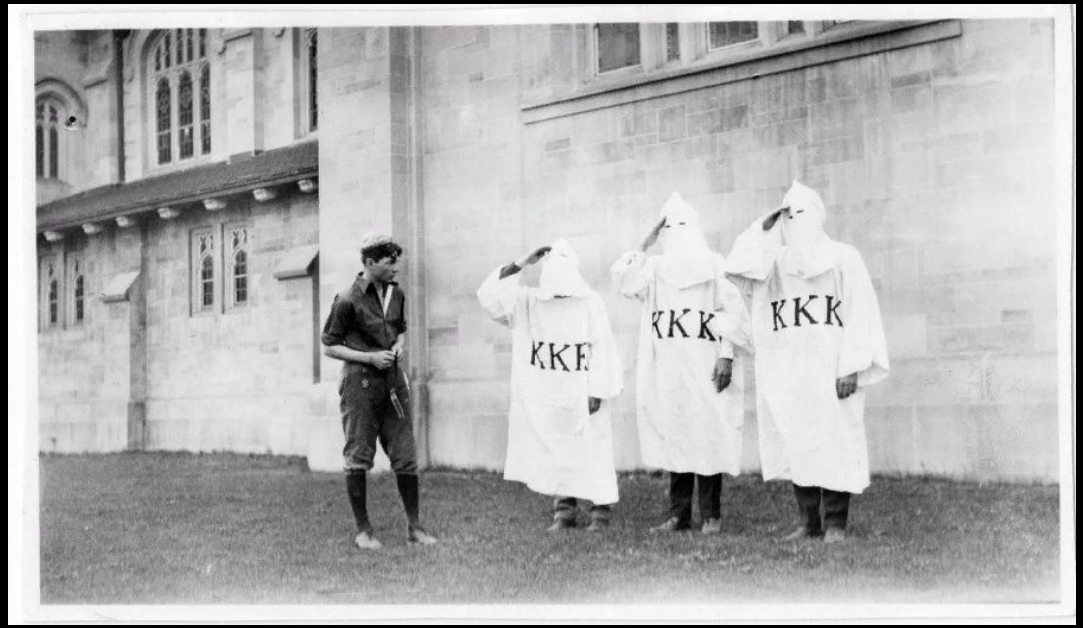

Церемония инаугурации организации в Соединенных Штатах Америки 1940 года.

Канадские Рыцари Ку-клукс-клана, 1925 год

Ричмонд, Вирджиния, 1915 год

Ричмонд, Вирджиния, 1915 год

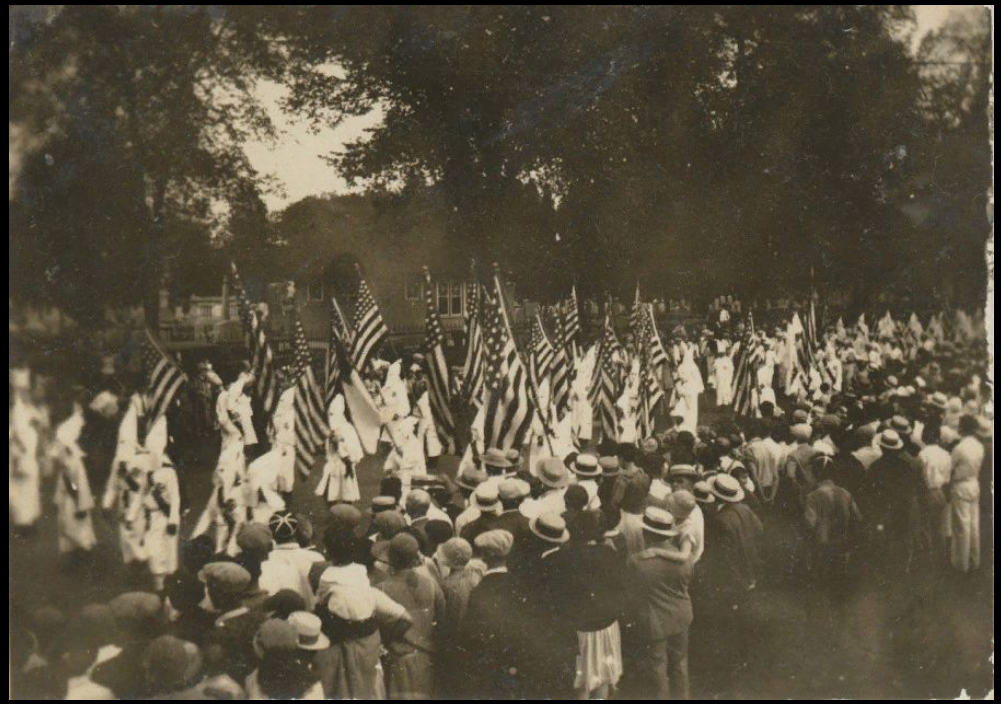

ККК в Ошленде 1920 год.

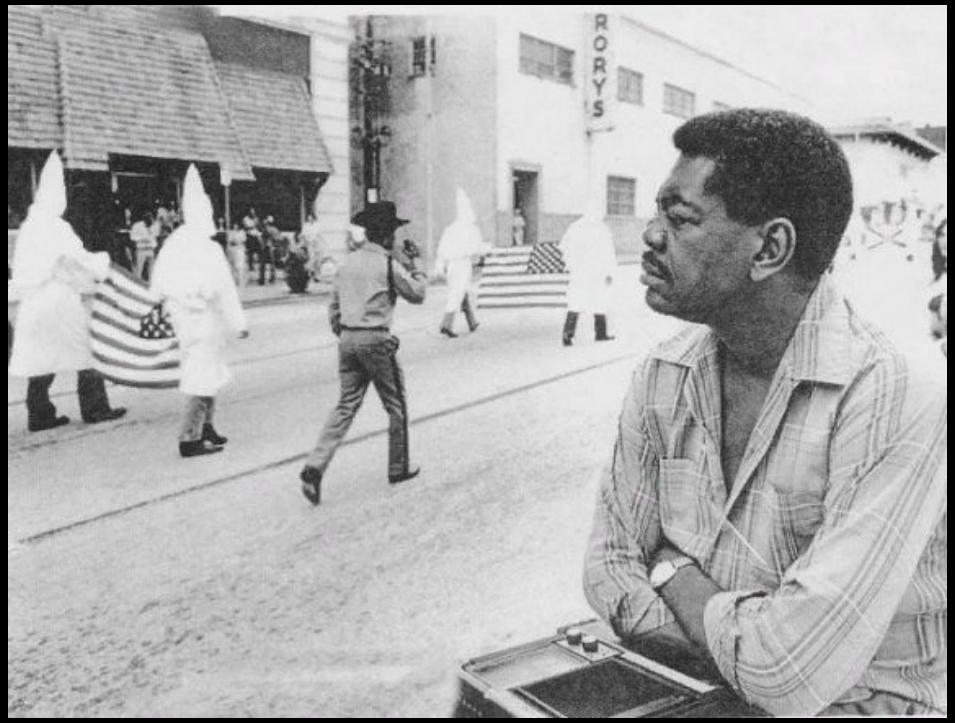
RORYS

ТЕННЕССИ, ОКОЛО **1923** *Г.*

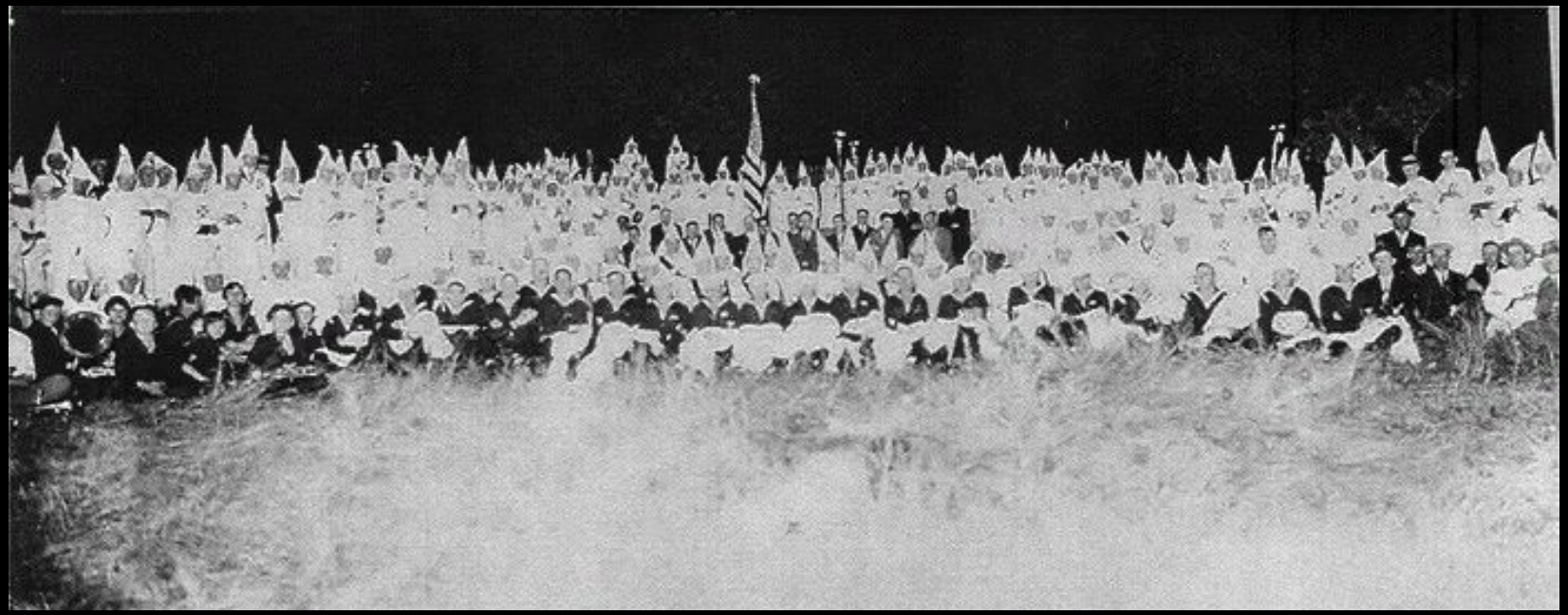

Статья из Sunday People (UK) 17 февраля 1980 года.

We expose the fiery cross f

THE KU KLUX KLAN IN BRIT

Klansmen in America . . . the sort of ugly scene that Fisher and his cronies would lik

The People investigates the men who want to see America's race terror here

By ALAN RIDOUT, ROBERT ERINGER and ANGUS MAYER

A PLOT to set up the banned Ku Klux Klan in Britain was blown wide open by Sunday People investigators.

Posing as Klan sympathisers, we penetrated the British connection of the organisation and uncovered their potentially evil web of hate.

Investigators were actually initiated as robed Knights of the Klan and met English recruits.

We learned of detailed plans, masterminded by a Klan boss in America, to flood Britain with racialist propaganda.

The campaign was to include:

- A massive membership drive in Britain.
- Training in the use of weapons.
- Arms caches to be hidden in members' homes.
- Burning crosses in major cities.
- Terror tactics against blacks and Jews.

A former ice cream salesman from Cheshire is the man chosen as leader—or "Grand Dragon"—of the Klan's British branch.

He is John Fisher, of Sycamore Street, Cheadle Heath, Stockport.

He declared at a remarkable secret meeting of Klan supporters, held in Clerkenwell States — £10 each for himself and his sons.

Fisher suggested that burning crosses (the Klan symbol) in Britain's major cities would to notice three West Indians having a drink by the saloon bar door.

"Soots, you can't go anywhere without having

then paint the black man white and the girl black.

He talked several times about what good propaganda it would be to seize a black man, tie him up and paint him white. "It's action that we want — that's what makes people think."

He was keen on an idea proposed by Fisher

haven't got the gumption for it," he said.

Both his sons, he said, were in the British Movement

bers and ex-members of the National Front.

Kingsford, a heavily-built man in his 50's

Это фото из Библиотеки Конгресса. Сбор, место и точная дата неизвестны, примерно с 1920 года. Крещение самого молодого члена клана.

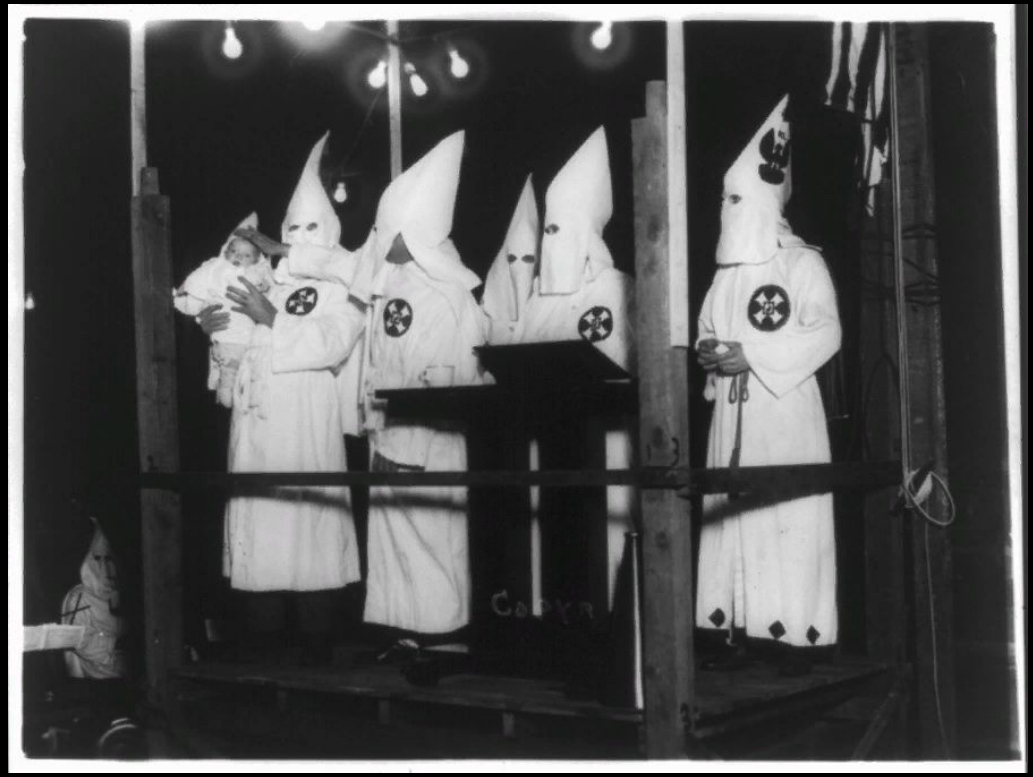

Неизвестный член ККК, с 1923 г. Фото Музея истории и промышленности

Photo by
Rose

СПИСОК ЛИТЕРАТУРЫ

https://zen.yandex.ru/media/id/5d710c40bc251400ade4e64c/10-faktov-o-kukluksklane-o-kotoryh-malo-kto-znaet--5d719a72ddfef600ad59c81c

https://www.gutenberg.org/files/31819/31819-h/31819-h.htm#imagep196

https://foto-history.livejournal.com/3122458.html

http://poznavatelno.net/ku-kluks-klan-istoriya-i-prichiny-vozniknoveniya/

https://works.doklad.ru/view/ZvQMAEl7p6M.html

https://www.bestreferat.ru/referat-310409.html

https://yandex.ru/images/search?text=%D1%81%D1%83%D0%B4%D1%8C%D1%8F%20%D0%A2%D0%BE%D0%BC%D0%B0%D1%81%20%D0%9B.%20%D0%94%D0%B6%D0%BE%D0%BD%D1%81%20&from=tabbar

СКАЧАНО С
WWW.ZNANIO.RU