



# LA GRECIA

## Valori culturali

**Nome Paese:** Repubblica Ellenica

**Ordinamento dello Stato:** Repubblica Parlamentare

**Religione:** Maggioranza Cristiana Ortodossa

**Vittoria Stepanova**



La lingua ufficiale della nazione è il greco, parlato dal 98% della popolazione.

Il tono di voce è piuttosto forte, può veicolare un'immagine di scortesia o rudezza.

Alzare la voce in pubblico è segno di potere, fa guadagnare status: un capo che non grida non è un capo.



LINGUA &  
SUONO DELLA VOCE



**Il Greco presenta  
caratteristiche di  
individualismo.**

**Di conseguenza, alla  
richiesta «hai capito?»  
di un superiore al  
dipendente la risposta è  
tendenzialmente un «sì»,  
anche se non è vero.**

**Ciò è il frutto di un  
certo orgoglio e di  
una diffusa ritrosia  
ad ammettere  
la propria lacuna.**

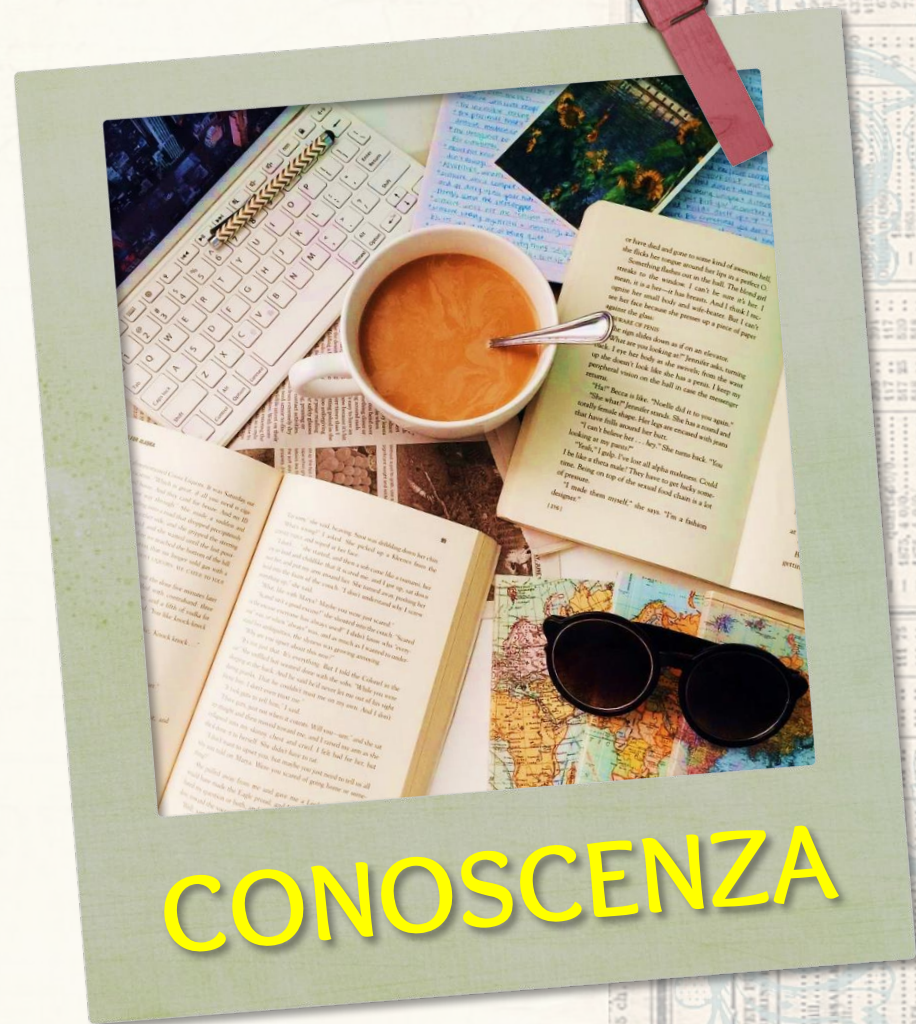



In Grecia riscontriamo una forte adesione: assenza di carne in quaresima e rispetto per i precetti sono fattori che risaltano in superficie, non tanto come comportamenti profondamente sentiti.

Eppure la religione ha effetti pregnanti sulla vita di tutti i giorni dei Greci.

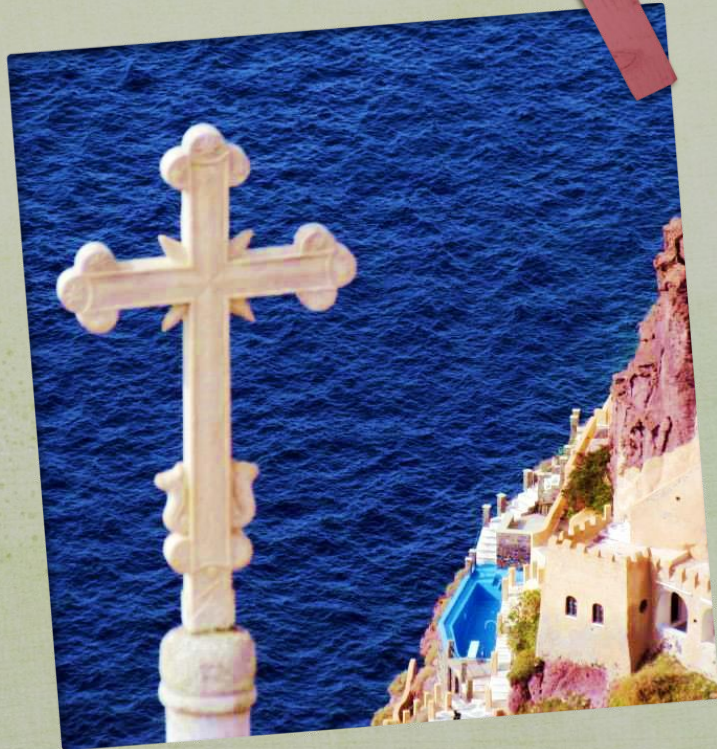

**RELIGIONE**



In Grecia ci troviamo di fronte ad un forte nazionalismo e laddove critiche e commenti siano espresse da stranieri, questi vengono respinti con stizza.

Non è comune in una lite tra un greco e uno straniero assistere a greci che si avvicinano e partecipano al confronto prendendo le parti del connazionale pur non conoscendo la materia del contendere.



SENSO  
DI APPARTENENZA



In Grecia il tempo non è considerato un valore, quindi può essere sprecato.

Il greco valorizza e tiene molto alla sua libertà e dunque il tempo non può essere una schiavitù, la puntualità non è maggiore.



TEMPO



**Lo scongiuro in Grecia  
si esprime dando due,  
tre pugnetti sul legno.**

**Sputare sulla testa di  
un bambino lo libera  
dal malocchio ed è un  
complimento per  
la sua bellezza.**





In Grecia talvolta ci si tocca, si attira l'attenzione toccando, si dimostra così un maggiore coinvolgimento nella situazione che si è venuta a creare.

Prendersi a braccetto tra uomini non crea alcun problema comunicativo: veicola familiarità e appostamento per dirsi le cose più intime.



**DISTANZA  
INTERPERSONALE**



**In Grecia il sorriso è portatore di un'aura di sincerità, manifesta accordo; ha una connotazione fortemente schietta e genuina.**

**In Grecia si utilizzano molto gli occhi anche per salutare le persone al momento dell'incontro: per salutare è consuetudine dare la mano ma si può anche utilizzare lo sguardo.**







## VESTIARIO

In una cerimonia quale il matrimonio c'è molta più libertà e informalità che in Russia, dove le regole su chi può e non può indossare il bianco e il nero sono piuttosto strette.



# LE DIFFERENZE

## tra la Russia e la Grecia

Il rapporto con il denaro è molto complesso, essa suscita invidia.

**DENARO**

Una doppia gerarchia: una ufficiale e una cosiddetta ufficioso, che non coincide con la prima, ma può esercitare funzioni di notevole importanza.

**GERARCHIA**

La famiglia è considerata un valore molto importante. Le persone russe si sposano in giovane età.

**FAMIGLIA**

Si può parlare di soldi altrui, ma non con il fine valutativo, bensì come dimostrazione di interessamento per l'altro.

La gerarchia è diretta ed esplicita. Un sottoposto (anche il segretario) non ha il diritto di indicare un dirigente.

I greci lungo tempo vivono insieme senza matrimonio. Partoriscono i bambini di solito solo dopo 30-35 anni.



# LE DIFFERENZE

## tra la Russia e la Grecia

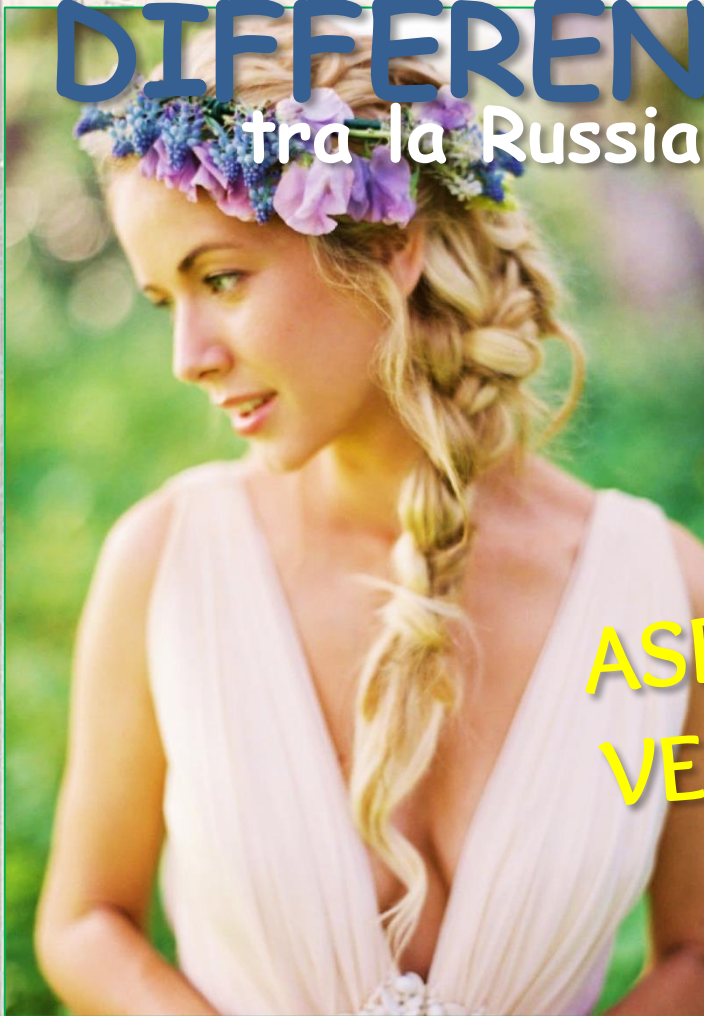

### ASPETTO & VESTIARIO



Le donne prediligono gli accessori appariscenti e le scarpe con i tacchi alti, anche il trucco è spesso vistoso.

I tatuaggi, soprattutto tra le vecchie generazioni, non sono graditi.

Tra le donne l'abbigliamento informale è accettato e diffuso, anche sul posto di lavoro.

In Grecia si tende a copiare la moda italiana, ma con maggiore mix di colori e tessuti.



# LE SOMIGLIANZE tra la Russia e la Grecia



ONESTÀ

il suo dovere.

TEMPO  
IN/FORMALE

Innumerevoli sono le digressioni e le pause, ma all'ultimo minuto, con improvvisazione e volontà, la «deadline» viene rispettata. Tempo libero le persone trascorrono con i parenti o con gli amici.

DISTANZA

Le persone conosciuti possono toccarsi e darsi delle pacche sulle spalle. Ma gli uomini non possono camminare tenendosi a braccetto.

SENSO DI  
APPARTENENZA

I locali non soffrono battute e critiche da stranieri.

SUPERSTIZIONE

Le superstizioni sono diffuse. In piccoli negozi è possibile acquistare qualche talismani o amuleti.



Grazie per l'attenzione!

TABLEAU DES COURS ET DES CHANGES DE PARIS

Quotations	10 heures	11 heures	12 heures	14 heures	15 heures	16 heures	17 heures
10/0.....	112.50	113.00	113.50	114.00	114.50	115.00	115.50
5/10.....	112.50	113.00	113.50	114.00	114.50	115.00	115.50
5/12.....	112.50	113.00	113.50	114.00	114.50	115.00	115.50
5/15.....	112.50	113.00	113.50	114.00	114.50	115.00	115.50
5/18.....	112.50	113.00	113.50	114.00	114.50	115.00	115.50
5/20.....	112.50	113.00	113.50	114.00	114.50	115.00	115.50
5/25.....	112.50	113.00	113.50	114.00	114.50	115.00	115.50
5/30.....	112.50	113.00	113.50	114.00	114.50	115.00	115.50
5/35.....	112.50	113.00	113.50	114.00	114.50	115.00	115.50
5/40.....	112.50	113.00	113.50	114.00	114.50	115.00	115.50
5/45.....	112.50	113.00	113.50	114.00	114.50	115.00	115.50
5/50.....	112.50	113.00	113.50	114.00	114.50	115.00	115.50
5/55.....	112.50	113.00	113.50	114.00	114.50	115.00	115.50
5/60.....	112.50	113.00	113.50	114.00	114.50	115.00	115.50
5/65.....	112.50	113.00	113.50	114.00	114.50	115.00	115.50
5/70.....	112.50	113.00	113.50	114.00	114.50	115.00	115.50
5/75.....	112.50	113.00	113.50	114.00	114.50	115.00	115.50
5/80.....	112.50	113.00	113.50	114.00	114.50	115.00	115.50
5/85.....	112.50	113.00	113.50	114.00	114.50	115.00	115.50
5/90.....	112.50	113.00	113.50	114.00	114.50	115.00	115.50
5/95.....	112.50	113.00	113.50	114.00	114.50	115.00	115.50
5/100.....	112.50	113.00	113.50	114.00	114.50	115.00	115.50

INDEXTION SAMPECO

## BOURSE DE PARIS - COURS DU 11 SEPTE

VENTES AU DÉTAIL DANS LA PROVOYANT DES PRINCIPALES DE FRANCE ET DE L'ÉTRANGER

PARTI oct. 2 sal. 5 ch. 11,000 fr

INDEXTION SAMPECO

VENTES AU DÉTAIL DANS LA PROVOYANT DES PRINCIPALES DE FRANCE ET DE L'ÉTRANGER

BOURSE DE PARIS - COURS DU 11 SEPTE

Quotations	10 heures	11 heures	12 heures	14 heures	15 heures	16 heures	17 heures
10/0.....	112.50	113.00	113.50	114.00	114.50	115.00	115.50
5/10.....	112.50	113.00	113.50	114.00	114.50	115.00	115.50
5/12.....	112.50	113.00	113.50	114.00	114.50	115.00	115.50
5/15.....	112.50	113.00	113.50	114.00	114.50	115.00	115.50
5/18.....	112.50	113.00	113.50	114.00	114.50	115.00	115.50
5/20.....	112.50	113.00	113.50	114.00	114.50	115.00	115.50
5/25.....	112.50	113.00	113.50	114.00	114.50	115.00	115.50
5/30.....	112.50	113.00	113.50	114.00	114.50	115.00	115.50
5/35.....	112.50	113.00	113.50	114.00	114.50	115.00	115.50
5/40.....	112.50	113.00	113.50	114.00	114.50	115.00	115.50
5/45.....	112.50	113.00	113.50	114.00	114.50	115.00	115.50
5/50.....	112.50	113.00	113.50	114.00	114.50	115.00	115.50
5/55.....	112.50	113.00	113.50	114.00	114.50	115.00	115.50
5/60.....	112.50	113.00	113.50	114.00	114.50	115.00	115.50
5/65.....	112.50	113.00	113.50	114.00	114.50	115.00	115.50
5/70.....	112.50	113.00	113.50	114.00	114.50	115.00	115.50
5/75.....	112.50	113.00	113.50	114.00	114.50	115.00	115.50
5/80.....	112.50	113.00	113.50	114.00	114.50	115.00	115.50
5/85.....	112.50	113.00	113.50	114.00	114.50	115.00	115.50
5/90.....	112.50	113.00	113.50	114.00	114.50	115.00	115.50
5/95.....	112.50	113.00	113.50	114.00	114.50	115.00	115.50
5/100.....	112.50	113.00	113.50	114.00	114.50	115.00	115.50